

PROIECT DE HOTĂRÂRE

privind aprobarea bugetului general al județului Alba, bugetului propriu al Județului Alba , bugetului creditelor interne și a bugetelor instituțiilor publice și activităților finanțate integral sau parțial din venituri proprii pe anul 2015

Consiliul județean Alba întrunit în ședința ordinară din data de 29 ianuarie 2015;

Luând în dezbateri :

- Expunerea de motive la proiectul de hotărâre privind aprobarea bugetului general al județului Alba, bugetului propriu al Județului Alba , bugetului creditelor interne și a bugetelor instituțiilor publice și activităților finanțate integral sau parțial din venituri proprii pe anul 2015
- Raportul de specialitate al Direcției de Dezvoltare și Bugete nr. 1049/19.01.2015, cu privire la proiectul de hotărâre înregistrat sub nr. 22 din 19.01.2015.
- Adresa nr. 201800/20.01.2015 a Administrației Județene a Finanțelor Publice Alba privind comunicarea cotelor defalcate din impozitul pe venit și a sumelor defalcate din taxa pe valoare adăugată și pe anul 2015 și estimările pentru 2016-2018;
- Adresa nr. 201958/2015 a Administrației Județene a Finanțelor Publice Alba privind comunicarea nivelului maxim al cheltuielilor de personal aprobat pentru anul 2015

Având în vedere prevederile :

- Legii nr.273/2006 privind finanțele publice locale, cu modificările și completările ulterioare;
 - Legii nr.186/29.12.2014 privind bugetul de stat pe anul 2015;
 - Hotărârea Guvernului nr.14/2015 privind repartizarea pe unitati administrativ teritoriale a sumelor deținute de cota de 18,5% din impozitul pe venit și a sumelor defalcate din taxa pe valoare adăugată pentru echilibrarea bugetelor locale;
 - art.91 din Legea privind administrația publică locală nr.215/2001, republicată, cu modificările și completările ulterioare;
 - Legea nr.1/2011 – legea educației naționale, cu modificările și completările ulterioare.
- În temeiul art.97 și art.115 alineatul (1) lit."c" din Legea administrației publice locale nr.215/2001, republicată, cu modificările și completările ulterioare adoptă prezenta:

HOTARARE

Art.1 – Bugetul general al județului Alba, pe anul 2015, se stabilește în sumă de 381.587,88 mii lei, în structura prevăzută în anexa nr.1 – parte integrantă a prezentei hotărâri.

Art.2 – (1) Se aprobă bugetul propriu al județului Alba, pe anul 2015, în sumă de 286.734,56 mii lei, în structura prevăzută în anexa nr.2 – parte integrantă a prezentei hotărâri.

(2) Bugetul propriu al județului Alba - secțiunea de funcționare pe anul 2015, se stabilește în sumă de 167.681,28 mii lei.

(3) Bugetul propriu al județului Alba - secțiunea de dezvoltare pe anul 2015, se stabilește în sumă de 119.053,28 mii lei.

Art.3 (1) Se aprobă bugetul creditelor interne, pe anul 2015, în sumă de 16.919,41 mii lei, în structura prevăzută în anexa nr.3, parte integrantă a prezentei hotărâri.

(2) Se aprobă Programul obiectivelor de investiții de interes județean finanțate din creditul intern pe anul 2015, potrivit anexei 3 „a” parte integrantă ale prezentei hotărâri.

Art.4 – (1) Se aprobă bugetul instituțiilor publice și activităților finanțate integral sau parțial din venituri proprii pe anul 2015, în sumă de 94.295,91 mii lei, în structura prevăzută în anexa nr.4, parte integrantă a prezentei hotărâri

(2) Bugetul instituțiilor publice și activităților finanțate integral sau parțial din venituri proprii pe anul 2015- secțiunea de funcționare se stabilește în sumă de 86.315,89 mii lei.

(3) Bugetul instituțiilor publice și activităților finanțate integral sau parțial din venituri proprii pe anul 2015- secțiunea de dezvoltare, se stabilește în sumă de 7.980,02 mii lei.

Art.5 – (1) Cheltuielile pentru „Autorități executive” pe anul 2015 se stabilesc în sumă de 35.707,83 mii lei, în structura prevăzută în anexa nr.5 – parte integrantă a prezentei hotărâri.

(2) Se aprobă reorganizarea aparatului de specialitate, statul de funcții și organigrama, urmând să aibă structura potrivit anexelor nr. 5 „a” și 5 „b” – părți integrante ale prezentei hotărâri

(3) Cotizațiile Județului Alba pe anul 2015, se stabilesc conform anexei nr. 5 „c” parte integrantă a prezentei hotărâri.

(4) Se aprobă Programul activităților privind promovarea și dezvoltarea turistică pe anul 2015, potrivit anexei nr.5 „d”, parte integrantă a prezentei hotărâri.

Art.6 - (1) Cheltuielile pentru Serviciul public județean „Salvamont” Alba, pe anul 2015 se stabilesc în sumă de 1.156,00 mii lei, în structura prevăzută în anexa nr.6 – parte integrantă a prezentei hotărâri.

(2) Se aprobă lista „Alte cheltuieli de investiții”, în structura prevăzută în anexa nr.6 „a” – parte integrantă ale prezentei hotărâri.

Art.7 – (1) Cheltuielile pentru Centrul Militar al județului Alba pe anul 2015 se stabilesc în sumă de 394,00 mii lei, în structura prevăzută în anexa nr.7 – parte integrantă a prezentei hotărâri.

(2) Se aprobă „Lista de investiții” și poziția grupată „Alte cheltuieli de investiții”, în structura prevăzută în anexele nr.7 „a” și 7 „b” – părți integrante ale prezentei hotărâri.

Art.8 – (1) Cheltuielile pentru „Inspectoratul pentru Situații de Urgență Unirea”, pe anul 2015 se stabilesc în suma 300,00 mii lei, în structura prevăzută în anexa nr.8 – parte integrantă a prezentei hotărâri.

(2) Se aprobă „Lista de investiții” și poziția grupată „Alte cheltuieli de investiții”, în structura prevăzută în anexele nr.8 „a” și 8 „b” – părți integrante ale prezentei hotărâri.

(3) Cheltuielile pentru cofinanțarea proiectului „Îmbunătățirea intervențiilor în situații de urgență în zone greu accesibile” pe anul 2015 se stabilesc în suma de 450,00 mii lei

Art.9 - Cheltuielile pentru activitatea „Învățământul preuniversitar de stat – învățământul special”, pe anul 2015, se stabilesc în sumă de 8.720,00 mii lei, în structura prevăzută în anexa nr.9 – parte integrantă a prezentei hotărâri.

Art.10 Pentru Programul social „Produce lactate și de panificație” precum și pentru Programul de încurajare a consumului de fructe proaspete în școli, pe anul 2015 se stabilește suma de 8.336,95 mii lei, în structura prevăzută în anexa nr.10 – parte integrantă a prezentei hotărâri.

Art.11 - Cheltuielile pentru „Alte cheltuieli în domeniul învățământului”, pe anul 2015 se stabilesc în sumă de 240,00 mii lei conform anexei nr. 11 parte integrantă a prezentei hotărâri.

Art.12 – (1) Cheltuielile pentru activitatea „Sănătate”, pe anul 2015, se stabilesc în sumă de 7.275,00 mii lei, în structura prevăzută în anexa nr.12 – parte integrantă a prezentei hotărâri.

(2) Repartizarea sumei de 7.275,00 mii lei pe unități de sănătate publică este următoarea:

- Spitalul Județean Alba 6.975,00 mii lei.
- Spitalul de Pneumofiziologie Aiud 300,00 mii lei

Art.13– (1). Cheltuielile pentru Biblioteca județeană „Lucian Blaga” pe anul 2015 se stabilesc în sumă de 1.630,00 mii lei, în structura prevăzută în anexa nr.13 – parte integrantă a prezentei hotărâri.

(2) Se aprobă statul de funcții și organigrama, potrivit anexelor nr.13 „a” și 13 „b” – părți integrante ale prezentei hotărâri

(3) Se aproba Programul activităților pe anul 2015, potrivit anexei nr.13 „c”, parte integranta a prezentei hotărâri.

Art.14 – Sprijinul financiar pentru acțiunile desfășurate pentru activități educativ –sportive, pe anul 2015, se stabilește în sumă de 2.150,00 mii lei.

Art.15 – Contribuțiile pe anul 2015 pentru personalul neclerical și repartizarea, pe culte religioase a sumei de 7.000,00 mii lei, se stabilește potrivit anexei nr.14, parte integrantă a prezentei hotărâri.

Art.16 – (1). Sprijinul financiar pentru construirea, reabilitarea și repararea lăcașurilor de cult, pentru anul 2015, se stabilește în sumă de 1.100,00 mii lei.

(2) Repartizarea sumei de 1.100,00 mii lei se aprobă prin hotărâre a Consiliului județean, pe baza solicitărilor, întocmite în condițiile legii, de cultele religioase.

Art.17 – (1) Sprijinul financiar pentru „Alte acțiuni în domeniul culturii, recreerii și religiei”, pe anul 2015 se stabilesc în sumă de 1.310,50 mii lei , în structura prevăzută în anexa nr. 15, parte integrantă a prezentei hotărâri.

(2) Se aprobă Programul activităților în domeniul culturii, recreerii și religiei pe anul 2015, potrivit anexelor nr.15 „a” și 15”b”, părți integrante ale prezentei hotărâri.

Art.18 – (1). Cheltuielile pentru Direcția Generală de Asistență Socială și Protecția Copilului Alba, pe anul 2015 se stabilesc în sumă de 88.302,00 mii lei, în structura prevăzută în anexa nr.16 – parte integrantă a prezentei hotărâri.

(2) Se aprobă statul de funcții și organigrama, potrivit anexelor nr.16 „a” și 16 „b” – părți integrante ale prezentei hotărâri

(3) Se aprobă „Lista de investiții” și poziția grupată „Alte cheltuieli de investiții”, în structura prevăzută în anexele nr.16 „c” și 16 „d” – părți integrante ale prezentei hotărâri.

Art.19 - Cheltuielile pentru „Alte cheltuieli in domeniul asigurărilor și asistentei sociale” pe anul 2015 se stabilesc in suma de 4.098,88 mii lei, potrivit anexei 17 parte integranta a prezentei hotărâri”.

Art.20– Cheltuielile pentru activitatea „Servicii și dezvoltare publică și locuințe”, pe anul 2015, se stabilesc în sumă de 147,35 mii lei, în structura prevăzută în anexa nr.18 – parte integrantă a prezentei hotărâri.

Art.21 – (1) Cheltuielile pentru activitatea „Protecția mediului” pe anul 2015, se stabilesc în sumă de 74.199,68 mii lei în structura prevăzută în anexa nr.19 – parte integrantă a prezentei hotărâri.

(2) Se aprobă Programul activităților în domeniul protecției mediului pe anul 2015, potrivit anexei nr.19 „a”, parte integranta a prezentei hotărâri.

Art. 22- Cheltuielile pentru „Acțiuni generale economice”, pe anul 2015 se stabilesc în sumă de 195,00 mii lei în structura prevăzută în anexa nr.20 – parte integrantă a prezentei hotărâri.

Art.23 – (1) Cheltuielile pentru activitatea „Transporturi” pe anul 2015, se stabilesc în sumă de 28.414,37 mii lei, în structura prevăzută în anexa nr.21 – parte integrantă a prezentei hotărâri.

(2) Se aproba Programul lucrărilor in domeniul transporturilor, potrivit anexelor 21 „a”, 21 „b”, 21 „c” și 21 „d” părți integrante ale prezentei hotărâri.

Art.24 – Se aprobă Planul de perfecționare profesională a personalului din cadrul aparatului de specialitate al Consiliului județean Alba, pe anul 2015, în structura prezentată în anexa nr.22, parte integrantă a prezentei hotărâri.

Art.25 - Se aprobă Programul activităților din domeniul dezvoltării economice și rurale pe anul 2015, conform anexei nr. 23 parte integrantă a prezentei hotărâri

Art.26 — (1) Se aprobă bugetul de venituri si cheltuieli pe anul 2015 pentru Direcția Publică Comunitară de Evidență a Persoanelor Alba în sumă de 924,00 mii lei în structura prevăzută în anexa nr.24, - parte integranta a prezentei hotărâri.

(2) Se aprobă statul de funcții și organigrama, potrivit anexelor nr.24 „a” și 24 „b” - părți integrante ale prezentei hotărâri

(3) Se aprobă „Lista de investiții” și poziția grupată „Alte cheltuieli de investiții”, în structura prevăzută în anexele nr.24 „c” și 24 „d” - părți integrante ale prezentei hotărâri.

Art.27 - (1) Se aprobă bugetul de venituri si cheltuieli pe anul 2015 pentru Spitalul Județean de Urgență Alba, în suma de 77.635,46 mii lei în structura prevăzută în anexa nr. 25 - parte integranta a prezentei hotărâri.

(2) Se aprobă statul de funcții și organigrama, potrivit anexelor nr.25 „a” și 25 „b” - părți integrante ale prezentei hotărâri

(3) Se aprobă „Lista de investiții” și poziția grupată „Alte cheltuieli de investiții”, în structura prevăzută în anexele nr.25 „c” și 25 „d” - părți integrante ale prezentei hotărâri.

Art.28 - (1) Se aprobă bugetul de venituri si cheltuieli pe anul 2015, pentru Spitalul de Pneumofiziologie Aiud, în sumă de 4.719,00 mii lei în structura prevăzută în anexa nr.26 - parte integranta a prezentei hotărâri.

(2) Se aprobă statul de funcții și organigrama, potrivit anexelor nr.26 „a” și 26 „b” - părți integrante ale prezentei hotărâri

(3) Se aprobă „Lista de investiții” și poziția grupată „Alte cheltuieli de investiții”, în structura prevăzută în anexele nr.26 „c” și 26 „d” - părți integrante ale prezentei hotărâri.

Art.29 - (1) Se aprobă bugetul de venituri si cheltuieli pe anul 2015, al Muzeului Național al Unirii Alba Iulia, în sumă de 3.143,45 mii lei în structura prevăzută în anexa nr.27 - parte integranta a prezentei hotărâri.

(2) Se aprobă statul de funcții și organigrama, potrivit anexelor nr.27 „a” și 27 „b” - părți integrante ale prezentei hotărâri

(3) Se aprobă Programul activităților pe anul 2015, potrivit anexei nr.27 „c”, parte integranta a prezentei hotărâri.

(4) Se aprobă „Lista de investiții” și poziția grupată „Alte cheltuieli de investiții”, în structura prevăzută în anexele nr.27 „d” și 27 „e” - părți integrante ale prezentei hotărâri.

Art.30- (1) Se aprobă bugetul de venituri si cheltuieli pe anul 2015 al Teatrului de Păpuși „Prichindel” Alba Iulia, în sumă de 2.120 mii lei în structura prevăzută în anexa nr.28 - parte integranta a prezentei hotărâri.

(2) Se aprobă statul de funcții și organigrama, potrivit anexelor nr.28 „a” și 28 „b” - părți integrante ale prezentei hotărâri.

(3) Se aprobă Programul activităților pe anul 2015, potrivit anexei nr.28 „c”, parte integranta a prezentei hotărâri.

(4) Se aprobă „Lista de investiții” și poziția grupată „Alte cheltuieli de investiții”, în structura prevăzută în anexele nr.28 „d” și 28 „e” - părți integrante ale prezentei hotărâri.

Art.31 - (1) Se aprobă bugetul de venituri si cheltuieli pe anul 2015, al Centrului de cultură „Augustin Bena”, în sumă de 3.652,00 mii lei în structura prevăzută în anexa nr.29 - parte integranta ale prezentei hotărâri.

(2) Se aprobă statul de funcții și organigrama, potrivit anexelor nr.29 „a” și 29 „b” - părți integrante ale prezentei hotărâri.

(3) Se aproba Programul activităților, pe anul 2015, potrivit anexei nr.29 „c”, parte integranta a prezentei hotărâri.

(4) Se aprobă „Lista de investiții” și poziția grupată „Alte cheltuieli de investiții”, în structura prevăzută în anexele nr.29 „d” și 29 „e” - părți integrante ale prezentei hotărâri.

Art.32 – (1) Se aprobă bugetul de venituri și cheltuieli pe anul 2015, pentru Camera Agricolă Județeană Alba, în sumă de 580,00 mii lei în structura prevăzută în anexa nr.30– parte integrantă a prezentei hotărâri.

(2) Se aprobă statul de funcții și organigrama, potrivit anexelor nr.30 „a” și 30 „b” – părți integrante ale prezentei hotărâri.

(3) Se aproba Programul activităților, pe anul 2015, potrivit anexei nr.30 „c”, parte integrantă a prezentei hotărâri

Art.33 - (1) Se aprobă bugetul de venituri și cheltuieli pe anul 2015, pentru Direcția Județeană de Dezinsecție și Ecologizare Mediu Alba, în sumă de 1.522,00 mii lei în structura prevăzută în anexa nr.31– parte integrantă a prezentei hotărâri.

(2) Se aprobă statul de funcții și organigrama, potrivit anexelor nr.31 „a” și 31 „b” – părți integrante ale prezentei hotărâri.

Art.34 – Se aproba „Lista obiectivelor de investiții” și poziția grupată „Alte cheltuieli de investiții”, pe anul 2015 cu finanțare integrală sau parțială de la bugetul local repartizate pentru Județul Alba, în structura prevăzută în anexele nr. 32”a” și 32”b” părți integrante ale prezentei hotărâri.

Art.35 Se aprobă „Lista obiectivelor de investiții” pe anul 2015 cu finanțare integrală sau parțială din bugetul local propriu al județului Alba, potrivit anexei nr.33 ”a” și „Lista obiectivelor de investiții” pe anul 2015 cu finanțare integrală sau parțială din venituri proprii, potrivit anexei 33 „b” părți integrante ale prezentei hotărâri.

Art.36 La data intrării în vigoare a prevederilor prezentei hotărâri, se abroga: Hotărârea Consiliului Județean Alba nr. 212/29.12.2014,- Hotărârea Consiliului Județean Alba nr. 69/27.03.2014, Hotărârea Consiliului Județean Alba nr. 196/09.12.2014, Anexa nr. 13a, 13b, 24c, 26c, 30b și 30c ale Hotărârii Consiliului Județean Alba nr. 23/30.01.2014, Hotărârea Consiliului Județean Alba nr. 218/29.12.2014, anexa nr.1 a Hotărârii Consiliului Județean Alba nr. 150/26.09.2014, Hotărârea Consiliului Județean Alba nr. 151/26.09.2014, Hotărârea Consiliului Județean Alba nr. 197/09.12.2014, anexa nr.1 la Hotărârea Consiliului Județean Alba nr.147 din 26.09.2014 și anexa la Hotărârea Consiliului Județean Alba nr.198 din 09.12.2014.

Președintele Consiliului județean Alba, domnul Ion Dumitrel, prin Direcția Dezvoltare și Bugete va duce la îndeplinire prevederile prezentei hotărâri

Prezenta hotărâre se publică în Monitorul Oficial al județului Alba, precum și pe pagina de internet www.cjalba.ro, se înaintează și se comunică:

- Instituției prefectului – județul Alba;
- Administrației Județene a Finanțelor Publice Alba;
- Trezoreriei Municipiului Alba Iulia;
- Ordonatorilor terțiari de credite în extras;
- Direcțiilor din aparatul propriu de specialitate al Consiliului județean Alba.

PREȘEDINTE,
Ion Dumitrel.



AVIZAT
SECRETARUL JUDEȚULUI,
Dana Potopea

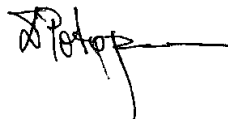

Inregistrat sub nr. 22
Alba Iulia, 19.01.2015

ROMANIA
JUDEȚUL ALBA
CONSILIUL JUDEȚEAN
PREȘEDINTE

Expunere de motive

la proiectul de hotărâre privind aprobarea bugetului general al județului Alba, bugetului propriu al Județului Alba, bugetului creditelor interne și a bugetelor instituțiilor publice și activităților finanțate integral sau parțial din venituri proprii pe anul 2015

Bugetul general al Județului Alba pe anul 2015 este rezultatul cumulării veniturilor și cheltuielilor bugetului propriu al județului, a bugetului împrumuturilor interne, a bugetelor instituțiilor aflate în subordinea Consiliului Județean finanțate din venituri proprii și subvenții din bugetul local și reflectă dimensiunea efortului financiar public al unității administrativ-teritoriale Județul Alba pentru anul 2015.

La elaborarea, fundamentarea și definitivarea bugetului general al Județului Alba, pe anul 2015 cu cele trei componente, s-a urmărit continuarea eficientizării activității atât a Județului Alba cât și a instituțiilor subordonate, cu respectarea prevederilor legale în vigoare.

Construcția bugetară a anului 2015 a fost realizată având la bază prevederile Legii bugetului de stat pe anul 2015 nr.186/2014, Legii nr. 273/2006 privind finanțele publice locale, cu modificările și completările ulterioare, Hotararii Guvernului nr.14/2015 privind repartizarea pe unitati administrativ teritoriale a sumelor dein cota de 18,5% din impozitul pe venit si a sumelor defalcate din taxa pe valoarea adaugata pentru echilibrarea bugetelor locale, Ordonantei de Urgenta nr.70/2014 privind salarizarea personalului din cadrul sistemului public sanitar si sistemului public de asistenta sociala in anul 2015 si a Ordonantei de Urgenta 83/2014 privind salarizarea personalului platit din fonduri publice in anul 2015 si unele masuri in domeniul cheltuielilor publice, a celorlalte acte normative specifice, analiza reală a posibilităților de încasare a veniturilor (ținându-se cont și de gradul de realizare al acestora din anul precedent) și utilizarea fondurilor în condiții de eficiență.

Astfel, atât în bugetul propriu al județului Alba, cât și în bugetul instituțiilor publice și activităților finanțate integral sau parțial din venituri proprii pe anul 2015 sunt cuprinse sumele aferente finanțării cheltuielilor de funcționare, reprezentând cheltuielile necesare realizării atribuțiilor și competențelor stabilite prin lege Consiliului Județean și instituțiilor subordonate, cât și finanțării cheltuielilor de dezvoltare respectiv cheltuielile de investiții aferente implementării politicilor de dezvoltare de la nivel județean.

Drept urmare, bugetul local pe anul 2015 se stabilește la partea de venituri la suma de 274.111,05 mii lei, iar la partea de cheltuieli la suma de 286.734,56 mii lei, aceasta cuprinzând și suma aferentă categoriilor de cheltuieli finanțate din excedentul anului precedent, în cuantum de 12.623,51 mii lei, în anexă la buget fiind prezentate obiectivele de investiții și celelalte cheltuieli asimilate investițiilor propuse a se finanța în anul 2015. În ceea ce privește bugetul creditelor interne acesta se stabilește la suma de 16.919,41 mii lei, iar a treia componentă a bugetului general, bugetul instituțiilor publice și activităților finanțate integral sau parțial din venituri proprii se stabilește în suma de 94.295,91 mii lei.



Anexe ale bugetului sunt și programele de activitate propuse pentru anul 2015 bugetate și prezentate în conformitate cu dispozițiile articolului 26 alin.6 din Legea 273/2006, fiind întocmite astfel programe pe domenii de activitate inițiate de ordonatorul principal de credite, respectiv programe ale ordonatorilor terțiari de credite, coordonate de ordonatorul principal de credite.

De asemenea, propunerile de modificare ale statelor de funcții și organigramelor instituțiilor și serviciilor publice subordonate și ale aparatului de specialitate realizate în conformitate cu prevederile legale în vigoare, sunt prezentate în anexele bugetului.

Conform prevederilor art.39 din Legea nr.273/2006 privind finanțele publice locale, cu modificările și completările ulterioare, proiectul bugetului județului Alba a fost afișat pe site-ul Consiliului județean Alba în vederea consultării acestuia de către locuitorii județului.

Ținând cont de cele prezentate mai sus, vă supunem dezbaterii și aprobării proiectul de hotărâre privind aprobarea bugetului general al județului Alba, bugetului propriu al Județului Alba, bugetului creditelor interne și a bugetelor instituțiilor publice și activităților finanțate integral sau parțial din venituri proprii pe anul 2015, înregistrat sub nr.22/19.01.2015.

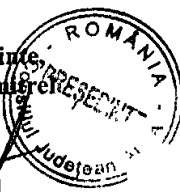
Președinte,
Ion Dumăreș



RAPORT DE SPECIALITATE

la proiectul de hotărâre privind aprobarea bugetului general al județului Alba, bugetului propriu al județului Alba , bugetului creditelor interne și a bugetelor instituțiilor publice și activităților finanțate integral sau parțial din venituri proprii pe anul 2015

Elaborarea, fundamentarea și definitivarea bugetului general al Județului Alba, respectiv a bugetului propriu, a bugetului creditelor interne și a bugetului instituțiilor publice și activităților finanțate integral sau parțial din venituri proprii, pe anul 2015 și estimările pe anii 2016-2018 s-a realizat având la bază prevederile Legii finanțelor publice locale nr. 273/2006 cu modificările și completările ulterioare, a Legii nr. 186/2014 – legea bugetului de stat pe anul 2015, a Hotărârii nr.14/2015 privind repartizarea pe unitati administrativ teritoriale a sumelor dein cota de 18,5% din impozitul pe venit si a sumelor defalcate din taxa pe valoarea adaugata pentru echilibrarea bugetelor locale, adresa nr. 201800/20.01.2015 a Administrației Județene a Finanțelor Publice Alba privind alocarea sumelor defalcate din TVA și a cotelor defalcate din impozitul pe venit pentru anul 2015, comunicarea MADR referitoare la transferurile pentru finanțarea camerelor agricole județene.

Bugetul general al județului Alba pe anul 2014 este stabilit ca urmare a consolidării bugetelor componente și anume bugetul propriu a județului Alba, bugetele instituțiilor publice și activităților finanțate parțial sau integral din venituri proprii, precum și bugetul creditelor interne, și se prezintă astfel:

TOTAL,	381.587,88 mii lei
Din care:	
1. Bugetul propriu al județului Alba	286.734,56 mii lei
2. Bugetul creditelor interne	16.919,41 mii lei
3. Bugetul instituțiilor publice finanțate integral sau parțial din venituri proprii	94.295,91 mii lei
<u>Se scad transferurile între bugete</u> , total	16.362,00 mii lei
din care:	
o Muzeul Național al Unirii Alba Iulia	2.060,00 mii lei
o Teatrul de Păpuși "Prichindel" Alba Iulia	2.070,00 mii lei
o Centrul de Cultură „Augustin Bena”	3.532,00 mii lei
o Camera Agricolă județeană Alba	515,00 mii lei
o Direcția Publică Comunitară de Evidență a Persoanei Alba	850,00 mii lei
o Spitalul Județean de Urgență Alba Iulia	6.975,00 mii lei
o Spitalul de Pneumoftiziologie Aiud	300,00 mii lei
o Direcția Județeană de Dezinfecție și Ecologizare Mediu	60,00 mii lei

În conformitate cu prevederile Ordinul MFP nr. 1780/19.12.2014 pentru aprobarea Normelor metodologice privind încheierea exercițiului bugetar al anului 2014 excedentul bugetului local reflectat în contul 82.98.02 „Excedent”, se utilizează în anul 2015 potrivit

prevederilor art.58 alin 1 din Legea nr. 273/2006 privind finanțele publice locale, cu modificările și completările ulterioare, și se reflectă în bugetul propriu al județului, astfel:

- în faza de programare, excedentul bugetului local se utilizează ca sursă de finanțare a cheltuielilor secțiunii de dezvoltare
- în timpul anului, excedentul bugetului local poate fi utilizat ca sursă de acoperire a golului temporar de casă

Astfel, excedentul bugetului local ca sursă de finanțare a cheltuielilor secțiunii de dezvoltare în anul 2015 este stabilit la sumă de 12.623,51 mii lei, iar ca sursă de acoperire a golului temporar de casă provenit din eventualele decalaje dintre veniturile și cheltuielile secțiunii de funcționare suma de 537,20 mii lei.

În cadrul bugetului veniturile se aprobă și se înscriu pe surse de proveniență, iar cheltuielile sunt grupate după natura lor economică și destinația acestora. Așadar, **bugetul propriu al județului Alba** pe anul 2015 este stabilit la partea de venituri în suma de 274.111,05 mii lei și cuprinde următoarele categorii de venituri:

- Venituri proprii, incluzând cotele defalcate din impozitul pe venit - 60.092,00 mii lei;
- Donații și sponsorizări - 2,00 mii lei
- Sume defalcate din taxa pe valoarea adăugată pentru finanțarea cheltuielilor descentralizate la nivelul județului - 51.767,00 mii lei;
- Sume defalcate din taxa pe valoarea adăugată pentru echilibrarea bugetelor locale - 23.685,00 mii lei;
- Subvenții de la bugetul de stat pentru finanțarea drepturilor persoanelor cu handicap - 54.756,00 mii lei;
- Subvenții din bugetul de stat pentru finanțarea camerelor agricole - 515,00 mii lei
- Sume primite de la UE în contul plăților efectuate - 83.294,05 mii lei

iar la partea de cheltuieli sunt cuprinse sume destinate finanțării cheltuielilor curente pentru activitatea de bază, precum și pentru finanțarea:

- serviciului datoriei publice - 10.831,00 mii lei;
- obiectivelor de investiții - 22.917,00 mii lei
- sistemului de asistență socială - 85.712,00 mii lei;
- activității din domeniul învățământului (învățământ special și acordarea de produse lactate și de panificație pentru elevii din clasele I - VIII din învățământul de stat și privat, precum și pentru copii preșcolari din grădinițele de stat și private cu program normal de 4 ore, pentru programul de încurajare a consumului de fructe proaspete în școli, pentru elevii prevăzuți la art.1 din Ordonanța de Urgență a Guvernului nr 24/2010 privind implementarea programului de încurajare a consumului de fructe proaspete în școli, aprobată cu modificări prin Legea nr.195/2010) - 17.296,95 mii lei;
- activităților din domeniul culturii și sănătății - 28.127,50 mii lei;
- proiectelor din fonduri externe nerambursabile - 88.671,56 mii lei

O altă structurare a bugetului, în conformitate cu prevederile Legii nr. 273/2006 privind finanțele publice locale, cu modificările și completările ulterioare, este cea pe componente/secțiuni adică: **secțiunea de funcționare**, respectiv acea parte obligatorie ce cuprinde veniturile necesare finanțării cheltuielilor curente pentru realizarea competențelor stabilite prin lege și **secțiunea de dezvoltare** - parte complementară a bugetului care cuprinde veniturile și cheltuielile de capital aferente implementării politicilor de dezvoltare de la nivel județean. Drept urmare, secțiunea de funcționare astfel structurată este stabilită la suma de 167.681,28 mii lei, iar secțiunea de dezvoltare la suma de 119.053,28 mii lei.

Bugetul instituțiilor publice și activităților finanțate integral sau parțial din venituri proprii pe anul 2014 totalizează sumele destinate finanțării activităților următoarelor instituții subordonate:

- Muzeul Național al Unirii Alba Iulia 3.143,45 mii lei;
- Teatrul de Păpuși "Prichindel" Alba Iulia 2.120,00 mii lei;
- Centrul de Cultură „Augustin Bena” 3.652,00 mii lei;
- Direcția Publică Comunitară de Evidență a Persoanei Alba 924,00 mii lei;
- Direcția de Dezinfecție și Ecologizare Mediu Alba 1.522,00 mii lei;
- Camera Agricolă Județeană Alba 580,00 mii lei;
- Spitalul Județean de Urgență Alba 77.635,46 mii lei;
- Spitalul de Pneumoftiziologie Aiud 4.719,00 mii lei.

Secțiunea de funcționare a bugetului instituțiilor publice și activităților finanțate integral sau parțial din venituri proprii pe anul 2015, este în cuantum de 86.315,89 mii lei, iar secțiunea de dezvoltare 7.980,02 mii lei.

De asemenea, la elaborarea bugetului de venituri și cheltuieli a Spitalului Județean de Urgență Alba Iulia și Spitalului de Pneumoftiziologie Aiud s-a avut în vedere aplicarea prevederilor art. 14 din Legea nr. 273/2006, potrivit cărora au fost prevăzute distinct credite bugetare destinate stingerii plăților restante înregistrate la finele anului anterior, în sumă totală de 2.207,03 mii lei, restante provenite din derularea contractelor încheiate cu Casa de Asigurări de Sănătate Alba Iulia pentru Programele Naționale de Sănătate și pentru serviciile medicale spitalicești.

Bugetul creditelor interne cuprinde limita tragerilor pe anul 2015 aferente împrumutului contractat de către Județul Alba și autorizat de către Comisia de autorizare a împrumuturilor locale pentru finanțarea obiectivelor de investiții de interes județean, în sumă de 16.919,41 mii lei.

Totodată, la fundamentarea, dimensionarea și repartizarea cheltuielilor bugetare s-au avut în vedere **programele de activitate** propuse de ordonatorii de credite corelate cu posibilitățile reale de încasare a veniturilor bugetare.

În conformitate cu dispozițiile articolului 26 alin.6 din Legea 273/2006, privind finanțele publice locale, cu modificările și completările ulterioare, Programele se aprobă ca anexe, la buget. În acest sens au fost întocmite programe pe domenii de activitate, respectiv programe ale ordonatorilor terțiari de credite prevăzute în anexele bugetului.

În ceea ce privește drepturile salariale pe anul 2015 s-a avut în vedere încadrarea în nivelul maxim al cheltuielilor de personal comunicat de Administrația Județeană a Finanțelor Publice Alba precum și prevederile Ordonanței de Urgență nr.70/2014 privind salarizarea personalului din cadrul sistemului public sanitar și sistemului public de asistență socială în anul 2015 și a Ordonanței de Urgență 83/2014 privind salarizarea personalului plătit din fonduri publice în anul 2015 și unele măsuri în domeniul cheltuielilor publice.

De asemenea, au fost propuse modificări în organigramele și statele de funcții ale aparatului de specialitate, instituțiilor și serviciilor publice din subordine după cum urmează:

Aparatul de specialitate al Consiliului Județean Alba și Serviciul Public Județean Salvamont Alba

În cadrul numărului total de posturi aprobate, se propun următoarele modificări, care să conducă la eficientizarea activității compartimentelor din cadrul aparatului de specialitate:

- mutarea unui post contractual vacant de inspector de specialitate gr.IA de la Compartimentul evenimente – Serviciul de turism din cadrul Direcției tehnice la Compartimentul cultură, educație și relații interinstituționale din cadrul Direcției gestionarea patrimoniului și informatică.
- transformarea unui post contractual vacant de inspector de specialitate debutant de la Biroul accesare și coordonare proiecte din cadrul Direcției amenajarea teritoriului și urbanism în inspector de specialitate gr.IA.

- ✦ transformarea unei funcții publice vacante de consilier, clasa I, gradul profesional superior de la Compartimentul proiecte, lucrări publice din cadrul Direcției tehnice în consilier, clasa I, gradul profesional debutant.

Spitalul Județean de Urgență Alba Iulia

- ✦ **Modificarea statutului de funcții în vederea realizării de acțiuni corective, respectiv în vederea desfășurării activității în condiții care să asigure o asistență medicală corespunzătoare :**

Secția gastroenterologie- Transformare un post vacant de asistent medical principal S în post vacant de asistent medical debutant. Secția cardiologie- Transformare un post vacant de asistent medical principal în post vacant de asistent medical debutant și mutarea lui la compartiment terapie intensiva coronarieni Secția recuperare, medicină fizică și balneologie- Transformare un post vacant de asistent medical debutant în post vacant de asistent medical principal S Unitatea de primiri urgențe- Transformare un post vacant de asistent medical principal în post vacant de asistent medical debutant;- Transformare 2 posturi vacante de medic în posturi vacante de asistent medical debutant; -transformare un post vacant de brancardier în post vacant de asistent medical debutant; -transformare un post vacant de brancardier în post vacant de îngrijitoare de curatenie, -transformare un post vacant de registrator medical principal în post vacant de registrator medical debutant.

- ✦ **Modificarea statutului de funcții ca urmare a promovării în grade și trepte profesionale:**

Secția medicină internă- Transformare un post de medic rezident an I în post de medic rezident an II Compartiment endocrinologie - Transformare un post de medic rezident an I în post de medic rezident an II Secția cardiologie - Transformare medic rezident an VI în post de medic specialist Secția neonatologie- Transformare un post de medic rezident an II în post de medic rezident an III Secția pediatrie- Transformare un post de medic rezident an III în post de medic rezident an IV Secția ortopedie și traumatologie- Transformare un post de medic rezident an IV în post de medic rezident an V Unitatea de primiri urgențe- Transformare 2 posturi de medic rezident an IV în posturi de medic rezident an V Farmacie spital- Transformare un post de farmacist rezident an I în post de farmacist rezident anul II Dispensar TBC- Transformare un post de medic rezident an II în post de medic rezident an

Spitalul de Pneumoftiziologie Aiud

- ✦ transformarea a doua posturi de asistent medical în asistent medical principal la secția pneumologie I ca urmare a promovării
- ✦ schimbarea subordonării Compartimentului Acizității publice de la Serviciul Administrativ la Serviciul Financiar Contabilitate

Direcția Județeană de Dezinsecție și Ecologizare Mediu Alba

- ✦ transformarea unui post vacant de muncitor calificat III de la Compartimentul Prestări Servicii, în consilier gradul IA și mutarea lui la Centrul Sebes

Muzeul Național al Unirii Alba Iulia

- ✦ transformarea unui post vacant de restaurator I cu studii superioare de scurtă durată în biochimist – investigator I cu studii superioare
- ✦ transformarea a două posturi de arheolog I, studii superioare, perioada determinată, în arheolog II, studii superioare, perioada determinată din cadrul Compartimentului cercetare arheologică preventive.

Din considerentele și pentru motivele arătate mai sus, Direcția Dezvoltare și Bugete prezintă spre aprobare proiectul de hotărâre în forma prezentată.

**Director executiv
Marian Alai**



BUGETUL GENERAL AL UNITĂȚII ADMINISTRATIV-TERITORIALE
PE ANUL 2015

- mii lei -

Denumire	Cod rând	Bugetul local	Bugetul instituțiilor publice finanțate din venituri proprii și subvenții din bugetul local	Bugetul instituțiilor publice finanțate integral din venituri proprii	Bugetul împrumuturilor		Bugetul fondurilor externe nerambursabile	Total	Transferuri între bugete** (se scad)	Total buget general
					externe	interne				
A	0	1	2	3	4	5	6	7=1+2+3+4+5+6	8	9=7-8
VENITURI TOTAL (rd.02+18+19+20+23)	01	274.111,05	94.295,91	0,00	0,00	0,00	0,00	368.406,96	16.362,00	352.044,96
Venituri curente (rd.03+17)	02	135.546,00	77.164,90	0,00	0,00	0,00	0,00	212.710,90		212.710,90
Venituri fiscale (rd.04+06+09+10+11+16)	03	134.038,00	0,00	0,00	0,00	0,00	0,00	134.038,00		134.038,00
Impozit pe venit, profit și castiguri din capital de la persoane juridice, din care:	04							0,00		0,00
Impozit pe profit	05							0,00		0,00
Impozit pe venit, profit și castiguri din capital de la persoane fizice (rd.07+ rd.08), din care:	06	57.071,00	0,00	0,00	0,00	0,00	0,00	57.071,00		57.071,00
Impozitul pe veniturile din transferul proprietatilor imobiliare din patrimoniul personal *)	07							0,00		0,00
Cote și sume defalcate din impozitul pe venit	08	57.071,00						57.071,00		57.071,00
Alte impozite pe venit, profit și castiguri din capital	09							0,00		0,00
Impozite și taxe pe proprietate	10							0,00		0,00
Impozite și taxe pe bunuri și servicii (rd.12 la rd.15)	11	76.967,00	0,00	0,00	0,00	0,00	0,00	76.967,00		76.967,00
Sume defalcate din TVA	12	75.452,00						75.452,00		75.452,00
Alte impozite și taxe generate pe bunuri și servicii	13							0,00		0,00
Taxe pe servicii specifice	14							0,00		0,00
Taxe pe utilizarea bunurilor, autorizarea utilizării bunurilor sau pe desfășurarea de activități	15	1.515,00						1.515,00		1.515,00
Alte impozite și taxe fiscale	16							0,00		0,00
Venituri nefiscale	17	1.508,00	77.164,90					78.672,90		78.672,90
Venituri din capital	18							0,00		0,00
Operațiuni financiare	19		202,28					202,28		202,28
Subvenții (rd.21+22)	20	81.992,45	16.565,00	0,00	0,00	0,00	0,00	98.557,45	16.362,00	82.195,45
Subvenții de la bugetul de stat	21	81.992,45						81.992,45		81.992,45

<i>Sectiunea de dezvoltare</i>	63							0,00		0,00
Sanatate	64	7.275,00	82.354,46	0,00	0,00	0,000	0,00	89.629,46	7.275,00	82.354,46
<i>Sectiunea de functionare</i>	65	1.285,28	75.344,94					76.630,22	1.285,28	75.344,94
<i>Sectiunea de dezvoltare</i>	66	5.989,72	7.009,52			0,000		12.999,24	5.989,72	7.009,52
Cultura, recreere si religie	67	20.852,50	8.915,45	0,00	0,00	0,00	0,00	29.767,95	7.662,00	22.105,95
<i>Sectiunea de functionare</i>	68	20.022,50	7.947,95					27.970,45	6.832,00	21.138,45
<i>Sectiunea de dezvoltare</i>	69	830,00	967,50					1.797,50	830,00	967,50
Asigurari si asistenta sociala	70	92.400,88	0,00	0,00	0,00	0,00	0,00	92.400,88		92.400,88
<i>Sectiunea de functionare</i>	71	85.712,00						85.712,00		85.712,00
<i>Sectiunea de dezvoltare</i>	72	6.688,88				0,00		6.688,88		6.688,88
Locuinte, servicii si dezvoltare publica	73	147,35	0,00	0,00	0,00	0,00	0,00	147,35	0,00	147,35
<i>Sectiunea de functionare</i>	74	147,35						147,35	0,00	147,35
<i>Sectiunea de dezvoltare</i>	75							0,00		0,00
Protectia medlului	76	74.199,68	0,00	0,00	0,00	16.919,41	0,00	91.119,09		91.119,09
<i>Sectiunea de functionare</i>	77	66,00						66,00		66,00
<i>Sectiunea de dezvoltare</i>	78	74.133,68				16.919,41		91.053,09		91.053,09
Actiuni generale economice, comerciale si de munca	79	195,00	0,00	0,00	0,00	0,00	0,00	195,00	0,00	195,00
<i>Sectiunea de functionare</i>	80							0,00	0,00	0,00
<i>Sectiunea de dezvoltare</i>	81	195,00						195,00	0,00	195,00
Combustibili si energie	82	0,00	0,00	0,00	0,00	0,00	0,00	0,00		0,00
<i>Sectiunea de functionare</i>	83							0,00		0,00
<i>Sectiunea de dezvoltare</i>	84							0,00		0,00
Agricultura, silvicultura, piscicultura si vanatoare	85	515,00	580,00	0,00	0,00	0,00	0,00	1.095,00	515,00	580,00
<i>Sectiunea de functionare</i>	86	515,00	580,00					1.095,00	515,00	580,00
<i>Sectiunea de dezvoltare</i>	87							0,00		0,00
Transporturi	88	28.414,37	0,00	0,00	0,00	0,00	0,00	28.414,37		28.414,37
<i>Sectiunea de functionare</i>	89	21.311,00						21.311,00		21.311,00
<i>Sectiunea de dezvoltare</i>	90	7.103,37				0,00		7.103,37		7.103,37
Alte actiuni economice	91	60,00	1.522,00	0,00	0,00	0,00	0,00	1.582,00	60,00	1.522,00
<i>Sectiunea de functionare</i>	92	60,00	1.522,00					1.582,00	60,00	1.522,00
<i>Sectiunea de dezvoltare</i>	93							0,00		0,00

**BUGETUL LOCAL DETALIAT LA VENITURI PE CAPITOLE SI SUBCAPITOLE
SI LA CHELTUIELI PE CAPITOLE, SUBCAPITOLE SI PARAGRAFE**

01-Ianuarie-2015

PROPUNERE: Deschidere buget initial

(mii lei)

Denumirea indicatorilor	Cod Indicator	Rand	Buget 2015	Estimari		
				2016	2017	2018
TOTAL VENITURI (0002+0015+0016+0017+4502)	000102	r 1	274.111,05	195.906,00	196.312,00	197.071,00
VENITURI PROPRII (0002-1102-3702+0015+0016)	4802	r 2	60.092,00	60.121,00	60.121,00	60.121,00
I. VENITURI CURENTE(0003+0012)	0002	r 3	135.546,00	135.721,00	136.197,00	136.456,00
A. VENITURI FISCALE	0003	r 4	134.038,00	134.215,00	134.691,00	134.950,00
A1. IMPOZIT PE VENIT, PROFIT SI CASTIGURI DIN CAPITAL	0004	r 5	57.071,00	57.071,00	57.071,00	57.071,00
A1.2. IMPOZIT PE VENIT, PROFIT, SI CASTIGURI DIN CAPITAL DE LA PERSOANE FIZICE(cod 03.02+04.02)	0006	r 9	57.071,00	57.071,00	57.071,00	57.071,00
Cote si sume defalcate din impozitul pe venit(cod 04.02.01+04.02.04)	0402	r 13	57.071,00	57.071,00	57.071,00	57.071,00
Cote defalcate din impozitul pe venit	040201	r 14	33.000,00	33.000,00	33.000,00	33.000,00
Sume alocate din cotele defalcate din impozitul pe venit pentru echilibrarea bugetelor locale	040204	r 15	24.071,00	24.071,00	24.071,00	24.071,00
A4. IMPOZITE SI TAXE PE BUNURI SI SERVICII(cod 11.02+12.02+15.02+16.02)	0010	r 25	76.967,00	77.144,00	77.620,00	77.879,00
Sume defalcate din TVA(cod 11.02.01 la 11.02.07)	1102	r 26	75.452,00	75.600,00	76.076,00	76.335,00
Sume defalcate din TVA pentru finantarea cheltuielilor descentralizate la niv.judetelor	110201	r 27	51.767,00	51.915,00	52.391,00	52.650,00
Sume defalcate din taxa pe valoarea adaugata pentru echilibrarea bugetelor locale	110206	r 29	23.685,00	23.685,00	23.685,00	23.685,00
Taxe pe utilizarea bunurilor, autorizarea utilizarii bunurilor sau pe desfasurarea de activitati(cod 16.02.02+16.02.03+16.02.03+16.02.50)	1602	r 35	1.515,00	1.544,00	1.544,00	1.544,00
Impozit asupra mijloacelor de transport(cod 16.02.02.01+16.02.02.02)	160202	r 36	995,00	1.024,00	1.024,00	1.024,00
Taxe si tarife pentru eliberarea de licente si autorizatii de functionare	160203	r 37	520,00	520,00	520,00	520,00
C. VENITURI NEFISCALE	0012	r 42	1.508,00	1.506,00	1.506,00	1.506,00
C1. VENITURI DIN PROPRIETATE(cod 30.02+31.02)	0013	r 43	66,00	66,00	66,00	66,00
Venituri din proprietate(cod 30.02.01 la 30.02.50)	3002	r 44	66,00	66,00	66,00	66,00
Venituri din concesiuni si inchirieri	300205	r 46	66,00	66,00	66,00	66,00
Alte venituri din concesiuni si inchirieri de catre Instit pubi	30020530	r 47	66,00	66,00	66,00	66,00
C2. VANZARI DE BUNURI SI SERVICII(cod 33.02+34.02+35.02+36.02+37.02)	0014	r 54	1.442,00	1.440,00	1.440,00	1.440,00
Venituri din prestari de servicii si alte activitati(cod 33.02.06+33.02.10+33.02.12+33.02.24+33.02.27)	3302	r 55	1.261,00	1.261,00	1.261,00	1.261,00

Denumirea indicatorilor	Cod indicator	Rand	Buget 2015	Estimari		
				2016	2017	2018
Alte venituri din prestari de servicii si alte activitati	330250	r 62	1.261,00	1.261,00	1.261,00	1.261,00
Amenzi, penalitati si confiscari(cod 35.02.01+35.02.02+35.02.03+35.02.50)	3502	r 66	81,00	81,00	81,00	81,00
Venituri din amenzi si alte sanctiuni aplicate potrivit dispozitiilor legale	350201	r 67	81,00	81,00	81,00	81,00
Venituri din amenzi si alte sanctiuni aplicate de catre alte inst de specialitate	35020102	r 68	81,00	81,00	81,00	81,00
Diverse venituri(cod 36.02.01+36.02.05+36.02.11+36.02.50)	3602	r 72	98,00	98,00	98,00	98,00
Taxe speciale	360206	r 75	50,00	50,00	50,00	50,00
Alte venituri	360250	r 81	48,00	48,00	48,00	48,00
Transferuri voluntare, altele decat subventiile(cod 37.02.01+37.02.50)	3702	r 82	2,00	0,00	0,00	0,00
Donatii si sponsorizari	370201	r 83	2,00	0,00	0,00	0,00
Varsaminte din sectiunea de functionare ptr finantarea sectiunii de dezvoltare a bugetului local(cu semnul minus)	370203	r 84	-23.135,72	-24.151,00	-19.833,00	-18.509,00
Varsaminte din sectiunea de functionare	370204	r 85	23.135,72	24.151,00	19.833,00	18.509,00
IV. SUBVENTII	0017	r 110	81.992,45	60.185,00	60.115,00	60.615,00
SUBVENTII DE LA ALTE NIVELE ALE ADMINISTRATIEI PUBLICE(cod 42.02+43.02)	0018	r 111	81.992,45	60.185,00	60.115,00	60.615,00
Subventii de la bugetul de stat(cod 42.02.01 la 42.02.62)	4202	r 112	81.992,45	60.185,00	60.115,00	60.615,00
Subventii de la buget stat catre bugetele locale necesare sustinerii derularii proiectelor finantati din fonduri externe nerambursabile (FEN) postaderare	420220	r 130	26.721,45	0,00	0,00	0,00
Finantarea drepturilor acordate persoanelor cu handicap	420221	r 131	54.756,00	59.000,00	59.500,00	60.000,00
Subventii din bug de stat ptr finantarea camerelor agricole	420244	r 142	515,00	1.185,00	615,00	615,00
Sume primite de la UE/alti donatori in contul platilor efectuate si prefinantari(cod 45.02.01 la 45.02.18)	4502	r 164	56.572,60	0,00	0,00	0,00
Fondul European de Dezvoltare Regionala(cod 45.02.01.01+45.02.01.02+45.02.01.03)	450201	r 165	52.687,00	0,00	0,00	0,00
Fondul Social European(cod 45.02.02.01+45.02.02.02+45.02.02.03)	450202	r 166	3.765,60	0,00	0,00	0,00
Alte facilitati si instrumente postaderare(cod 45.02.16.01+45.02.16.02+45.02.16.03)	450216	r 173	120,00	0,00	0,00	0,00
VENITURILE SECTIUNII DE FUNCTIONARE(cod 0002+0016+0017)-TOTAL	000102	r 179	167.681,28	171.755,00	176.479,00	178.562,00
VENITURI PROPRII (0002-1102-0037+0016)	4802	r 180	60.092,00	60.121,00	60.121,00	60.121,00
I. VENITURI CURENTE(0003+0012)	0002	r 181	112.410,28	111.570,00	116.364,00	117.947,00
A. VENITURI FISCALE(0004+0009+0010+0011)	0003	r 182	134.038,00	134.215,00	134.691,00	134.950,00
A1. IMPOZIT PE VENIT, PROFIT SI CASTIGURI DIN CAPITAL(0005+0006+0007)	0004	r 183	57.071,00	57.071,00	57.071,00	57.071,00
A1.2. IMPOZIT PE VENIT, PROFIT, SI CASTIGURI DIN CAPITAL DE LA PERSOANE FIZICE(cod 03.02+04.02)	0006	r 187	57.071,00	57.071,00	57.071,00	57.071,00
Cote si sume defalcate din impozitul pe venit(cod 04.02.01+04.02.04)	0402	r 191	57.071,00	57.071,00	57.071,00	57.071,00
Cote defalcate din impozitul pe venit	040201	r 192	33.000,00	33.000,00	33.000,00	33.000,00
Sume alocate din cotele defalcate din impozitul pe venit pentru echilibrarea bugetelor locale	040204	r 193	24.071,00	24.071,00	24.071,00	24.071,00
A4. IMPOZITE SI TAXE PE BUNURI SI SERVICII(cod 11.02+12.02+15.02+16.02)	0010	r 203	76.967,00	77.144,00	77.620,00	77.879,00

Denumirea indicatorilor	Cod indicator	Rand	Buget 2015	Estimari		
				2016	2017	2018
Sume defalcate din TVA(cod 11.02.01 la 11.02.07)	1102	r 204	75.452,00	75.600,00	76.076,00	76.335,00
Sume defalcate dinTVA pentru finantarea cheltuielilor descentralizate la niv.judetelor	110201	r 205	51.767,00	51.915,00	52.391,00	52.650,00
Sume defalcate din taxa pe valoarea adaugata pentru echilibrarea bugetelor locale	110206	r 207	23.685,00	23.685,00	23.685,00	23.685,00
Taxe pe utilizarea bunurilor, autorizarea utilizarii bunurilor sau pe desfasurarea de activitati(cod 16.02.02+16.02.03+16.02.03+16.02.50)	1602	r 213	1.515,00	1.544,00	1.544,00	1.544,00
Impozit asupra mijloacelor de transport(cod 16.02.02.01+16.02.02.02)	160202	r 214	995,00	1.024,00	1.024,00	1.024,00
Taxe si tarife pentru eliberarea de licente si autorizatii de functionare	160203	r 215	520,00	520,00	520,00	520,00
C. VENITURI NEFISCALE (0013+0014)	0012	r 220	-21.627,72	-22.645,00	-18.327,00	-17.003,00
C1. VENITURI DIN PROPRIETATE(cod 30.02+31.02)	0013	r 221	66,00	66,00	66,00	66,00
Venituri din proprietate(cod 30.02.01 la 30.02.50)	3002	r 222	66,00	66,00	66,00	66,00
Venituri din concesiuni si inchirieri	300205	r 224	66,00	66,00	66,00	66,00
Alte venituri din concesiuni si inchirieri de catre Instiit publ	30020530	r 225	66,00	66,00	66,00	66,00
C2. VANZARI DE BUNURI SI SERVICII(cod 33.02+34.02+35.02+36.02+37.02)	0014	r 232	-21.693,72	-22.711,00	-18.393,00	-17.069,00
Venituri din prestari de servicii si alte activitati(cod 33.02.08+33.02.10+33.02.12+33.02.24+33.02.27)	3302	r 233	1.261,00	1.261,00	1.261,00	1.261,00
Alte venituri din prestari de servicii si alte activitati	330250	r 240	1.261,00	1.261,00	1.261,00	1.261,00
Amenzi, penalitati si confiscari(cod 35.02.01+35.02.02+35.02.03+35.02.50)	3502	r 244	81,00	81,00	81,00	81,00
Venituri din amenzi si alte sanctiuni aplicate potrivit dispozitiilor legale	350201	r 245	81,00	81,00	81,00	81,00
Venituri din amenzi si alte sanctiuni aplicate de catre alte inst de specialitate	35020102	r 246	81,00	81,00	81,00	81,00
Diverse venituri(cod 36.02.01+36.02.05+36.02.11+36.02.50)	3602	r 250	98,00	98,00	98,00	98,00
Taxe speciale	360206	r 253	50,00	50,00	50,00	50,00
Alte venituri	360250	r 256	48,00	48,00	48,00	48,00
Transferuri voluntare, altele decat subventiile(cod 37.02.01+37.02.50)	3702	r 257	-23.133,72	-24.151,00	-19.833,00	-18.509,00
Donatii si sponsorizari	370201	r 258	2,00	0,00	0,00	0,00
Varsaminta din sectiunea de functionare ptr finantarea sectiunii de dezvoltare a bug local(cu semnul minus)	370203	r 259	-23.135,72	-24.151,00	-19.833,00	-18.509,00
IV. SUBVENTII	0017	r 271	55.271,00	60.185,00	60.115,00	60.615,00
SUBVENTII DE LA ALTE NIVELE ALE ADMINISTRATIEI PUBLICE(cod 42.02+43.02)	0018	r 272	55.271,00	60.185,00	60.115,00	60.615,00
Subventii de la bugetul de stat(cod 42.02.21 la 42.02.54)	4202	r 273	55.271,00	60.185,00	60.115,00	60.615,00
Finantarea drepturilor acordate persoanelor cu handicap	420221	r 274	54.756,00	59.000,00	59.500,00	60.000,00
Subventii din bug de stat ptr finantarea camerelor agricole	420244	r 283	515,00	1.185,00	615,00	615,00
VENITURILE SECTIUNII DE DEZVOLTARE(cod0002+0015+0017+4502)	000102	r 299	106.429,77	24.151,00	19.833,00	18.509,00
VENITURI CURENTE(0003+0012)	0002	r 301	23.135,72	24.151,00	19.833,00	18.509,00
VENITURI NEFISCALE	0012	r 302	23.135,72	24.151,00	19.833,00	18.509,00

Denumirea indicatorilor	Cod indicator	Rand	Buget 2015	Estimari		
				2016	2017	2018
C2. VANZARI DE BUNURI SI SERVICII(cod 33.02+34.02+35.02+36.02+37.02)	0014	r 303	23.135,72	24.151,00	19.833,00	18.509,00
Transferuri voluntare,altele decat subventiile	3702	r 308	23.135,72	24.151,00	19.833,00	18.509,00
Varsaminte din sectiunea de functionare	370204	r 309	23.135,72	24.151,00	19.833,00	18.509,00
IV. SUBVENTII	0017	r 326	26.721,45	0,00	0,00	0,00
SUBVENTII DE LA ALTE NIVELE ALE ADMINISTRATIEI PUBLICE(cod 42.02+43.02)	0018	r 327	26.721,45	0,00	0,00	0,00
Subventii de la bugetul de stat(cod 42.02.01 la 42.02.46)	4202	r 328	26.721,45	0,00	0,00	0,00
Subventii de la buget stat catre bugetele locale necesare sustinerii derularii proiectelor finant.din fonduri externe nerambursabile (FEN) postaderare	420220	r 346	26.721,45	0,00	0,00	0,00
Sume primite de la UE/alti donatori in contul platilor efectuate si prefinantari(cod 45.02.01 la 45.02.18)	4502	r 356	56.572,60	0,00	0,00	0,00
Fondul European de Dezvoltare Regionala(cod 45.02.01.01+45.02.01.02+45.02.01.03)	450201	r 357	52.687,00	0,00	0,00	0,00
Fondul Social European(cod 45.02.02.01+45.02.02.02+45.02.02.03)	450202	r 358	3.765,60	0,00	0,00	0,00
Alte facilitati si instrumente postaderare(cod 45.02.16.01+45.02.16.02+45.02.16.03)	450216	r 365	120,00	0,00	0,00	0,00
TOTAL CHELTUIELI	5002	r 371	286.734,56	195.906,00	196.312,00	197.071,00
CHELTUIELI CURENTE	02.01	r 372	259.506,56	173.570,00	174.603,00	175.257,00
TITLUL I CHELTUIELI DE PERSONAL	02.10	r 373	28.168,30	28.219,81	28.425,06	28.532,27
Cheltuieli salariale in bani (cod 10.01.01 la 10.01.16+10.01.30)	02.1001	r 373	22.759,39	0,00	0,00	0,00
Salarii de baza	02.100101	r 373	19.803,65	0,00	0,00	0,00
Sporuri pentru conditii de munca	02.100105	r 373	1.437,00	0,00	0,00	0,00
Alte sporuri	02.100106	r 373	401,72	0,00	0,00	0,00
Fond pentru posturi ocupate prin cumul	02.100110	r 373	67,00	0,00	0,00	0,00
Fond aferent platii cu ora	02.100111	r 373	408,91	0,00	0,00	0,00
Indemnizatii platite unor persoane din afara unitatii	02.100112	r 373	404,00	0,00	0,00	0,00
Indemnizatii de delegare	02.100113	r 373	97,00	0,00	0,00	0,00
Alte drepturi salariale in bani	02.100130	r 373	140,11	0,00	0,00	0,00
Contributii (cod 10.03.01 la 10.03.06)	02.1003	r 373	5.408,91	0,00	0,00	0,00
Contributii de asigurari sociale de stat	02.100301	r 373	3.800,01	0,00	0,00	0,00
Contributii de asigurari de somaj	02.100302	r 373	119,79	0,00	0,00	0,00
Contributii de asigurari sociale de sanatate	02.100303	r 373	1.203,89	0,00	0,00	0,00
Contributii de asigurari pentru accidente de munca si boli profesionale	02.100304	r 373	45,35	0,00	0,00	0,00
Contributii pt concedii si indemnizatii	02.100306	r 373	239,87	0,00	0,00	0,00
TITLUL II BUNURI SI SERVICII	02.20	r 374	41.345,20	43.240,42	44.015,29	44.388,32
Bunuri si servicii (cod 20.01.01 la 20.01.09+20.01.30)	02.2001	r 374	6.840,30	0,00	0,00	0,00
Furnituri de birou	02.200101	r 374	229,90	0,00	0,00	0,00

Denumirea indicatorilor	Cod indicator	Rand	Buget 2015	Estimari		
				2016	2017	2018
Materiale pentru curatenie	02.200102	r 374	489,00	0,00	0,00	0,00
Incalziti, iluminat si forta motrica	02.200103	r 374	2.203,60	0,00	0,00	0,00
Apa, canal si salubritate	02.200104	r 374	431,50	0,00	0,00	0,00
Carburanti si lubrefiantix	02.200105	r 374	637,50	0,00	0,00	0,00
Piese de schimb	02.200106	r 374	135,00	0,00	0,00	0,00
Transport	02.200107	r 374	38,00	0,00	0,00	0,00
Posta, telecomunicatii, radio, tv, Internet	02.200108	r 374	460,80	0,00	0,00	0,00
Materiale si prestari de servicii cu caracter functional	02.200109	r 374	1.133,50	0,00	0,00	0,00
Alte bunuri si servicii pentru intretinere si functionare	02.200130	r 374	1.081,50	0,00	0,00	0,00
Reparatii curente	02.2002	r 374	14.113,00	0,00	0,00	0,00
Hrana (cod 20.03.01+20.03.02)	02.2003	r 374	3.702,20	0,00	0,00	0,00
Hrana pentru oameni	02.200301	r 374	3.702,20	0,00	0,00	0,00
Medicamente si materiale sanitare(cod 20.04.01 la 20.04.04)	02.2004	r 374	369,00	0,00	0,00	0,00
Medicamente	02.200401	r 374	301,50	0,00	0,00	0,00
Materiale sanitare	02.200402	r 374	67,50	0,00	0,00	0,00
Bunuri de natura obiectelor de inventar (cod 20.05.01 la 20.05.03+20.05.30)	02.2005	r 374	340,50	0,00	0,00	0,00
Uniforme si echipament	02.200501	r 374	140,00	0,00	0,00	0,00
Lenjerie si accesorii de pat	02.200503	r 374	5,00	0,00	0,00	0,00
Alte obiecte de inventar	02.200530	r 374	195,50	0,00	0,00	0,00
Deplasari, detasari, transferari (cod 20.06.01+20.06.02)	02.2006	r 374	707,50	0,00	0,00	0,00
Deplasari interne, detasari, transferari	02.200601	r 374	432,50	0,00	0,00	0,00
Deplasari in strainatate	02.200602	r 374	275,00	0,00	0,00	0,00
Carti, publicatii si materiale documentare	02.2011	r 374	467,00	0,00	0,00	0,00
Consultanta si expertiza	02.2012	r 374	200,00	0,00	0,00	0,00
Pregatire profesionala	02.2013	r 374	260,00	0,00	0,00	0,00
Protectia muncii	02.2014	r 374	5,00	0,00	0,00	0,00
Comisioane si alte costuri aferente imprumuturilor(cod 20.24.01 la 20.24.03)	02.2024	r 374	200,00	0,00	0,00	0,00
Comisioane si alte costuri aferente imprumuturilor interne	02.202402	r 374	200,00	0,00	0,00	0,00
Alte cheltuieli (cod 20.30.01 la 20.30.04+20.30.06+20.30.07+20.30.09+20.30.30)	02.2030	r 374	14.140,70	0,00	0,00	0,00
Reclama si publicitate	02.203001	r 374	115,00	0,00	0,00	0,00
Protocol si reprezentare	02.203002	r 374	240,00	0,00	0,00	0,00
Prime de asigurare non-viata	02.203003	r 374	81,00	0,00	0,00	0,00
Chirii	02.203004	r 374	286,00	0,00	0,00	0,00

Denumirea indicatorilor	Cod indicator	Rand	Buget 2015	Estimari		
				2016	2017	2018
Alte cheltuieli cu bunuri si servicii	02.203030	r 374	13.418,70	0,00	0,00	0,00
TITLUL III DOBANZI	02.30	r 375	6.320,00	4.752,00	4.843,00	4.196,00
Dobanzi aferente datoriei publice interne(cod 30.01.01+30.01.02)	02.3001	r 375	6.320,00	0,00	0,00	0,00
Dobanzi aferente datoriei publice interne directe	02.300101	r 375	6.320,00	0,00	0,00	0,00
TITLUL VI TRANSFERURI INTRE UNITATI ALE ADMINISTRATIEI PUBLICE	02.51	r 378	20.737,20	20.693,77	20.355,65	20.476,41
Transferuri curente(cod 51.01.01 la 51.01.49)	02.5101	r 378	13.917,48	0,00	0,00	0,00
Transferuri catre institutii publice	02.510101	r 378	7.742,00	0,00	0,00	0,00
Transferuri din bug locale ptr finantarea cheltuielilor curente din domeniul sanatatii	02.510146	r 378	1.285,28	0,00	0,00	0,00
Transferuri din bug.locale ptr finantarea camerelor agricole	02.510149	r 378	515,00	0,00	0,00	0,00
Transferuri din bugetul judetului pentru clasele de tratament Ńnt special organizate tn cadrul unitatilor de tratament Ńnt de masa	02.510160	r 378	4.375,20	0,00	0,00	0,00
Transferuri de capital (cod 51.02.12+51.02.28 la 51.02.29+51.02.35 la 51.02.37)	02.5102	r 378	6.819,72	0,00	0,00	0,00
Transferuri din bugetele locale ptr finantarea cheltuielilor de capital din domeniul sanatatii	02.510228	r 378	5.989,72	0,00	0,00	0,00
Alte transferuri de capital catre institutii publice	02.510229	r 378	830,00	0,00	0,00	0,00
TITLUL VII TRANSFERURI	02.55	r 379	3.056,35	2.373,00	2.373,00	2.373,00
A. Transferuri interne (cod 55.01.03+55.01.08 la 55.01.10+55.01.12 la 55.01.13+55.01.15+55.01.28+55.01.28+55.01.42)	02.5501	r 379	3.018,35	0,00	0,00	0,00
A. Transferuri interne(55.01.18+55.01.54)	02.5501	r 379	3.018,35	0,00	0,00	0,00
Programe de dezvoltare	02.550113	r 379	195,00	0,00	0,00	0,00
Alte transferuri curente interne	02.550118	r 379	2.373,35	0,00	0,00	0,00
Transferuri din bugetul local catre asociatiile de dezvoltare intercomunitara	02.550142	r 379	450,00	0,00	0,00	0,00
B. Transferuri curente in strainatate (catre organizatii internationale) (cod 55.02.01 la 55.02.04)	02.5502	r 379	38,00	0,00	0,00	0,00
Contributii si cotizatii la organisme internationale	02.550201	r 379	38,00	0,00	0,00	0,00
TITLUL VIII PROIECTE CU FINANTARE DIN FEN POSTADERARE	02.56	r 380	88.671,56	0,00	0,00	0,00
Programe din Fondul European de Dezvoltare Regionala (FEDR)	02.5601	r 380	74.033,68	0,00	0,00	0,00
Finantare nationala	02.560101	r 380	26.081,40	0,00	0,00	0,00
Finantarea externa nerambursabila	02.560102	r 380	47.416,48	0,00	0,00	0,00
Cheltuieli neeligibile	02.560103	r 380	535,80	0,00	0,00	0,00
Programe din Fondul Social European (FSE)	02.5602	r 380	14.301,88	0,00	0,00	0,00
Finantare nationala	02.560201	r 380	2.351,28	0,00	0,00	0,00
Finantarea externa nerambursabila	02.560202	r 380	11.950,60	0,00	0,00	0,00
Alte facilitati si instrumente postaderare	02.5616	r 380	336,00	0,00	0,00	0,00
Finantare nationala	02.561601	r 380	154,00	0,00	0,00	0,00

Denumirea indicatorilor	Cod indicator	Rand	Buget 2015	Estimari		
				2016	2017	2018
Finantarea externa nerambursabila	02.561602	r 380	180,00	0,00	0,00	0,00
Cheltuieli nefeligibile	02.561603	r 380	2,00	0,00	0,00	0,00
TITLUL IX ASISTENTA SOCIALA	02.57	r 381	63.092,95	66.291,00	66.791,00	67.291,00
Ajutoare sociale (cod 57.02.01 la 57.02.04)	02.5702	r 381	63.092,95	0,00	0,00	0,00
Ajutoare sociale in numerar	02.570201	r 381	54.756,00	0,00	0,00	0,00
Ajutoare sociale in natura	02.570202	r 381	8.336,95	0,00	0,00	0,00
TITLUL X ALTE CHELTUIELI	02.59	r 382	8.115,00	8.000,00	8.000,00	8.000,00
Burse	02.5901	r 382	15,00	0,00	0,00	0,00
Sustinerea cultelor	02.5912	r 382	1.100,00	0,00	0,00	0,00
Contributii la salarizarea personalului neclerical	02.5915	r 382	7.000,00	0,00	0,00	0,00
CHELTUIELI DE CAPITAL	02.70	r 383	22.917,00	18.061,00	13.743,00	12.419,00
TITLUL XII ACTIVE NEFINANCIARE	02.71	r 384	22.917,00	18.061,00	13.743,00	12.419,00
Active fixe (cod 71.01.01 la 71.01.03+71.01.30)	02.7101	r 384	20.257,00	0,00	0,00	0,00
Constructii	02.710101	r 384	17.260,00	0,00	0,00	0,00
Masini, echipamente si mijloace de transport	02.710102	r 384	1.465,00	0,00	0,00	0,00
Mobilier, aparatura birotica si alte active corporale	02.710103	r 384	402,00	0,00	0,00	0,00
Alte active fixe	02.710130	r 384	1.130,00	0,00	0,00	0,00
Reparatii capitale aferente activelor fixe	02.7103	r 384	2.660,00	0,00	0,00	0,00
OPERATIUNI FINANCIARE	02.79	r 387	4.311,00	4.275,00	7.966,00	9.395,00
TITLUL XVI RAMBURSARI DE CREDITE	02.81	r 389	4.311,00	4.275,00	7.966,00	9.395,00
Rambursari de credite interne (cod 81.02.01 la 81.02.05)	02.8102	r 389	4.311,00	0,00	0,00	0,00
Rambursari de credite aferente datoriei publice interne locale	02.810205	r 389	4.311,00	0,00	0,00	0,00
Partea I-a SERVICII PUBLICE GENERALE		r 392	44.233,83	23.980,00	21.560,00	19.838,00
Autoritati publice si actiuni externe	5102	r 393	35.707,83	17.301,00	14.983,00	13.701,00
CHELTUIELI CURENTE	5102.01	r 394	23.174,20	12.464,00	12.464,00	12.464,00
TITLUL I CHELTUIELI DE PERSONAL	5102.10	r 395	5.971,00	5.971,00	5.971,00	5.971,00
Cheltuieli salariale in bani (cod 10.01.01 la 10.01.16+10.01.30)	5102.1001	r 395	4.768,00	0,00	0,00	0,00
Salarii de baza	5102.100101	r 395	4.135,00	0,00	0,00	0,00
Sporuri pentru conditii de munca	5102.100105	r 395	242,00	0,00	0,00	0,00
Indemnizatii platite unor persoane din afara unitatii	5102.100112	r 395	334,00	0,00	0,00	0,00
Indemnizatii de delegare	5102.100113	r 395	57,00	0,00	0,00	0,00
Contributii (cod 10.03.01 la 10.03.06)	5102.1003	r 395	1.203,00	0,00	0,00	0,00
Contributii de asigurari sociale de stat	5102.100301	r 395	889,00	0,00	0,00	0,00

Denumirea indicatorilor	Cod indicator	Rand	Buget 2015	Estimari		
				2016	2017	2018
Contributii de asigurari de somaj	5102.100302	r 395	22,00	0,00	0,00	0,00
Contributii de asigurari sociale de sanatate	5102.100303	r 395	244,00	0,00	0,00	0,00
Contributii de asigurari pentru accidente de munca si boli profesionale	5102.100304	r 395	8,00	0,00	0,00	0,00
Contributii pt concedii si indemnizatii	5102.100306	r 395	40,00	0,00	0,00	0,00
TITLUL II BUNURI SI SERVICII	5102.20	r 396	6.483,20	6.455,00	6.455,00	6.455,00
Bunuri si servicii (cod 20.01.01 la 20.01.09+20.01.30)	5102.2001	r 396	2.272,00	0,00	0,00	0,00
Furnituri de birou	5102.200101	r 396	95,00	0,00	0,00	0,00
Materiale pentru curatenie	5102.200102	r 396	50,00	0,00	0,00	0,00
Incalzit, iluminat si forta motrica	5102.200103	r 396	190,00	0,00	0,00	0,00
Apa, canal si salubritate	5102.200104	r 396	32,00	0,00	0,00	0,00
Carburanti si lubrefiantix	5102.200105	r 396	340,00	0,00	0,00	0,00
Piese de schimb	5102.200106	r 396	100,00	0,00	0,00	0,00
Posta, telecomunicatii, radio, tv, internet	5102.200108	r 396	260,00	0,00	0,00	0,00
Materiale si prestari de servicii cu caracter functional	5102.200109	r 396	920,00	0,00	0,00	0,00
Alte bunuri si servicii pentru intretinere si functionare	5102.200130	r 396	285,00	0,00	0,00	0,00
Reparatii curente	5102.2002	r 396	180,00	0,00	0,00	0,00
Bunuri de natura obiectelor de inventar (cod 20.05.01 la 20.05.03+20.05.30)	5102.2005	r 396	60,00	0,00	0,00	0,00
Alte obiecte de inventar	5102.200530	r 396	60,00	0,00	0,00	0,00
Deplasari, detasari, transferari (cod 20.06.01+20.06.02)	5102.2006	r 396	550,00	0,00	0,00	0,00
Deplasari interne, detasari, transferari	5102.200601	r 396	300,00	0,00	0,00	0,00
Deplasari in strainatate	5102.200602	r 396	250,00	0,00	0,00	0,00
Carti, publicatii si materiale documentare	5102.2011	r 396	240,00	0,00	0,00	0,00
Consultanta si expertiza	5102.2012	r 396	200,00	0,00	0,00	0,00
Pregatire profesionala	5102.2013	r 396	190,00	0,00	0,00	0,00
Alte cheltuieli (cod 20.30.01 la 20.30.04+20.30.06+20.30.07+20.30.09+20.30.30)	5102.2030	r 396	2.791,20	0,00	0,00	0,00
Reclama si publicitate	5102.203001	r 396	115,00	0,00	0,00	0,00
Protocol si reprezentare	5102.203002	r 396	240,00	0,00	0,00	0,00
Prime de asigurare non-viata	5102.203003	r 396	61,00	0,00	0,00	0,00
Chirii	5102.203004	r 396	190,00	0,00	0,00	0,00
Alte cheltuieli cu bunuri si servicii	5102.203030	r 396	2.185,20	0,00	0,00	0,00
TITLUL VII TRANSFERURI	5102.55	r 401	38,00	38,00	38,00	38,00
B. Transferuri curente in strainatate (catre organizatii internationale) (cod 55.02.01 la 55.02.04)	5102.5502	r 401	38,00	0,00	0,00	0,00

Denumirea indicatorilor	Cod indicator	Rand	Buget 2015	Estimari		
				2016	2017	2018
Contributii si cotizatii la organisme Internationale	5102.550201	r 401	38,00	0,00	0,00	0,00
TITLUL VIII PROIECTE CU FINANTARE DIN FEN POSTADERARE	5102.56	r 402	10.667,00	0,00	0,00	0,00
Programe din Fondul Social European (FSE)	5102.5602	r 402	10.331,00	0,00	0,00	0,00
Finantare nationala	5102.560201	r 402	1.198,00	0,00	0,00	0,00
Finantarea externa nerambursabila	5102.560202	r 402	9.133,00	0,00	0,00	0,00
Alte facilitati si instrumente postaderare	5102.5616	r 402	336,00	0,00	0,00	0,00
Finantare nationala	5102.561601	r 402	154,00	0,00	0,00	0,00
Finantarea externa nerambursabila	5102.561602	r 402	180,00	0,00	0,00	0,00
Cheltuieli neeligibile	5102.561603	r 402	2,00	0,00	0,00	0,00
TITLUL X ALTE CHELTUIELI	5102.59	r 404	15,00	0,00	0,00	0,00
Burse	5102.5901	r 404	15,00	0,00	0,00	0,00
CHELTUIELI DE CAPITAL	5102.70	r 405	12.533,63	4.837,00	2.519,00	1.237,00
TITLUL XII ACTIVE NEFINANCIARE	5102.71	r 406	12.533,63	4.837,00	2.519,00	1.237,00
Active fixe (cod 71.01.01 la 71.01.03+71.01.30)	5102.7101	r 406	12.083,63	0,00	0,00	0,00
Constructii	5102.710101	r 406	10.523,63	0,00	0,00	0,00
Masini, echipamente si mijloace de transport	5102.710102	r 406	1.021,00	0,00	0,00	0,00
Mobilier, aparatura birou si alte active corporale	5102.710103	r 406	264,00	0,00	0,00	0,00
Alte active fixe	5102.710130	r 406	275,00	0,00	0,00	0,00
Reparatii capitale aferente activelor fixe	5102.7103	r 406	450,00	0,00	0,00	0,00
Autoritati executive si legislative	510201	r 415	35.707,83	17.301,00	14.983,00	13.701,00
Autoritati executive	51020103	r 416	35.707,83	17.301,00	14.983,00	13.701,00
Alte servicii publice generale	5402	r 417	2.006,00	1.727,00	1.734,00	1.741,00
CHELTUIELI CURENTE	5402.01	r 418	1.656,00	1.727,00	1.734,00	1.741,00
TITLUL I CHELTUIELI DE PERSONAL	5402.10	r 419	346,00	346,00	346,00	346,00
Cheltuieli salariale in bani (cod 10.01.01 la 10.01.16+10.01.30)	5402.1001	r 419	265,00	0,00	0,00	0,00
Salarii de baza	5402.100101	r 419	247,00	0,00	0,00	0,00
Sporuri pentru conditii de munca	5402.100105	r 419	18,00	0,00	0,00	0,00
Contributii (cod 10.03.01 la 10.03.06)	5402.1003	r 419	81,00	0,00	0,00	0,00
Contributii de asigurari sociale de stat	5402.100301	r 419	58,00	0,00	0,00	0,00
Contributii de asigurari de somaj	5402.100302	r 419	3,00	0,00	0,00	0,00
Contributii de asigurari sociale de sanatate	5402.100303	r 419	15,00	0,00	0,00	0,00
Contributii de asigurari pentru accidente de munca si boli profesionale	5402.100304	r 419	1,00	0,00	0,00	0,00
Contributii pt concedii si indemnizatii	5402.100306	r 419	4,00	0,00	0,00	0,00

Denumirea indicatorilor	Cod indicator	Rand	Buget 2015	Estimari		
				2016	2017	2018
TITLUL II BUNURI SI SERVICII	5402.20	r 420	460,00	450,00	450,00	450,00
Bunuri si servicii (cod 20.01.01 la 20.01.09+20.01.30)	5402.2001	r 420	266,00	0,00	0,00	0,00
Incalzit, iluminat si forta motrica	5402.200103	r 420	10,00	0,00	0,00	0,00
Carburanti si lubrefiantix	5402.200105	r 420	130,00	0,00	0,00	0,00
Piese de schimb	5402.200106	r 420	26,00	0,00	0,00	0,00
Materiale si prestari de servicii cu caracter functional	5402.200109	r 420	50,00	0,00	0,00	0,00
Alte bunuri si servicii pentru intretinere si functionare	5402.200130	r 420	50,00	0,00	0,00	0,00
Hrana (cod 20.03.01+20.03.02)	5402.2003	r 420	80,00	0,00	0,00	0,00
Hrana pentru oameni	5402.200301	r 420	80,00	0,00	0,00	0,00
Medicamente si materiale sanitare(cod 20.04.01 la 20.04.04)	5402.2004	r 420	10,00	0,00	0,00	0,00
Materiale sanitare	5402.200402	r 420	10,00	0,00	0,00	0,00
Bunuri de natura obiectelor de inventar (cod 20.05.01 la 20.05.03+20.05.30)	5402.2005	r 420	60,00	0,00	0,00	0,00
Uniforme si echipament	5402.200501	r 420	40,00	0,00	0,00	0,00
Alte obiecte de inventar	5402.200530	r 420	20,00	0,00	0,00	0,00
Deplasari, detasari, transferari (cod 20.06.01+20.06.02)	5402.2006	r 420	10,00	0,00	0,00	0,00
Deplasari interne, detasari, transferari	5402.200601	r 420	10,00	0,00	0,00	0,00
Pregatire profesionala	5402.2013	r 420	10,00	0,00	0,00	0,00
Alte cheltuieli (cod 20.30.01 la 20.30.04+20.30.06+20.30.07+20.30.09+20.30.30)	5402.2030	r 420	24,00	0,00	0,00	0,00
Prime de asigurare non-viata	5402.203003	r 420	15,00	0,00	0,00	0,00
Alte cheltuieli cu bunuri si servicii	5402.203030	r 420	9,00	0,00	0,00	0,00
TITLUL VI TRANSFERURI INTRE UNITATI ALE ADMINISTRATIEI PUBLICE	5402.51	r 424	850,00	931,00	938,00	945,00
Transferuri curente(cod 51.01.01 la 51.01.49)	5402.5101	r 424	850,00	0,00	0,00	0,00
Transferuri catre institutii publice	5402.510101	r 424	850,00	0,00	0,00	0,00
CHELTUIELI DE CAPITAL	5402.70	r 429	350,00	0,00	0,00	0,00
TITLUL XII ACTIVE NEFINANCIARE	5402.71	r 430	350,00	0,00	0,00	0,00
Active fixe (cod 71.01.01 la 71.01.03+71.01.30)	5402.7101	r 430	200,00	0,00	0,00	0,00
Masini, echipamente si mijloace de transport	5402.710102	r 430	200,00	0,00	0,00	0,00
Reparatii capitale aferente activelor fixe	5402.7103	r 430	150,00	0,00	0,00	0,00
Servicii publice comunitare de evidenta a persoanelor	540210	r 442	850,00	931,00	938,00	945,00
Alte servicii publice generale	540250	r 443	1.156,00	796,00	796,00	796,00
Tranzactii privind datoria publica si imprumuturi	5502	r 444	6.520,00	4.952,00	4.843,00	4.396,00
CHELTUIELI CURENTE	5502.01	r 445	6.520,00	4.952,00	4.843,00	4.396,00
TITLUL II BUNURI SI SERVICII	5502.20	r 447	200,00	200,00	200,00	200,00

Denumirea indicatorilor	Cod Indicator	Rand	Buget 2015	Estimari		
				2016	2017	2018
Comisioane si alte costuri aferente imprumuturilor(cod 20.24.01 la 20.24.03)	5502.2024	r 447	200,00	0,00	0,00	0,00
Comisioane si alte costuri aferente imprumuturilor interne	5502.202402	r 447	200,00	0,00	0,00	0,00
TITLUL III DOBANZI	5502.30	r 448	6.320,00	4.752,00	4.643,00	4.196,00
Dobanzi aferente datoriei publice interne(cod 30.01.01+30.01.02)	5502.3001	r 448	6.320,00	0,00	0,00	0,00
Dobanzi aferente datoriei publice interne directe	5502.300101	r 448	6.320,00	0,00	0,00	0,00
Partea a II-a APARARE, ORDINE PUBLICA SI SIGURANTA NATIONALA	5902	r 490	1.144,00	604,00	604,00	604,00
Aparara	6002	r 491	394,00	354,00	354,00	354,00
CHELTUIELI CURENTE	6002.01	r 492	339,00	339,00	339,00	339,00
TITLUL II BUNURI SI SERVICII	6002.20	r 494	339,00	339,00	339,00	339,00
Bunuri si servicii (cod 20.01.01 la 20.01.09+20.01.30)	6002.2001	r 494	257,00	0,00	0,00	0,00
Furnituri de birou	6002.200101	r 494	12,00	0,00	0,00	0,00
Materiale pentru curatenie	6002.200102	r 494	5,00	0,00	0,00	0,00
Incalzit, iluminat si forta motrica	6002.200103	r 494	70,00	0,00	0,00	0,00
Apa, canal si salubritate	6002.200104	r 494	4,00	0,00	0,00	0,00
Carburanti si lubrefiantix	6002.200105	r 494	25,00	0,00	0,00	0,00
Piese de schimb	6002.200106	r 494	6,00	0,00	0,00	0,00
Posta, telecomunicatii, radio, tv, internet	6002.200108	r 494	16,00	0,00	0,00	0,00
Materiale si prestari de servicii cu caracter functional	6002.200109	r 494	105,00	0,00	0,00	0,00
Alte bunuri si servicii pentru intretinere si functionare	6002.200130	r 494	14,00	0,00	0,00	0,00
Reparatii curente	6002.2002	r 494	40,00	0,00	0,00	0,00
Bunuri de natura obiectelor de inventar (cod 20.05.01 la 20.05.03+20.05.30)	6002.2005	r 494	35,00	0,00	0,00	0,00
Alte obiecte de inventar	6002.200530	r 494	35,00	0,00	0,00	0,00
Carti, publicatii si materiale documentare	6002.2011	r 494	2,00	0,00	0,00	0,00
Alte cheltuieli (cod 20.30.01 la 20.30.04+20.30.06+20.30.07+20.30.09+20.30.30)	6002.2030	r 494	5,00	0,00	0,00	0,00
Prime de asigurare non-vlata	6002.203003	r 494	5,00	0,00	0,00	0,00
CHELTUIELI DE CAPITAL	6002.70	r 503	55,00	15,00	15,00	15,00
TITLUL XII ACTIVE NEFINANCIARE	6002.71	r 504	55,00	15,00	15,00	15,00
Active fixe (cod 71.01.01 la 71.01.03+71.01.30)	6002.7101	r 504	55,00	0,00	0,00	0,00
Mobilier, aparatura birolica si alte active corporale	6002.710103	r 504	55,00	0,00	0,00	0,00
Aparara nationala	600202	r 513	394,00	354,00	354,00	354,00
Ordine publica si siguranta nationala	6102	r 514	750,00	250,00	250,00	250,00
CHELTUIELI CURENTE	6102.01	r 515	693,00	250,00	250,00	250,00
TITLUL II BUNURI SI SERVICII	6102.20	r 517	243,00	250,00	250,00	250,00

Denumirea indicatorilor	Cod indicator	Rand	Buget 2015	Estimari		
				2016	2017	2018
Bunuri si servicii (cod 20.01.01 la 20.01.09+20.01.30)	6102.2001	r 517	83,00	0,00	0,00	0,00
Furnituri de birou	6102.200101	r 517	19,00	0,00	0,00	0,00
Materiale pentru curatenie	6102.200102	r 517	15,00	0,00	0,00	0,00
Incalzit, iluminat si forta motrica	6102.200103	r 517	18,00	0,00	0,00	0,00
Posta, telecomunicatii, radio, tv, Internet	6102.200108	r 517	15,00	0,00	0,00	0,00
Materiale si prestari de servicii cu caracter functional	6102.200109	r 517	14,00	0,00	0,00	0,00
Alte bunuri si servicii pentru intretinere si functionare	6102.200130	r 517	2,00	0,00	0,00	0,00
Reparatii curente	6102.2002	r 517	40,00	0,00	0,00	0,00
Bunuri de natura obiectelor de inventar (cod 20.05.01 la 20.05.03+20.05.30)	6102.2005	r 517	120,00	0,00	0,00	0,00
Uniforme si echipament	6102.200501	r 517	80,00	0,00	0,00	0,00
Alte obiecte de inventar	6102.200530	r 517	40,00	0,00	0,00	0,00
TITLUL VII TRANSFERURI	6102.55	r 522	450,00	0,00	0,00	0,00
A. Transferuri interne(55.01.18+55.01.54)	6102.5501	r 522	450,00	0,00	0,00	0,00
A. Transferuri interne (cod 55.01.03+55.01.08 la 55.01.10+55.01.12 la 55.01.13+55.01.15+55.01.28+55.01.28+55.01.42)	6102.5501	r 522	450,00	0,00	0,00	0,00
Transferuri din bugetul local catre asociatiile de dezvoltare intercomunitara	6102.550142	r 522	450,00	0,00	0,00	0,00
CHELTUIELI DE CAPITAL	6102.70	r 526	57,00	0,00	0,00	0,00
TITLUL XII ACTIVE NEFINANCIARE	6102.71	r 527	57,00	0,00	0,00	0,00
Active fixe (cod 71.01.01 la 71.01.03+71.01.30)	6102.7101	r 527	57,00	0,00	0,00	0,00
Masini, echipamente si mijloace de transport	6102.710102	r 527	22,00	0,00	0,00	0,00
Mobilier, aparatura birouca si alte active corporale	6102.710103	r 527	25,00	0,00	0,00	0,00
Alte active fixe	6102.710130	r 527	10,00	0,00	0,00	0,00
Protectie civila si protectia contra incendiilor (protectie civila nonmilitara)	610205	r 538	750,00	250,00	250,00	250,00
Partea a III-a CHELTUIELI SOCIAL-CULTURALE	6302	r 540	137.825,33	133.748,00	135.053,00	136.147,00
INVATAMANT	6502	r 541	17.296,95	16.162,00	16.608,00	16.837,00
CHELTUIELI CURENTE	6502.01	r 542	17.296,95	16.162,00	16.608,00	16.837,00
TITLUL I CHELTUIELI DE PERSONAL	6502.10	r 543	4.036,30	4.087,81	4.293,06	4.400,27
Cheltuieli salariale in bani (cod 10.01.01 la 10.01.16+10.01.30)	6502.1001	r 543	3.193,39	0,00	0,00	0,00
Salarii de baza	6502.100101	r 543	2.527,65	0,00	0,00	0,00
Sporuri pentru conditii de munca	6502.100105	r 543	117,00	0,00	0,00	0,00
Alte sporuri	6502.100106	r 543	51,72	0,00	0,00	0,00
Fond pentru posturi ocupate prin cumul	6502.100110	r 543	67,00	0,00	0,00	0,00
Fond aferent platii cu ora	6502.100111	r 543	408,91	0,00	0,00	0,00

Denumirea indicatorilor	Cod indicator	Rand	Buget 2015	Estimari		
				2016	2017	2018
Indemnizatii de delegare	6502.100113	r 543	1,00	0,00	0,00	0,00
Alte drepturi salariale in bani	6502.100130	r 543	20,11	0,00	0,00	0,00
Contributii (cod 10.03.01 la 10.03.06)	6502.1003	r 543	842,91	0,00	0,00	0,00
Contributii de asigurari sociale de stat	6502.100301	r 543	552,01	0,00	0,00	0,00
Contributii de asigurari de somaj	6502.100302	r 543	20,79	0,00	0,00	0,00
Contributii de asigurari sociale de sanatate	6502.100303	r 543	188,89	0,00	0,00	0,00
Contributii de asigurari pentru accidente de munca si boli profesionale	6502.100304	r 543	9,35	0,00	0,00	0,00
Contributii pt concedii si indemnizatii	6502.100306	r 543	71,87	0,00	0,00	0,00
TITLUL II BUNURI SI SERVICII	6502.20	r 544	508,50	312,42	328,29	336,32
Bunuri si servicii (cod 20.01.01 la 20.01.09+20.01.30)	6502.2001	r 544	96,80	0,00	0,00	0,00
Furnituri de birou	6502.200101	r 544	1,90	0,00	0,00	0,00
Materiale pentru curatenie	6502.200102	r 544	1,50	0,00	0,00	0,00
Incalzit, iluminat si forta motrica	6502.200103	r 544	34,60	0,00	0,00	0,00
Apa, canal si salubritate	6502.200104	r 544	10,00	0,00	0,00	0,00
Transport	6502.200107	r 544	38,00	0,00	0,00	0,00
Posta, telecomunicatii, radio, tv, internet	6502.200108	r 544	3,80	0,00	0,00	0,00
Materiale si prestari de servicii cu caracter functional	6502.200109	r 544	4,50	0,00	0,00	0,00
Alte bunuri si servicii pentru intretinere si functionare	6502.200130	r 544	2,50	0,00	0,00	0,00
Reparatii curente	6502.2002	r 544	200,00	0,00	0,00	0,00
Hrana (cod 20.03.01+20.03.02)	6502.2003	r 544	193,20	0,00	0,00	0,00
Hrana pentru oameni	6502.200301	r 544	193,20	0,00	0,00	0,00
Medicamente si materiale sanitare(cod 20.04.01 la 20.04.04)	6502.2004	r 544	3,00	0,00	0,00	0,00
Medicamente	6502.200401	r 544	1,50	0,00	0,00	0,00
Materiale sanitare	6502.200402	r 544	1,50	0,00	0,00	0,00
Deplasari, detasari, transferari (cod 20.06.01+20.06.02)	6502.2006	r 544	1,50	0,00	0,00	0,00
Deplasari interne, detasari, transferari	6502.200601	r 544	1,50	0,00	0,00	0,00
Alte cheltuieli (cod 20.30.01 la 20.30.04+20.30.06+20.30.07+20.30.09+20.30.30)	6502.2030	r 544	14,00	0,00	0,00	0,00
Alte cheltuieli cu bunuri si servicii	6502.203030	r 544	14,00	0,00	0,00	0,00
TITLUL VI TRANSFERURI INTRE UNITATI ALE ADMINISTRATIEI PUBLICE	6502.51	r 548	4.375,20	4.430,77	4.655,65	4.769,41
Transferuri curente(cod 51.01.01 la 51.01.49)	6502.5101	r 548	4.375,20	0,00	0,00	0,00
Transferuri din bugetul judetului pentru clasele de invatamant special organizate in cadrul unitatilor de invatamant de masa	6502.510160	r 548	4.375,20	0,00	0,00	0,00
TITLUL VII TRANSFERURI	6502.55	r 549	40,00	40,00	40,00	40,00

Denumirea indicatorilor	Cod indicator	Rand	Buget 2015	Estimari		
				2016	2017	2018
A. Transferuri interne (cod 55.01.03+55.01.08 la 55.01.10+55.01.12 la 55.01.13+55.01.15+55.01.28+55.01.28+55.01.42)	6502.5501	r 549	40,00	0,00	0,00	0,00
A. Transferuri interne(55.01.18+55.01.54)	6502.5501	r 549	40,00	0,00	0,00	0,00
Alte transferuri curente interne	6502.550118	r 549	40,00	0,00	0,00	0,00
TITLUL IX ASISTENTA SOCIALA	6502.57	r 551	8.336,95	7.291,00	7.291,00	7.291,00
Ajutoare sociale (cod 57.02.01 la 57.02.04)	6502.5702	r 551	8.336,95	0,00	0,00	0,00
Ajutoare sociale in natura	6502.570202	r 551	8.336,95	0,00	0,00	0,00
Invatamant prescolar si primar	650203	r 563	8.336,95	7.291,00	7.291,00	7.291,00
Invatamant primar	65020302	r 565	8.336,95	7.291,00	7.291,00	7.291,00
Invatamant nedefinit prin nivel	650207	r 571	8.720,00	8.831,00	9.277,00	9.506,00
Invatamant special	65020704	r 572	8.720,00	8.831,00	9.277,00	9.506,00
Alte cheltuieli in domeniul invatamantului	650250	r 576	240,00	40,00	40,00	40,00
Sanatale	6602	r 577	7.275,00	7.255,00	7.255,00	7.255,00
CHELTUIELI CURENTE	6602.01	r 578	7.275,00	7.255,00	7.255,00	7.255,00
TITLUL VI TRANSFERURI INTRE UNITATI ALE ADMINISTRATIEI PUBLICE	6602.51	r 584	7.275,00	7.255,00	7.255,00	7.255,00
Transferuri curente(cod 51.01.01 la 51.01.49)	6602.5101	r 584	1.285,28	0,00	0,00	0,00
Transferuri din bug locale ptr finantarea cheltuielilor curente din domeniul sanatatii	6602.510146	r 584	1.285,28	0,00	0,00	0,00
Transferuri de capital (cod 51.02.12+51.02.28 la 51.02.29+51.02.35 la 51.02.37)	6602.5102	r 584	5.989,72	0,00	0,00	0,00
Transferuri din bugetele locale ptr finantarea cheltuielilor de capital din domeniul sanatatii	6602.510228	r 584	5.989,72	0,00	0,00	0,00
Servicii medicale in unitati sanitare cu paturi	660206	r 599	7.275,00	7.255,00	7.255,00	7.255,00
Spitale generale	66020601	r 600	7.275,00	7.255,00	7.255,00	7.255,00
Cultura, recreere si religie	6702	r 605	20.852,50	20.012,00	20.042,00	20.072,00
CHELTUIELI CURENTE	6702.01	r 606	20.852,50	20.012,00	20.042,00	20.072,00
TITLUL I CHELTUIELI DE PERSONAL	6702.10	r 607	911,00	911,00	911,00	911,00
Cheltuieli salariale in bani (cod 10.01.01 la 10.01.16+10.01.30)	6702.1001	r 607	734,00	0,00	0,00	0,00
Salarii de baza	6702.100101	r 607	725,00	0,00	0,00	0,00
Indemnizatii de delegare	6702.100113	r 607	9,00	0,00	0,00	0,00
Contributii (cod 10.03.01 la 10.03.06)	6702.1003	r 607	177,00	0,00	0,00	0,00
Contributii de asigurari sociale de stat	6702.100301	r 607	124,00	0,00	0,00	0,00
Contributii de asigurari de somaj	6702.100302	r 607	5,00	0,00	0,00	0,00
Contributii de asigurari sociale de sanatate	6702.100303	r 607	39,00	0,00	0,00	0,00
Contributii de asigurari pentru accidente de munca si boli profesionale	6702.100304	r 607	2,00	0,00	0,00	0,00
Contributii pt concedii si indemnizatii	6702.100306	r 607	7,00	0,00	0,00	0,00

Denumirea indicatorilor	Cod indicator	Rand	Buget 2015	Estimari		
				2016	2017	2018
TITLUL II BUNURI SI SERVICII	6702.20	r 608	2.029,50	2.119,00	2.149,00	2.179,00
Bunuri si servicii (cod 20.01.01 la 20.01.09+20.01.30)	6702.2001	r 608	144,50	0,00	0,00	0,00
Furnituri de birou	6702.200101	r 608	2,00	0,00	0,00	0,00
Materiale pentru curatenie	6702.200102	r 608	1,50	0,00	0,00	0,00
Incalzit, iluminat si forta motrica	6702.200103	r 608	41,00	0,00	0,00	0,00
Apa, canal si salubritate	6702.200104	r 608	5,50	0,00	0,00	0,00
Carburanti si lubrefiantix	6702.200105	r 608	7,50	0,00	0,00	0,00
Piese de schimb	6702.200106	r 608	3,00	0,00	0,00	0,00
Posta, telecomunicatii, radio, tv, Internet	6702.200108	r 608	16,00	0,00	0,00	0,00
Materiale si prestari de servicii cu caracter functional	6702.200109	r 608	40,00	0,00	0,00	0,00
Alte bunuri si servicii pentru intretinere si functionare	6702.200130	r 608	28,00	0,00	0,00	0,00
Reparatii curente	6702.2002	r 608	3,00	0,00	0,00	0,00
Bunuri de natura obiectelor de inventar (cod 20.05.01 la 20.05.03+20.05.30)	6702.2005	r 608	5,50	0,00	0,00	0,00
Alte obiecte de inventar	6702.200530	r 608	5,50	0,00	0,00	0,00
Deplasari, detasari, transferari (cod 20.06.01+20.06.02)	6702.2006	r 608	36,00	0,00	0,00	0,00
Deplasari interne, detasari, transferari	6702.200601	r 608	21,00	0,00	0,00	0,00
Deplasari in strainatate	6702.200602	r 608	15,00	0,00	0,00	0,00
Carti, publicatii si materiale documentare	6702.2011	r 608	200,00	0,00	0,00	0,00
Pregatire profesionala	6702.2013	r 608	10,00	0,00	0,00	0,00
Alte cheltuieli (cod 20.30.01 la 20.30.04+20.30.06+20.30.07+20.30.09+20.30.30)	6702.2030	r 608	1.630,50	0,00	0,00	0,00
Alte cheltuieli cu bunuri si servicii	6702.203030	r 608	1.630,50	0,00	0,00	0,00
TITLUL VI TRANSFERURI INTRE UNITATI ALE ADMINISTRATIEI PUBLICE	6702.51	r 612	7.662,00	6.832,00	6.832,00	6.832,00
Transferuri curente(cod 51.01.01 la 51.01.49)	6702.5101	r 612	6.832,00	0,00	0,00	0,00
Transferuri catre institutii publice	6702.510101	r 612	6.832,00	0,00	0,00	0,00
Transferuri de capital (cod 51.02.12+51.02.28 la 51.02.29+51.02.35 la 51.02.37)	6702.5102	r 612	830,00	0,00	0,00	0,00
Alte transferuri de capital catre institutii publice	6702.510229	r 612	830,00	0,00	0,00	0,00
TITLUL VII TRANSFERURI	6702.55	r 613	2.150,00	2.150,00	2.150,00	2.150,00
A. Transferuri interne(55.01.18+55.01.54)	6702.5501	r 613	2.150,00	0,00	0,00	0,00
A. Transferuri Interne (cod 55.01.03+55.01.08 la 55.01.10+55.01.12 la 55.01.13+55.01.15+55.01.28+55.01.28+55.01.42)	6702.5501	r 613	2.150,00	0,00	0,00	0,00
Alte transferuri curente interne	6702.550118	r 613	2.150,00	0,00	0,00	0,00
TITLUL X ALTE CHELTUIELI	6702.59	r 616	8.100,00	8.000,00	8.000,00	8.000,00
Sustinerea cutitelor	6702.5912	r 616	1.100,00	0,00	0,00	0,00

Denumirea indicatorilor	Cod indicator	Rand	Buget 2015	Estimari		
				2016	2017	2018
Contributii la salarizarea personalului neclerical	6702.5915	r 616	7.000,00	0,00	0,00	0,00
Servicii culturale	670203	r 627	5.760,00	4.970,00	5.000,00	5.030,00
Biblioteci publice comunale, orasenesi, municipale	67020302	r 628	1.630,00	1.660,00	1.690,00	1.720,00
Muzee	67020303	r 629	2.060,00	2.060,00	2.060,00	2.060,00
Instituti publice de spectacole si concerte	67020304	r 630	2.070,00	1.250,00	1.250,00	1.250,00
Servicii recreative si sportive	670205	r 637	2.150,00	2.150,00	2.150,00	2.150,00
Sport	67020501	r 638	2.150,00	2.150,00	2.150,00	2.150,00
Servicii religioase	670206	r 641	8.100,00	8.000,00	8.000,00	8.000,00
Alte servicii in domeniile culturii, recreerii si religiei	670250	r 642	4.842,50	4.892,00	4.892,00	4.892,00
Asigurari si asistenta sociala	6802	r 643	92.400,88	90.319,00	91.148,00	91.983,00
CHELTUIELI CURENTE	6802.01	r 644	89.682,88	90.319,00	91.148,00	91.983,00
TITLUL I CHELTUIELI DE PERSONAL	6802.10	r 645	16.904,00	16.904,00	16.904,00	16.904,00
Cheltuieli salariale in bani (cod 10.01.01 la 10.01.16+10.01.30)	6802.1001	r 645	13.799,00	0,00	0,00	0,00
Salarii de baza	6802.100101	r 645	12.169,00	0,00	0,00	0,00
Sporuri pentru conditii de munca	6802.100105	r 645	1.060,00	0,00	0,00	0,00
Alte sporuri	6802.100106	r 645	350,00	0,00	0,00	0,00
Indemnizatii platite unor persoane din afara unitatii	6802.100112	r 645	70,00	0,00	0,00	0,00
Indemnizatii de delegare	6802.100113	r 645	30,00	0,00	0,00	0,00
Alte drepturi salariale in bani	6802.100130	r 645	120,00	0,00	0,00	0,00
Contributii (cod 10.03.01 la 10.03.06)	6802.1003	r 645	3.105,00	0,00	0,00	0,00
Contributii de asigurari sociale de stat	6802.100301	r 645	2.177,00	0,00	0,00	0,00
Contributii de asigurari de somaj	6802.100302	r 645	69,00	0,00	0,00	0,00
Contributii de asigurari sociale de sanatate	6802.100303	r 645	717,00	0,00	0,00	0,00
Contributii de asigurari pentru accidente de munca si boli profesionale	6802.100304	r 645	25,00	0,00	0,00	0,00
Contributii pt concedii si indemnizatii	6802.100306	r 645	117,00	0,00	0,00	0,00
TITLUL II BUNURI SI SERVICII	6802.20	r 646	14.052,00	14.415,00	14.744,00	15.079,00
Bunuri si servicii (cod 20.01.01 la 20.01.09+20.01.30)	6802.2001	r 646	3.721,00	0,00	0,00	0,00
Furnituri de birou	6802.200101	r 646	100,00	0,00	0,00	0,00
Materiale pentru curatenie	6802.200102	r 646	416,00	0,00	0,00	0,00
Incalzit, iluminat si forta motrica	6802.200103	r 646	1.840,00	0,00	0,00	0,00
- Apa, carnal si salubritate	6802.200104	r 646	380,00	0,00	0,00	0,00
Carburanti si lubrefiantx	6802.200105	r 646	135,00	0,00	0,00	0,00
Posta, telecomunicatii, radio, tv, internet	6802.200108	r 646	150,00	0,00	0,00	0,00

Denumirea indicatorilor	Cod indicator	Rand	Buget 2015	Estimari		
				2016	2017	2018
Alte bunuri si servicii pentru intretinere si functionare	6802.200130	r 646	700,00	0,00	0,00	0,00
Reparatii curente	6802.2002	r 646	500,00	0,00	0,00	0,00
Hrana (cod 20.03.01+20.03.02)	6802.2003	r 646	3.429,00	0,00	0,00	0,00
Hrana pentru oameni	6802.200301	r 646	3.429,00	0,00	0,00	0,00
Medicamente si materiale sanitare(cod 20.04.01 la 20.04.04)	6802.2004	r 646	356,00	0,00	0,00	0,00
Medicamente	6802.200401	r 646	300,00	0,00	0,00	0,00
Materiale sanitare	6802.200402	r 646	56,00	0,00	0,00	0,00
Bunuri de natura obiectelor de inventar (cod 20.05.01 la 20.05.03+20.05.30)	6802.2005	r 646	60,00	0,00	0,00	0,00
Uniforme si echipament	6802.200501	r 646	20,00	0,00	0,00	0,00
Lenjerie si accesorii de pat	6802.200503	r 646	5,00	0,00	0,00	0,00
Alte obiecte de inventar	6802.200530	r 646	35,00	0,00	0,00	0,00
Deplasari, detasari, transferari (cod 20.06.01+20.06.02)	6802.2006	r 646	110,00	0,00	0,00	0,00
Deplasari interne, detasari, transferari	6802.200601	r 646	100,00	0,00	0,00	0,00
Deplasari in strainatate	6802.200602	r 646	10,00	0,00	0,00	0,00
Carti, publicatii si materiale documentare	6802.2011	r 646	25,00	0,00	0,00	0,00
Pregatire profesionala	6802.2013	r 646	50,00	0,00	0,00	0,00
Protectia muncii	6802.2014	r 646	5,00	0,00	0,00	0,00
Alte cheltuieli (cod 20.30.01 la 20.30.04+20.30.06+20.30.07+20.30.09+20.30.30)	6802.2030	r 646	5.796,00	0,00	0,00	0,00
Chirii	6802.203004	r 646	96,00	0,00	0,00	0,00
Alte cheltuieli cu bunuri si servicii	6802.203030	r 646	5.700,00	0,00	0,00	0,00
TITLUL VIII PROIECTE CU FINANTARE DIN FEN POSTADERARE	6802.56	r 652	3.970,88	0,00	0,00	0,00
Programe din Fondul Social European (FSE)	6802.5602	r 652	3.970,88	0,00	0,00	0,00
Finantare nationala	6802.560201	r 652	1.153,28	0,00	0,00	0,00
Finantarea externa nerambursabila	6802.560202	r 652	2.817,60	0,00	0,00	0,00
TITLUL IX ASISTENTA SOCIALA	6802.57	r 653	54.756,00	59.000,00	59.500,00	60.000,00
Ajutoare sociale (cod 57.02.01 la 57.02.04)	6802.5702	r 653	54.756,00	0,00	0,00	0,00
Ajutoare sociale in numerar	6802.570201	r 653	54.756,00	0,00	0,00	0,00
CHELTUIELI DE CAPITAL	6802.70	r 655	2.718,00	0,00	0,00	0,00
TITLUL XII ACTIVE NEFINANCIARE	6802.71	r 656	2.718,00	0,00	0,00	0,00
Active fixe (cod 71.01.01 la 71.01.03+71.01.30)	6802.7101	r 656	658,00	0,00	0,00	0,00
Constructii	6802.710101	r 656	308,00	0,00	0,00	0,00
Masini, echipamente si mijloace de transport	6802.710102	r 656	222,00	0,00	0,00	0,00
Mobilier, aparatura birouca si alte active corporale	6802.710103	r 656	58,00	0,00	0,00	0,00

Denumirea indicatorilor	Cod indicator	Rand	Buget 2015	Estimari		
				2016	2017	2018
Alte active fixe	6802.710130	r 656	70,00	0,00	0,00	0,00
Reparatii capitale aferente activelor fixe	6802.7103	r 656	2.060,00	0,00	0,00	0,00
Asistenta sociala pentru familie si copii	680206	r 668	88.302,00	90.319,00	91.148,00	91.983,00
Alte cheltuieli in domeniul asigurarilor si asistentei sociale	680250	r 675	4.098,88	0,00	0,00	0,00
Alte cheltuieli in domeniul asistentei sociale	68025050	r 676	4.098,88	0,00	0,00	0,00
Partea a IV-a SERVICII SI DEZVOLTARE PUBLICA, LOCUINTE, MEDIU SI APE	6902	r 677	74.347,03	125,00	125,00	125,00
Locuinte, servicii si dezvoltare publica	7002	r 678	147,35	25,00	25,00	25,00
CHELTUIELI CURENTE	7002.01	r 679	147,35	25,00	25,00	25,00
TITLUL VII TRANSFERURI	7002.55	r 686	147,35	25,00	25,00	25,00
A. Transferuri interne (cod 55.01.03+55.01.08 la 55.01.10+55.01.12 la 55.01.13+55.01.15+55.01.28+55.01.28+55.01.42)	7002.5501	r 686	147,35	0,00	0,00	0,00
A. Transferuri interne(55.01.18+55.01.54)	7002.5501	r 686	147,35	0,00	0,00	0,00
Alte transferuri curente interne	7002.550118	r 686	147,35	0,00	0,00	0,00
Alimentare cu apa si amenajari hidrotehnice	700205	r 703	147,35	25,00	25,00	25,00
Alimentare cu apa	70020501	r 704	147,35	25,00	25,00	25,00
Protectia mediului	7402	r 709	74.199,68	100,00	100,00	100,00
CHELTUIELI CURENTE	7402.01	r 710	74.099,68	100,00	100,00	100,00
TITLUL II BUNURI SI SERVICII	7402.20	r 712	30,00	100,00	100,00	100,00
Alte cheltuieli (cod 20.30.01 la 20.30.04+20.30.06+20.30.07+20.30.09+20.30.30)	7402.2030	r 712	30,00	0,00	0,00	0,00
Alte cheltuieli cu bunuri si servicii	7402.203030	r 712	30,00	0,00	0,00	0,00
TITLUL VII TRANSFERURI	7402.55	r 717	36,00	0,00	0,00	0,00
A. Transferuri interne (cod 55.01.03+55.01.08 la 55.01.10+55.01.12 la 55.01.13+55.01.15+55.01.28+55.01.28+55.01.42)	7402.5501	r 717	36,00	0,00	0,00	0,00
A. Transferuri interne(55.01.18+55.01.54)	7402.5501	r 717	36,00	0,00	0,00	0,00
Alte transferuri curente interne	7402.550118	r 717	36,00	0,00	0,00	0,00
TITLUL VIII PROIECTE CU FINANTARE DIN FEN POSTADERARE	7402.56	r 718	74.033,68	0,00	0,00	0,00
Programe din Fondul European de Dezvoltare Regionala (FEDR)	7402.5601	r 718	74.033,68	0,00	0,00	0,00
Finantare nationala	7402.560101	r 718	26.081,40	0,00	0,00	0,00
Finantarea externa nerambursabila	7402.560102	r 718	47.416,48	0,00	0,00	0,00
Cheltuieli neeligibile	7402.560103	r 718	535,80	0,00	0,00	0,00
CHELTUIELI DE CAPITAL	7402.70	r 721	100,00	0,00	0,00	0,00
TITLUL XII ACTIVE NEFINANCIARE	7402.71	r 722	100,00	0,00	0,00	0,00
Active fixe (cod 71.01.01 la 71.01.03+71.01.30)	7402.7101	r 722	100,00	0,00	0,00	0,00
Alte active fixe	7402.710130	r 722	100,00	0,00	0,00	0,00

Denumirea indicatorilor	Cod indicator	Rand	Buget 2015	Estimari		
				2016	2017	2018
Reducerea si controlul poluarii	740203	r 731	2.330,00	50,00	50,00	50,00
Salubritate si gestiunea deseurilor	740205	r 732	71.869,68	50,00	50,00	50,00
Colectarea, tratarea si distrugerea deseurilor	74020502	r 734	71.869,68	50,00	50,00	50,00
Partea a V-a ACTIUNI ECONOMICE	7902	r 736	29.184,37	37.449,00	38.970,00	40.357,00
Actiuni generale economice, comerciale si de munca	8002	r 737	195,00	120,00	120,00	120,00
CHELTUIELI CURENTE	8002.01	r 738	195,00	120,00	120,00	120,00
TITLUL VII TRANSFERURI	8002.55	r 745	195,00	120,00	120,00	120,00
A. Transferuri interne (cod 55.01.03+55.01.08 la 55.01.10+55.01.12 la 55.01.13+55.01.15+55.01.28+55.01.28+55.01.42)	8002.5501	r 745	195,00	0,00	0,00	0,00
A. Transferuri interne(55.01.18+55.01.54)	8002.5501	r 745	195,00	0,00	0,00	0,00
Programe de dezvoltare	8002.550113	r 745	195,00	0,00	0,00	0,00
Actiuni generale economice si comerciale	800201	r 759	195,00	120,00	120,00	120,00
Programe de dezvoltare regionala si sociala	80020110	r 762	195,00	120,00	120,00	120,00
Agricultura, silvicultura, piscicultura si vanatoare	8302	r 791	515,00	1.185,00	615,00	615,00
CHELTUIELI CURENTE	8302.01	r 792	515,00	1.185,00	615,00	615,00
TITLUL VI TRANSFERURI INTRE UNITATI ALE ADMINISTRATIEI PUBLICE	8302.51	r 798	515,00	1.185,00	615,00	615,00
Transferuri curente(cod 51.01.01 la 51.01.49)	8302.5101	r 798	515,00	0,00	0,00	0,00
Transferuri din bug.locale ptr finantarea camerelor agricole	8302.510149	r 798	515,00	0,00	0,00	0,00
Agricultura	830203	r 813	515,00	1.185,00	615,00	615,00
Camere agricole	83020307	r 815	515,00	1.185,00	615,00	615,00
Transporturi	8402	r 818	28.414,37	36.084,00	38.175,00	39.562,00
CHELTUIELI CURENTE	8402.01	r 819	17.000,00	18.600,00	19.000,00	19.000,00
TITLUL II BUNURI SI SERVICII	8402.20	r 821	17.000,00	18.600,00	19.000,00	19.000,00
Reparatii curente	8402.2002	r 821	13.150,00	0,00	0,00	0,00
Alte cheltuieli (cod 20.30.01 la 20.30.04+20.30.06+20.30.07+20.30.09+20.30.30)	8402.2030	r 821	3.850,00	0,00	0,00	0,00
Alte cheltuieli cu bunuri si servicii	8402.203030	r 821	3.850,00	0,00	0,00	0,00
CHELTUIELI DE CAPITAL	8402.70	r 830	7.103,37	13.209,00	11.209,00	11.167,00
TITLUL XII ACTIVE NEFINANCIARE	8402.71	r 831	7.103,37	13.209,00	11.209,00	11.167,00
Active fixe (cod 71.01.01 la 71.01.03+71.01.30)	8402.7101	r 831	7.103,37	0,00	0,00	0,00
Constructii	8402.710101	r 831	6.428,37	0,00	0,00	0,00
Alte active fixe	8402.710130	r 831	675,00	0,00	0,00	0,00
OPERATIUNI FINANCIARE	8402.79	r 834	4.311,00	4.275,00	7.966,00	9.395,00
TITLUL XVI RAMBURSARI DE CREDITE	8402.81	r 836	4.311,00	4.275,00	7.966,00	9.395,00

Denumirea indicatorilor	Cod indicator	Rand	Buget 2015	Estimari		
				2016	2017	2018
Rambursari de credite interne (cod 81.02.01 la 81.02.05)	8402.8102	r 836	4.311,00	0,00	0,00	0,00
Rambursari de credite aferente datoriei publice interne locale	8402.810205	r 836	4.311,00	0,00	0,00	0,00
Transport rutier	840203	r 840	27.414,37	35.084,00	37.175,00	38.562,00
Drumuri si poduri	84020301	r 841	27.414,37	35.084,00	37.175,00	38.562,00
Alte cheltuieli en domeniul transporturilor	840250	r 849	1.000,00	1.000,00	1.000,00	1.000,00
Alte actiuni economice	8702	r 850	60,00	60,00	60,00	60,00
CHELTUIELI CURENTE	8702.01	r 851	60,00	60,00	60,00	60,00
TITLUL VI TRANSFERURI INTRE UNITATI ALE ADMINISTRATIEI PUBLICE	8702.51	r 857	60,00	60,00	60,00	60,00
Transferuri curente(cod 51.01.01 la 51.01.49)	8702.5101	r 857	60,00	0,00	0,00	0,00
Transferuri catre Institutii publice	8702.510101	r 857	60,00	0,00	0,00	0,00
Alte actiuni economice	870250	r 876	60,00	60,00	60,00	60,00
VIL REZERVE, EXCEDENT / DEFICIT	9602	r 877	-12.623,51	0,00	0,00	0,00
DEFICIT	9902	r 882	12.623,51	0,00	0,00	0,00
Deficitul sectiunii de dezvoltare	990297	r 884	12.623,51	0,00	0,00	0,00
CHELTUIELILE SECTIUNII DE FUNCTIONARE(5002+5902+6302+6902+7902)	5002	r 886	167.681,28	171.755,00	176.479,00	178.562,00
CHELTUIELI CURENTE	02.01	r 887	163.370,28	167.480,00	168.513,00	169.167,00
TITLUL I CHELTUIELI DE PERSONAL	02.10	r 888	28.168,30	28.219,81	28.425,06	28.532,27
Cheltuieli salariale in bani (cod 10.01.01 la 10.01.16+10.01.30)	02.1001	r 888	22.759,39	0,00	0,00	0,00
Salarii de baza	02.100101	r 888	19.803,65	0,00	0,00	0,00
Sporuri pentru conditii de munca	02.100105	r 888	1.437,00	0,00	0,00	0,00
Alte sporuri	02.100106	r 888	401,72	0,00	0,00	0,00
Fond pentru posturi ocupate prin cumul	02.100110	r 888	67,00	0,00	0,00	0,00
Fond aferent platii cu ora	02.100111	r 888	408,91	0,00	0,00	0,00
Indemnizatii platite unor persoane din afara unitatii	02.100112	r 888	404,00	0,00	0,00	0,00
Indemnizatii de delegare	02.100113	r 888	97,00	0,00	0,00	0,00
Alte drepturi salariale in bani	02.100130	r 888	140,11	0,00	0,00	0,00
Contributii (cod 10.03.01 la 10.03.06)	02.1003	r 888	5.408,91	0,00	0,00	0,00
Contributii de asigurari sociale de stat	02.100301	r 888	3.800,01	0,00	0,00	0,00
Contributii de asigurari de somaj	02.100302	r 888	119,79	0,00	0,00	0,00
Contributii de asigurari sociale de sanatate	02.100303	r 888	1.203,89	0,00	0,00	0,00
Contributii de asigurari pentru accidente de munca si boli profesionale	02.100304	r 888	45,35	0,00	0,00	0,00
Contributii pt concedii si indemnizatii	02.100306	r 888	239,87	0,00	0,00	0,00
TITLUL II RUNURI SI SERVICII	02.20	r 889	41.345,20	43.240,42	44.015,29	44.388,32

Denumirea indicatorilor	Cod indicator	Rand	Buget 2015	Estimari		
				2016	2017	2018
Bunuri si servicii (cod 20.01.01 la 20.01.09+20.01.30)	02.2001	r 889	6.840,30	0,00	0,00	0,00
Furnituri de birou	02.200101	r 889	229,90	0,00	0,00	0,00
Materiale pentru curatenie	02.200102	r 889	489,00	0,00	0,00	0,00
Incalzit, iluminat si forta motrica	02.200103	r 889	2.203,60	0,00	0,00	0,00
Apa, canal si salubritate	02.200104	r 889	431,50	0,00	0,00	0,00
Carburanti si lubrefiantix	02.200105	r 889	637,50	0,00	0,00	0,00
Piese de schimb	02.200106	r 889	135,00	0,00	0,00	0,00
Transport	02.200107	r 889	38,00	0,00	0,00	0,00
Posta, telecomunicatii, radio, tv, internet	02.200108	r 889	460,80	0,00	0,00	0,00
Materiale si prestari de servicii cu caracter functional	02.200109	r 889	1.133,50	0,00	0,00	0,00
Alte bunuri si servicii pentru intretinere si functionare	02.200130	r 889	1.081,50	0,00	0,00	0,00
Reparatii curente	02.2002	r 889	14.113,00	0,00	0,00	0,00
Hrana (cod 20.03.01+20.03.02)	02.2003	r 889	3.702,20	0,00	0,00	0,00
Hrana pentru oameni	02.200301	r 889	3.702,20	0,00	0,00	0,00
Medicamente si materiale sanitare(cod 20.04.01 la 20.04.04)	02.2004	r 889	369,00	0,00	0,00	0,00
Medicamente	02.200401	r 889	301,50	0,00	0,00	0,00
Materiale sanitare	02.200402	r 889	67,50	0,00	0,00	0,00
Bunuri de natura obiectelor de inventar (cod 20.05.01 la 20.05.03+20.05.30)	02.2005	r 889	340,50	0,00	0,00	0,00
Unifforme si echipament	02.200501	r 889	140,00	0,00	0,00	0,00
Lenjerie si accesorii de pat	02.200503	r 889	5,00	0,00	0,00	0,00
Alte obiecte de inventar	02.200530	r 889	195,50	0,00	0,00	0,00
Deplasari, detasari, transferari (cod 20.06.01+20.06.02)	02.2006	r 889	707,50	0,00	0,00	0,00
Deplasari interne, detasari, transferari	02.200601	r 889	432,50	0,00	0,00	0,00
Deplasari in strainatate	02.200602	r 889	275,00	0,00	0,00	0,00
Carti, publicatii si materiale documentare	02.2011	r 889	467,00	0,00	0,00	0,00
Consultanta si expertiza	02.2012	r 889	200,00	0,00	0,00	0,00
Pregatire profesionala	02.2013	r 889	260,00	0,00	0,00	0,00
Protectia muncii	02.2014	r 889	5,00	0,00	0,00	0,00
Comisioane si alte costuri aferente imprumuturilor(cod 20.24.01 la 20.24.03)	02.2024	r 889	200,00	0,00	0,00	0,00
Comisioane si alte costuri aferente imprumuturilor interne	02.202402	r 889	200,00	0,00	0,00	0,00
Alte cheltuieli (cod 20.30.01 la 20.30.04+20.30.06+20.30.07+20.30.09+20.30.30)	02.2030	r 889	14.140,70	0,00	0,00	0,00
Reclama si publicitate	02.203001	r 889	115,00	0,00	0,00	0,00
Protocol si reprezentare	02.203002	r 889	240,00	0,00	0,00	0,00

Denumirea indicatorilor	Cod indicator	Rand	Buget 2015	Estimari		
				2016	2017	2018
Prime de asigurare non-viata	02.203003	r 889	81,00	0,00	0,00	0,00
Chirii	02.203004	r 889	286,00	0,00	0,00	0,00
Alte cheltulei cu bunuri si servicii	02.203030	r 889	13.418,70	0,00	0,00	0,00
TITLUL III DOBANZI	02.30	r 890	6.320,00	4.752,00	4.643,00	4.196,00
Dobanzi aferente datoriei publice interne(cod 30.01.01+30.01.02)	02.3001	r 890	6.320,00	0,00	0,00	0,00
Dobanzi aferente datoriei publice interne directe	02.300101	r 890	6.320,00	0,00	0,00	0,00
TITLUL VI TRANSFERURI INTRE UNITATIL ALE ADMINISTRATIEI PUBLICE	02.51	r 893	13.917,48	14.723,77	14.385,65	14.506,41
Transferuri curente(cod 51.01.01 la 51.01.49)	02.5101	r 893	13.917,48	0,00	0,00	0,00
Transferuri catre institutii publice	02.510101	r 893	7.742,00	0,00	0,00	0,00
Transferuri din bug locale ptr finantarea cheltuleilor curente din domeniul sanatatii	02.510146	r 893	1.285,28	0,00	0,00	0,00
Transferuri din bug locale ptr finantarea camerelor agricole	02.510149	r 893	515,00	0,00	0,00	0,00
Transferuri din bugetul judetului pentru clasele de invatamânt special organizate tn cadrul unitatilor de invatamânt de masa	02.510160	r 893	4.375,20	0,00	0,00	0,00
TITLUL VII ALTE TRANSFERURI	02.55	r 894	2.411,35	2.253,00	2.253,00	2.253,00
A. Transferuri interne(55.01.18+55.01.54)	02.5501	r 894	2.373,35	0,00	0,00	0,00
A. Transferuri interne (cod 55.01.03+55.01.08 la 55.01.10+55.01.12 la 55.01.13+55.01.15+55.01.28+55.01.28+55.01.42)	02.5501	r 894	2.373,35	0,00	0,00	0,00
Alte transferuri curente interne	02.550118	r 894	2.373,35	0,00	0,00	0,00
B. Transferuri curente in strainatate (catre organizatii internationale) (cod 55.02.01 la 55.02.04)	02.5502	r 894	38,00	0,00	0,00	0,00
Contributii si cotizatii la organisme internationale	02.550201	r 894	38,00	0,00	0,00	0,00
TITLUL IX ASISTENTA SOCIALA	02.57	r 895	63.092,95	66.291,00	66.791,00	67.291,00
Ajutoare sociale (cod 57.02.01 la 57.02.04)	02.5702	r 895	63.092,95	0,00	0,00	0,00
Ajutoare sociale in numerar	02.570201	r 895	54.756,00	0,00	0,00	0,00
Ajutoare sociale in natura	02.570202	r 895	8.336,95	0,00	0,00	0,00
TITLUL X ALTE CHELTUIELI	02.59	r 896	8.115,00	8.000,00	8.000,00	8.000,00
Burse	02.5901	r 896	15,00	0,00	0,00	0,00
Sustinerea cultelor	02.5912	r 896	1.100,00	0,00	0,00	0,00
Contributii la salarizarea personalului neclerical	02.5915	r 896	7.000,00	0,00	0,00	0,00
OPERATIUNI FINANCIARE	02.79	r 897	4.311,00	4.275,00	7.966,00	9.395,00
TITLUL XVI RAMBURSARI DE CREDITE	02.81	r 899	4.311,00	4.275,00	7.966,00	9.395,00
Rambursari de credite interne (cod 81.02.01 la 81.02.05)	02.8102	r 899	4.311,00	0,00	0,00	0,00
Rambursari de credite aferente datoriei publice interne locale	02.810205	r 899	4.311,00	0,00	0,00	0,00
Partea I-a SERVICII PUBLICE GENERALE(5102+5402)		r 902	20.683,20	19.143,00	19.041,00	18.601,00

Denumirea indicatorilor	Cod indicator	Rand	Buget 2015	Estimari		
				2016	2017	2018
Autoritati publice si actiuni externe	5102	r 903	12.507,20	12.464,00	12.464,00	12.464,00
CHELTUIELI CURENTE	5102.01	r 904	12.507,20	12.464,00	12.464,00	12.464,00
TITLUL I CHELTUIELI DE PERSONAL	5102.10	r 905	5.971,00	5.971,00	5.971,00	5.971,00
Cheltuieli salariale in bani (cod 10.01.01 la 10.01.16+10.01.30)	5102.1001	r 905	4.768,00	0,00	0,00	0,00
Salarii de baza	5102.100101	r 905	4.135,00	0,00	0,00	0,00
Sporuri pentru conditii de munca	5102.100105	r 905	242,00	0,00	0,00	0,00
Indemnizatii platite unor persoane din afara unitatii	5102.100112	r 905	334,00	0,00	0,00	0,00
Indemnizatii de delegare	5102.100113	r 905	57,00	0,00	0,00	0,00
Contributii (cod 10.03.01 la 10.03.06)	5102.1003	r 905	1.203,00	0,00	0,00	0,00
Contributii de asigurari sociale de stat	5102.100301	r 905	889,00	0,00	0,00	0,00
Contributii de asigurari de somaj	5102.100302	r 905	22,00	0,00	0,00	0,00
Contributii de asigurari sociale de sanatate	5102.100303	r 905	244,00	0,00	0,00	0,00
Contributii de asigurari pentru accidente de munca si boli profesionale	5102.100304	r 905	8,00	0,00	0,00	0,00
Contributii pt concedii si indemnizatii	5102.100306	r 905	40,00	0,00	0,00	0,00
TITLUL II BUNURI SI SERVICII	5102.20	r 906	6.483,20	6.455,00	6.455,00	6.455,00
Bunuri si servicii (cod 20.01.01 la 20.01.09+20.01.30)	5102.2001	r 906	2.272,00	0,00	0,00	0,00
Furnituri de birou	5102.200101	r 906	95,00	0,00	0,00	0,00
Materiale pentru curatenie	5102.200102	r 906	50,00	0,00	0,00	0,00
Incalzit, iluminat si forta motrica	5102.200103	r 906	190,00	0,00	0,00	0,00
Apa, canal si salubritate	5102.200104	r 906	32,00	0,00	0,00	0,00
Carburantii si lubrefiantii	5102.200105	r 906	340,00	0,00	0,00	0,00
Piese de schimb	5102.200106	r 906	100,00	0,00	0,00	0,00
Posta, telecomunicatii, radio, tv, internet	5102.200108	r 906	260,00	0,00	0,00	0,00
Materiale si prestari de servicii cu caracter functional	5102.200109	r 906	920,00	0,00	0,00	0,00
Alte bunuri si servicii pentru intretinere si functionare	5102.200130	r 906	285,00	0,00	0,00	0,00
Reparatii curente	5102.2002	r 906	180,00	0,00	0,00	0,00
Bunuri de natura obiectelor de inventar (cod 20.05.01 la 20.05.03+20.05.30)	5102.2005	r 906	60,00	0,00	0,00	0,00
Alte obiecte de inventar	5102.200530	r 906	60,00	0,00	0,00	0,00
Deplasari, detasari, transferari (cod 20.06.01+20.06.02)	5102.2006	r 906	550,00	0,00	0,00	0,00
Deplasari interne, detasari, transferari	5102.200601	r 906	300,00	0,00	0,00	0,00
Deplasari in strainatate	5102.200602	r 906	250,00	0,00	0,00	0,00
Carti, publicatii si materiale documentare	5102.2011	r 906	240,00	0,00	0,00	0,00
Consultanta si expertiza	5102.2012	r 906	200,00	0,00	0,00	0,00

Denumirea indicatorilor	Cod indicator	Rand	Buget 2015	Estimari		
				2016	2017	2018
Pregatire profesionala	5102.2013	r 906	190,00	0,00	0,00	0,00
Alte cheltuieli (cod 20.30.01 la 20.30.04+20.30.06+20.30.07+20.30.09+20.30.30)	5102.2030	r 906	2.791,20	0,00	0,00	0,00
Reclama si publicitate	5102.203001	r 906	115,00	0,00	0,00	0,00
Protocol si reprezentare	5102.203002	r 906	240,00	0,00	0,00	0,00
Prime de asigurare non-viata	5102.203003	r 906	61,00	0,00	0,00	0,00
Chiri	5102.203004	r 906	190,00	0,00	0,00	0,00
Alte cheltuieli cu bunuri si servicii	5102.203030	r 906	2.185,20	0,00	0,00	0,00
TITLUL VII ALTE TRANSFERURI	5102.55	r 911	38,00	38,00	38,00	38,00
B. Transferuri curente in strainatate (catre organizatii internationale) (cod 55.02.01 la 55.02.04)	5102.5502	r 911	38,00	0,00	0,00	0,00
Contributii si cotizatii la organisme internationale	5102.550201	r 911	38,00	0,00	0,00	0,00
TITLUL X ALTE CHELTUIELI	5102.59	r 913	15,00	0,00	0,00	0,00
Burse	5102.5901	r 913	15,00	0,00	0,00	0,00
Autoritati executive si legislative	510201	r 920	12.507,20	12.464,00	12.464,00	12.464,00
Autoritati executive	51020103	r 921	12.507,20	12.464,00	12.464,00	12.464,00
Alte servicii publice generale	5402	r 922	1.658,00	1.727,00	1.734,00	1.741,00
CHELTUIELI CURENTE	5402.01	r 923	1.658,00	1.727,00	1.734,00	1.741,00
TITLUL I CHELTUIELI DE PERSONAL	5402.10	r 924	346,00	346,00	346,00	346,00
Cheltuieli salariale in bani (cod 10.01.01 la 10.01.16+10.01.30)	5402.1001	r 924	265,00	0,00	0,00	0,00
Salarii de baza	5402.100101	r 924	247,00	0,00	0,00	0,00
Sporuri pentru conditii de munca	5402.100105	r 924	18,00	0,00	0,00	0,00
Contributii (cod 10.03.01 la 10.03.06)	5402.1003	r 924	81,00	0,00	0,00	0,00
Contributii de asigurari sociale de stat	5402.100301	r 924	58,00	0,00	0,00	0,00
Contributii de asigurari de somaj	5402.100302	r 924	3,00	0,00	0,00	0,00
Contributii de asigurari sociale de sanatate	5402.100303	r 924	15,00	0,00	0,00	0,00
Contributii de asigurari pentru accidente de munca si boli profesionale	5402.100304	r 924	1,00	0,00	0,00	0,00
Contributii pt concedii si indemnizatii	5402.100306	r 924	4,00	0,00	0,00	0,00
TITLUL II BUNURI SI SERVICII	5402.20	r 925	460,00	450,00	450,00	450,00
Bunuri si servicii (cod 20.01.01 la 20.01.09+20.01.30)	5402.2001	r 925	266,00	0,00	0,00	0,00
Incalzit, iluminat si forta motrica	5402.200103	r 925	10,00	0,00	0,00	0,00
Carburanti si lubrefiantik	5402.200105	r 925	130,00	0,00	0,00	0,00
Piese de schimb	5402.200106	r 925	26,00	0,00	0,00	0,00
Materiale si prestatii de servicii cu caracter functional	5402.200109	r 925	50,00	0,00	0,00	0,00

Denumirea indicatorilor	Cod indicator	Rand	Buget 2015	Estimari		
				2016	2017	2018
Alte bunuri si servicii pentru intretinere si functionare	5402.200130	r 925	50,00	0,00	0,00	0,00
Hrana (cod 20.03.01+20.03.02)	5402.2003	r 925	80,00	0,00	0,00	0,00
Hrana pentru oameni	5402.200301	r 925	80,00	0,00	0,00	0,00
Medicamente si materiale sanitare(cod 20.04.01 la 20.04.04)	5402.2004	r 925	10,00	0,00	0,00	0,00
Materiale sanitare	5402.200402	r 925	10,00	0,00	0,00	0,00
Bunuri de natura obiectelor de inventar (cod 20.05.01 la 20.05.03+20.05.30)	5402.2005	r 925	60,00	0,00	0,00	0,00
Uniforme si echipament	5402.200501	r 925	40,00	0,00	0,00	0,00
Alte obiecte de inventar	5402.200530	r 925	20,00	0,00	0,00	0,00
Deplasari, detasari, transferari (cod 20.06.01+20.06.02)	5402.2006	r 925	10,00	0,00	0,00	0,00
Deplasari interne, detasari, transferari	5402.200601	r 925	10,00	0,00	0,00	0,00
Pregatire profesionala	5402.2013	r 925	10,00	0,00	0,00	0,00
Alte cheltuieli (cod 20.30.01 la 20.30.04+20.30.06+20.30.07+20.30.09+20.30.30)	5402.2030	r 925	24,00	0,00	0,00	0,00
Prime de asigurare non-viata	5402.203003	r 925	15,00	0,00	0,00	0,00
Alte cheltuieli cu bunuri si servicii	5402.203030	r 925	9,00	0,00	0,00	0,00
TITLUL VI TRANSFERURI INTRE UNITATILE ALE ADMINISTRATIEI PUBLICE	5402.51	r 929	850,00	931,00	938,00	945,00
Transferuri curente(cod 51.01.01 la 51.01.49)	5402.5101	r 929	850,00	0,00	0,00	0,00
Transferuri catre institutii publice	5402.510101	r 929	850,00	0,00	0,00	0,00
Servicii publice comunitare de evidenta a persoanelor	540210	r 942	850,00	931,00	938,00	945,00
Alte servicii publice generale	540250	r 943	806,00	796,00	796,00	796,00
Tranzactii privind datoria publica si imprumuturi	5502	r 944	6.520,00	4.952,00	4.843,00	4.396,00
CHELTUIELI CURENTE	5502.01	r 945	6.520,00	4.952,00	4.843,00	4.396,00
TITLUL II BUNURI SI SERVICII	5502.20	r 947	200,00	200,00	200,00	200,00
Comisioane si alte costuri aferente imprumuturilor(cod 20.24.01 la 20.24.03)	5502.2024	r 947	200,00	0,00	0,00	0,00
Comisioane si alte costuri aferente imprumuturilor interne	5502.202402	r 947	200,00	0,00	0,00	0,00
TITLUL III DOBANZI	5502.30	r 948	8.320,00	4.752,00	4.643,00	4.196,00
Dobanzi aferente datoriei publice interne(cod 30.01.01+30.01.02)	5502.3001	r 948	8.320,00	0,00	0,00	0,00
Dobanzi aferente datoriei publice interne directe	5502.300101	r 948	8.320,00	0,00	0,00	0,00
Partea a II-a APARARE, ORDINE PUBLICA SI SIGURANTA NATIONALA(5002+6102)	5902	r 980	582,00	589,00	589,00	589,00
Aparare	6002	r 981	339,00	339,00	339,00	339,00
CHELTUIELI CURENTE	6002.01	r 982	339,00	339,00	339,00	339,00
TITLUL II BUNURI SI SERVICII	6002.20	r 984	339,00	339,00	339,00	339,00
Bunuri si servicii (cod 20.01.01 la 20.01.09+20.01.30)	6002.2001	r 984	257,00	0,00	0,00	0,00
Furnituri de birou	6002.200101	r 984	12,00	0,00	0,00	0,00

Denumirea indicatorilor	Cod indicator	Rand	Buget 2015	Estimari		
				2016	2017	2018
Materiale pentru curatenie	6002.200102	r 984	5,00	0,00	0,00	0,00
Incalzit, iluminat si forta motrica	6002.200103	r 984	70,00	0,00	0,00	0,00
Apa, canal si salubritate	6002.200104	r 984	4,00	0,00	0,00	0,00
Carburanti si lubrefiantx	6002.200105	r 984	25,00	0,00	0,00	0,00
Piese de schimb	6002.200106	r 984	6,00	0,00	0,00	0,00
Posta, telecomunicatii, radio, tv, internet	6002.200108	r 984	16,00	0,00	0,00	0,00
Materiale si prestari de servicii cu caracter functional	6002.200109	r 984	105,00	0,00	0,00	0,00
Alta bunuri si servicii pentru intretinere si functionare	6002.200130	r 984	14,00	0,00	0,00	0,00
Reparatii curente	6002.2002	r 984	40,00	0,00	0,00	0,00
Bunuri de natura obiectelor de inventar (cod 20.05.01 la 20.05.03+20.05.30)	6002.2005	r 984	35,00	0,00	0,00	0,00
Alte obiecte de inventar	6002.200530	r 984	35,00	0,00	0,00	0,00
Carti, publicatii si materiale documentare	6002.2011	r 984	2,00	0,00	0,00	0,00
Alte cheltuieli (cod 20.30.01 la 20.30.04+20.30.06+20.30.07+20.30.09+20.30.30)	6002.2030	r 984	5,00	0,00	0,00	0,00
Prime de asigurare non-viata	6002.203003	r 984	5,00	0,00	0,00	0,00
Aparare nationala	600202	r 998	339,00	339,00	339,00	339,00
Ordine publica si siguranta nationala	6102	r 999	243,00	250,00	250,00	250,00
CHELTUIELI CURENTE	6102.01	r 1000	243,00	250,00	250,00	250,00
TITLUL II BUNURI SI SERVICII	6102.20	r 1002	243,00	250,00	250,00	250,00
Bunuri si servicii (cod 20.01.01 la 20.01.09+20.01.30)	6102.2001	r 1002	83,00	0,00	0,00	0,00
Furnituri de birou	6102.200101	r 1002	19,00	0,00	0,00	0,00
Materiale pentru curatenie	6102.200102	r 1002	15,00	0,00	0,00	0,00
Incalzit, iluminat si forta motrica	6102.200103	r 1002	18,00	0,00	0,00	0,00
Posta, telecomunicatii, radio, tv, internet	6102.200108	r 1002	15,00	0,00	0,00	0,00
Materiale si prestari de servicii cu caracter functional	6102.200109	r 1002	14,00	0,00	0,00	0,00
Alte bunuri si servicii pentru intretinere si functionare	6102.200130	r 1002	2,00	0,00	0,00	0,00
Reparatii curente	6102.2002	r 1002	40,00	0,00	0,00	0,00
Bunuri de natura obiectelor de inventar (cod 20.05.01 la 20.05.03+20.05.30)	6102.2005	r 1002	120,00	0,00	0,00	0,00
Uniforme si echipament	6102.200501	r 1002	80,00	0,00	0,00	0,00
Alte obiecte de inventar	6102.200530	r 1002	40,00	0,00	0,00	0,00
Protectie civila si protectia contra incendiilor (protectie civila nonmilitara)	610205	r 1018	243,00	250,00	250,00	250,00
Partea a III-a CHELTUIELI SOCIAL-CULTURALE(6502+6602+6702+6802)	6302	r 1020	124.316,73	127.778,00	129.083,00	130.177,00
INVATAMANT	6502	r 1021	17.296,95	16.162,00	16.608,00	16.837,00
CHELTUIELI CURENTE	6502.01	r 1022	17.296,95	16.162,00	16.608,00	16.837,00

Denumirea indicatorilor	Cod indicator	Rand	Buget 2015	Estimari		
				2016	2017	2018
TITLUL I CHELTUIELI DE PERSONAL	6502.10	r 1023	4.036,30	4.087,81	4.293,06	4.400,27
Cheltuieli salariale in bani (cod 10.01.01 la 10.01.16+10.01.30)	6502.1001	r 1023	3.193,39	0,00	0,00	0,00
Salarii de baza	6502.100101	r 1023	2.527,65	0,00	0,00	0,00
Sporuri pentru conditii de munca	6502.100105	r 1023	117,00	0,00	0,00	0,00
Alte sporuri	6502.100106	r 1023	51,72	0,00	0,00	0,00
Fond pentru posturi ocupate prin cumul	6502.100110	r 1023	67,00	0,00	0,00	0,00
Fond aferent platii cu ora	6502.100111	r 1023	408,91	0,00	0,00	0,00
Indemnizatii de delegare	6502.100113	r 1023	1,00	0,00	0,00	0,00
Alte drepturi salariale in bani	6502.100130	r 1023	20,11	0,00	0,00	0,00
Contributii (cod 10.03.01 la 10.03.06)	6502.1003	r 1023	842,91	0,00	0,00	0,00
Contributii de asigurari sociale de stat	6502.100301	r 1023	552,01	0,00	0,00	0,00
Contributii de asigurari de somaj	6502.100302	r 1023	20,79	0,00	0,00	0,00
Contributii de asigurari sociale de sanatate	6502.100303	r 1023	188,89	0,00	0,00	0,00
Contributii de asigurari pentru accidente de munca si boli profesionale	6502.100304	r 1023	9,35	0,00	0,00	0,00
Contributii pt concedii si indemnizatii	6502.100306	r 1023	71,87	0,00	0,00	0,00
TITLUL II BUNURI SI SERVICII	6502.20	r 1024	508,50	312,42	328,29	336,32
Bunuri si servicii (cod 20.01.01 la 20.01.09+20.01.30)	6502.2001	r 1024	96,80	0,00	0,00	0,00
Furnituri de birou	6502.200101	r 1024	1,90	0,00	0,00	0,00
Materiale pentru curatenie	6502.200102	r 1024	1,50	0,00	0,00	0,00
Incalzit, iluminat si forta motrica	6502.200103	r 1024	34,60	0,00	0,00	0,00
Apa, canal si salubritate	6502.200104	r 1024	10,00	0,00	0,00	0,00
Transport	6502.200107	r 1024	38,00	0,00	0,00	0,00
Posta, telecomunicatii, radio, tv, internet	6502.200108	r 1024	3,80	0,00	0,00	0,00
Materiale si prestari de servicii cu caracter functional	6502.200109	r 1024	4,50	0,00	0,00	0,00
Alte bunuri si servicii pentru intretinere si functionare	6502.200130	r 1024	2,50	0,00	0,00	0,00
Reparatii curente	6502.2002	r 1024	200,00	0,00	0,00	0,00
Hrana (cod 20.03.01+20.03.02)	6502.2003	r 1024	193,20	0,00	0,00	0,00
Hrana pentru oameni	6502.200301	r 1024	193,20	0,00	0,00	0,00
Medicamente si materiale sanitare(cod 20.04.01 la 20.04.04)	6502.2004	r 1024	3,00	0,00	0,00	0,00
Medicamente	6502.200401	r 1024	1,50	0,00	0,00	0,00
Materiale sanitare	6502.200402	r 1024	1,50	0,00	0,00	0,00
Deplasari, detasari, transferari (cod 20.06.01+20.06.02)	6502.2008	r 1024	1,50	0,00	0,00	0,00
Deplasari interne, detasari, transferari	6502.200801	r 1024	1,50	0,00	0,00	0,00

Denumirea indicatorilor	Cod indicator	Rand	Buget 2015	Estimari		
				2016	2017	2018
Alte cheltuieli (cod 20.30.01 la 20.30.04+20.30.06+20.30.07+20.30.09+20.30.30)	6502.2030	r 1024	14,00	0,00	0,00	0,00
Alte cheltuieli cu bunuri si servicii	6502.203030	r 1024	14,00	0,00	0,00	0,00
TITLUL VI TRANSFERURI INTRE UNITATIL ALE ADMINISTRATIEI PUBLICE	6502.51	r 1028	4.375,20	4.430,77	4.655,65	4.769,41
Transferuri curente(cod 51.01.01 la 51.01.49)	6502.5101	r 1028	4.375,20	0,00	0,00	0,00
Transferuri din bugetul judetului pentru clasele de invatamant special organizate tn cadrul unitatilor de invatamant de masa	6502.510160	r 1028	4.375,20	0,00	0,00	0,00
TITLUL VII ALTE TRANSFERURI	6502.55	r 1029	40,00	40,00	40,00	40,00
A. Transferuri interne(55.01.18+55.01.54)	6502.5501	r 1029	40,00	0,00	0,00	0,00
A. Transferuri interne (cod 55.01.03+55.01.08 la 55.01.10+55.01.12 la 55.01.13+55.01.15+55.01.28+55.01.28+55.01.42)	6502.5501	r 1029	40,00	0,00	0,00	0,00
Alte transferuri curente interne	6502.550118	r 1029	40,00	0,00	0,00	0,00
TITLUL IX ASISTENTA SOCIALA	6502.57	r 1030	8.336,95	7.291,00	7.291,00	7.291,00
Ajutoare sociale (cod 57.02.01 la 57.02.04)	6502.5702	r 1030	8.336,95	0,00	0,00	0,00
Ajutoare sociale in natura	6502.570202	r 1030	8.336,95	0,00	0,00	0,00
Invatamant prescolar si primar	650203	r 1038	8.336,95	7.291,00	7.291,00	7.291,00
Invatamant primar	65020302	r 1040	8.336,95	7.291,00	7.291,00	7.291,00
Invatamant nedefinitibil prin nivel	650207	r 1046	8.720,00	8.831,00	9.277,00	9.506,00
Invatamant special	65020704	r 1047	8.720,00	8.831,00	9.277,00	9.506,00
Alte cheltuieli in domeniul invatamantului	650250	r 1051	240,00	40,00	40,00	40,00
Sanatate	6602	r 1052	1.285,28	1.285,00	1.285,00	1.285,00
CHELTUIELI CURENTE	6602.01	r 1053	1.285,28	1.285,00	1.285,00	1.285,00
TITLUL VI TRANSFERURI INTRE UNITATIL ALE ADMINISTRATIEI PUBLICE	6602.51	r 1059	1.285,28	1.285,00	1.285,00	1.285,00
Transferuri curente(cod 51.01.01 la 51.01.49)	6602.5101	r 1059	1.285,28	0,00	0,00	0,00
Transferuri din bug locale ptr finantarea cheltuielilor curente din domeniul sanatatii	6602.510148	r 1059	1.285,28	0,00	0,00	0,00
Servicii medicale in unitati sanitare cu paturi	660206	r 1069	1.285,28	1.285,00	1.285,00	1.285,00
Spitale generale	66020601	r 1070	1.285,28	1.285,00	1.285,00	1.285,00
Cultura, recreere si religie	6702	r 1075	20.022,50	20.012,00	20.042,00	20.072,00
CHELTUIELI CURENTE	6702.01	r 1076	20.022,50	20.012,00	20.042,00	20.072,00
TITLUL I CHELTUIELI DE PERSONAL	6702.10	r 1077	911,00	911,00	911,00	911,00
Cheltuieli salariale in bani (cod 10.01.01 la 10.01.16+10.01.30)	6702.1001	r 1077	734,00	0,00	0,00	0,00
Salarii de baza	6702.100101	r 1077	725,00	0,00	0,00	0,00
Indemnizatii de delegare	6702.100113	r 1077	9,00	0,00	0,00	0,00
Contributii (cod 10.03.01 la 10.03.06)	6702.1003	r 1077	177,00	0,00	0,00	0,00
Contributii de asigurari sociale de stat	6702.100301	r 1077	124,00	0,00	0,00	0,00

Denumirea Indicatorilor	Cod indicator	Rand	Buget 2015	Estimari		
				2016	2017	2018
Contributii de asigurari de somaj	6702.100302	r 1077	5,00	0,00	0,00	0,00
Contributii de asigurari sociale de sanatate	6702.100303	r 1077	39,00	0,00	0,00	0,00
Contributii de asigurari pentru accidente de munca si boli profesionale	6702.100304	r 1077	2,00	0,00	0,00	0,00
Contributii pt concedii si indemnizatii	6702.100306	r 1077	7,00	0,00	0,00	0,00
TITLUL II BUNURI SI SERVICII	6702.20	r 1078	2.029,50	2.119,00	2.149,00	2.179,00
Bunuri si servicii (cod 20.01.01 la 20.01.09+20.01.30)	6702.2001	r 1078	144,50	0,00	0,00	0,00
Furnituri de birou	6702.200101	r 1078	2,00	0,00	0,00	0,00
Materiale pentru curatenie	6702.200102	r 1078	1,50	0,00	0,00	0,00
Incalzit, iluminat si forta motrica	6702.200103	r 1078	41,00	0,00	0,00	0,00
Apa, canal si salubritate	6702.200104	r 1078	5,50	0,00	0,00	0,00
Carburanti si lubrefiantix	6702.200105	r 1078	7,50	0,00	0,00	0,00
Piese de schimb	6702.200106	r 1078	3,00	0,00	0,00	0,00
Posta, telecomunicatii, radio, tv, internet	6702.200108	r 1078	16,00	0,00	0,00	0,00
Materiale si prestari de servicii cu caracter functional	6702.200109	r 1078	40,00	0,00	0,00	0,00
Alte bunuri si servicii pentru intretinere si functionare	6702.200130	r 1078	28,00	0,00	0,00	0,00
Reparatii curente	6702.2002	r 1078	3,00	0,00	0,00	0,00
Bunuri de natura obiectelor de inventar (cod 20.05.01 la 20.05.03+20.05.30)	6702.2005	r 1078	5,50	0,00	0,00	0,00
Alte obiecte de inventar	6702.200530	r 1078	5,50	0,00	0,00	0,00
Deplasari, detasari, transferari (cod 20.06.01+20.06.02)	6702.2006	r 1078	36,00	0,00	0,00	0,00
Deplasari interne, detasari, transferari	6702.200601	r 1078	21,00	0,00	0,00	0,00
Deplasari in strainatate	6702.200602	r 1078	15,00	0,00	0,00	0,00
Carti, publicatii si materiale documentare	6702.2011	r 1078	200,00	0,00	0,00	0,00
Pregatire profesionala	6702.2013	r 1078	10,00	0,00	0,00	0,00
Alte cheltuieli (cod 20.30.01 la 20.30.04+20.30.06+20.30.07+20.30.09+20.30.30)	6702.2030	r 1078	1.630,50	0,00	0,00	0,00
Alte cheltuieli cu bunuri si servicii	6702.203030	r 1078	1.630,50	0,00	0,00	0,00
TITLUL VI TRANSFERURI INTRE UNITATILE ALE ADMINISTRATIEI PUBLICE	6702.51	r 1082	6.832,00	6.832,00	6.832,00	6.832,00
Transferuri curente(cod 51.01.01 la 51.01.49)	6702.5101	r 1082	6.832,00	0,00	0,00	0,00
Transferuri catre institutii publice	6702.510101	r 1082	6.832,00	0,00	0,00	0,00
TITLUL VII ALTE TRANSFERURI	6702.55	r 1083	2.150,00	2.150,00	2.150,00	2.150,00
A. Transferuri interne (cod 55.01.03+55.01.08 la 55.01.10+55.01.12 la 55.01.13+55.01.15+55.01.28+55.01.28+55.01.42)	6702.5501	r 1083	2.150,00	0,00	0,00	0,00
A. Transferuri interne(55.01.18+55.01.54)	6702.5501	r 1083	2.150,00	0,00	0,00	0,00
Alte transferuri curente interne	6702.550118	r 1083	2.150,00	0,00	0,00	0,00

Denumirea indicatorilor	Cod indicator	Rand	Buget 2015	Estimari		
				2016	2017	2018
TITLUL X ALTE CHELTUIELI	6702.59	r 1085	8.100,00	8.000,00	8.000,00	8.000,00
Sustinerea cultelor	6702.5912	r 1085	1.100,00	0,00	0,00	0,00
Contributii la salarizarea personalului neclerical	6702.5915	r 1085	7.000,00	0,00	0,00	0,00
Servicii culturale	670203	r 1092	4.940,00	4.970,00	5.000,00	5.030,00
Biblioteci publice comunale, orasenesi, municipale	67020302	r 1093	1.630,00	1.660,00	1.690,00	1.720,00
Muzee	67020303	r 1094	2.060,00	2.060,00	2.060,00	2.060,00
Instituti publice de spectacole si concerte	67020304	r 1095	1.250,00	1.250,00	1.250,00	1.250,00
Servicii recreative si sportive	670205	r 1102	2.150,00	2.150,00	2.150,00	2.150,00
Sport	67020501	r 1103	2.150,00	2.150,00	2.150,00	2.150,00
Servicii religioase	670206	r 1106	8.100,00	8.000,00	8.000,00	8.000,00
Alte servicii in domeniile culturii, recreerii si religiei	670250	r 1107	4.832,50	4.892,00	4.892,00	4.892,00
Asigurari si asistenta sociala	6802	r 1108	85.712,00	90.319,00	91.148,00	91.983,00
CHELTUIELI CURENTE	6802.01	r 1109	85.712,00	90.319,00	91.148,00	91.983,00
TITLUL I CHELTUIELI DE PERSONAL	6802.10	r 1110	16.904,00	16.904,00	16.904,00	16.904,00
Cheltuieli salariale in bani (cod 10.01.01 la 10.01.16+10.01.30)	6802.1001	r 1110	13.799,00	0,00	0,00	0,00
Salarii de baza	6802.100101	r 1110	12.169,00	0,00	0,00	0,00
Sporuri pentru conditii de munca	6802.100105	r 1110	1.060,00	0,00	0,00	0,00
Alte sporuri	6802.100108	r 1110	350,00	0,00	0,00	0,00
Indemnizatii platite unor persoane din afara unitatii	6802.100112	r 1110	70,00	0,00	0,00	0,00
Indemnizatii de delegare	6802.100113	r 1110	30,00	0,00	0,00	0,00
Alte drepturi salariale in bani	6802.100130	r 1110	120,00	0,00	0,00	0,00
Contributii (cod 10.03.01 la 10.03.06)	6802.1003	r 1110	3.105,00	0,00	0,00	0,00
Contributii de asigurari sociale de stat	6802.100301	r 1110	2.177,00	0,00	0,00	0,00
Contributii de asigurari de somaj	6802.100302	r 1110	69,00	0,00	0,00	0,00
Contributii de asigurari sociale de sanatate	6802.100303	r 1110	717,00	0,00	0,00	0,00
Contributii de asigurari pentru accidente de munca si boli profesionale	6802.100304	r 1110	25,00	0,00	0,00	0,00
Contributii pt concedii si indemnizatii	6802.100306	r 1110	117,00	0,00	0,00	0,00
TITLUL II BUNURI SI SERVICII	6802.20	r 1111	14.052,00	14.415,00	14.744,00	15.079,00
Bunuri si servicii (cod 20.01.01 la 20.01.09+20.01.30)	6802.2001	r 1111	3.721,00	0,00	0,00	0,00
Furnituri de birou	6802.200101	r 1111	100,00	0,00	0,00	0,00
Materiale pentru curatenie	6802.200102	r 1111	416,00	0,00	0,00	0,00
Incalziri, iluminat si forta motrica	6802.200103	r 1111	1.840,00	0,00	0,00	0,00
Apa, canal si salubritate	6802.200104	r 1111	380,00	0,00	0,00	0,00

Denumirea indicatorilor	Cod indicator	Rand	Buget 2015	Estimari		
				2016	2017	2018
Carburanti si lubrefiantix	6802.200105	r 1111	135,00	0,00	0,00	0,00
Posta, telecomunicatii, radio, tv, internet	6802.200108	r 1111	150,00	0,00	0,00	0,00
Alte bunuri si servicii pentru intretinere si functionare	6802.200130	r 1111	700,00	0,00	0,00	0,00
Reparatii curente	6802.2002	r 1111	500,00	0,00	0,00	0,00
Hrana (cod 20.03.01+20.03.02)	6802.2003	r 1111	3.429,00	0,00	0,00	0,00
Hrana pentru oameni	6802.200301	r 1111	3.429,00	0,00	0,00	0,00
Medicamente si materiale sanitare(cod 20.04.01 la 20.04.04)	6802.2004	r 1111	356,00	0,00	0,00	0,00
Medicamente	6802.200401	r 1111	300,00	0,00	0,00	0,00
Materiale sanitare	6802.200402	r 1111	56,00	0,00	0,00	0,00
Bunuri de natura obiectelor de inventar (cod 20.05.01 la 20.05.03+20.05.30)	6802.2005	r 1111	60,00	0,00	0,00	0,00
Uniforme si echipament	6802.200501	r 1111	20,00	0,00	0,00	0,00
Lenjerie si accesorii de pat	6802.200503	r 1111	5,00	0,00	0,00	0,00
Alte obiecte de inventar	6802.200530	r 1111	35,00	0,00	0,00	0,00
Deplasari, detasari, transferari (cod 20.06.01+20.06.02)	6802.2006	r 1111	110,00	0,00	0,00	0,00
Deplasari interne, detasari, transferari	6802.200601	r 1111	100,00	0,00	0,00	0,00
Deplasari in strainatate	6802.200602	r 1111	10,00	0,00	0,00	0,00
Carti, publicatii si materiale documentare	6802.2011	r 1111	25,00	0,00	0,00	0,00
Pregatire profesionala	6802.2013	r 1111	50,00	0,00	0,00	0,00
Protectia muncii	6802.2014	r 1111	5,00	0,00	0,00	0,00
Alte cheltuieli (cod 20.30.01 la 20.30.04+20.30.06+20.30.07+20.30.09+20.30.30)	6802.2030	r 1111	5.796,00	0,00	0,00	0,00
Chirii	6802.203004	r 1111	96,00	0,00	0,00	0,00
Alte cheltuieli cu bunuri si servicii	6802.203030	r 1111	5.700,00	0,00	0,00	0,00
TITLUL IX ASISTENTA SOCIALA	6802.57	r 1117	54.756,00	59.000,00	59.500,00	60.000,00
Ajutoare sociale (cod 57.02.01 la 57.02.04)	6802.5702	r 1117	54.756,00	0,00	0,00	0,00
Ajutoare sociale in numerar	6802.570201	r 1117	54.756,00	0,00	0,00	0,00
Asistenta sociala pentru familie si copii	680206	r 1128	85.712,00	90.319,00	91.148,00	91.983,00
Partea a IV-a SERVICII SI DEZVOLTARE PUBLICA, LOCUINTE, MEDIU SI APE(7002+7402)	6902	r 1137	213,35	125,00	125,00	125,00
Locuinte, servicii si dezvoltare publica	7002	r 1138	147,35	25,00	25,00	25,00
CHELTUIELI CURENTE	7002.01	r 1139	147,35	25,00	25,00	25,00
TITLUL VII ALTE TRANSFERURI	7002.55	r 1146	147,35	25,00	25,00	25,00
A. Transferuri interne(55.01.18+55.01.54)	7002.5501	r 1146	147,35	0,00	0,00	0,00
A. Transferuri interne (cod 55.01.03+55.01.08 la 55.01.10+55.01.12 la 55.01.13+55.01.15+55.01.28+55.01.28+55.01.42)	7002.5501	r 1146	147,35	0,00	0,00	0,00

Denumirea indicatorilor	Cod indicator	Rand	Buget 2015	Estimari		
				2016	2017	2018
Alte transferuri curente interne	7002.550118	r 1146	147,35	0,00	0,00	0,00
Alimentare cu apa si amenajari hidrotehnice	700205	r 1158	147,35	25,00	25,00	25,00
Alimentare cu apa	70020501	r 1159	147,35	25,00	25,00	25,00
Protectia mediului	7402	r 1164	66,00	100,00	100,00	100,00
CHELTUIELI CURENTE	7402.01	r 1165	66,00	100,00	100,00	100,00
TITLUL II BUNURI SI SERVICII	7402.20	r 1167	30,00	100,00	100,00	100,00
Alte cheltuieli (cod 20.30.01 la 20.30.04+20.30.06+20.30.07+20.30.09+20.30.30)	7402.2030	r 1167	30,00	0,00	0,00	0,00
Alte cheltuieli cu bunuri si servicii	7402.203030	r 1167	30,00	0,00	0,00	0,00
TITLUL VII ALTE TRANSFERURI	7402.55	r 1172	36,00	0,00	0,00	0,00
A. Transferuri interne (cod 55.01.03+55.01.08 la 55.01.10+55.01.12 la 55.01.13+55.01.15+55.01.28+55.01.42)	7402.5501	r 1172	36,00	0,00	0,00	0,00
A. Transferuri interne(55.01.18+55.01.54)	7402.5501	r 1172	36,00	0,00	0,00	0,00
Alte transferuri curente interne	7402.550118	r 1172	36,00	0,00	0,00	0,00
Reducerea si controlul potuarilor	740203	r 1181	30,00	50,00	50,00	50,00
Salubritate si gestiunea deeurilor	740205	r 1182	36,00	50,00	50,00	50,00
Colectarea, tratarea si distrugerea deeurilor	74020502	r 1184	36,00	50,00	50,00	50,00
Partea a V-a ACTIUNI ECONOMICE(8002+8102+8302+8402+8702)	7902	r 1186	21.886,00	24.120,00	27.641,00	29.070,00
Agricultura, silvicultura, piscicultura si vanatoare	8302	r 1231	515,00	1.185,00	615,00	615,00
CHELTUIELI CURENTE	8302.01	r 1232	515,00	1.185,00	615,00	615,00
TITLUL VI TRANSFERURI INTRE UNITATILE ALE ADMINISTRATIEI PUBLICE	8302.51	r 1238	515,00	1.185,00	615,00	615,00
Transferuri curente(cod 51.01.01 la 51.01.49)	8302.5101	r 1238	515,00	0,00	0,00	0,00
Transferuri din bug. locale ptr finantarea camerelor agricole	8302.510149	r 1238	515,00	0,00	0,00	0,00
Agricultura	830203	r 1248	515,00	1.185,00	615,00	615,00
Camere agricole	83020307	r 1250	515,00	1.185,00	615,00	615,00
Transporturi	8402	r 1253	21.311,00	22.875,00	26.966,00	28.395,00
CHELTUIELI CURENTE	8402.01	r 1254	17.000,00	18.600,00	19.000,00	19.000,00
TITLUL II BUNURI SI SERVICII	8402.20	r 1256	17.000,00	18.600,00	19.000,00	19.000,00
Reparatii curente	8402.2002	r 1256	13.150,00	0,00	0,00	0,00
Alte cheltuieli (cod 20.30.01 la 20.30.04+20.30.06+20.30.07+20.30.09+20.30.30)	8402.2030	r 1256	3.850,00	0,00	0,00	0,00
Alte cheltuieli cu bunuri si servicii	8402.203030	r 1256	3.850,00	0,00	0,00	0,00
OPERATIUNI FINANCIARE	8402.79	r 1264	4.311,00	4.275,00	7.966,00	9.395,00
TITLUL XVI RAMBURSARI DE CREDITE	8402.81	r 1266	4.311,00	4.275,00	7.966,00	9.395,00
Rambursari de credite interne (cod 81.02.01 la 81.02.05)	8402.8102	r 1266	4.311,00	0,00	0,00	0,00

Denumirea indicatorilor	Cod Indicator	Rand	Buget 2015	Estimari		
				2016	2017	2018
Rambursari de credite aferente datoriei publice interne locale	8402.810205	r 1266	4.311,00	0,00	0,00	0,00
Transport rutier	840203	r 1270	20.311,00	21.875,00	25.866,00	27.395,00
Drumuri si poduri	84020301	r 1271	20.311,00	21.875,00	25.966,00	27.395,00
Alte cheltuieli en domeniul transporturilor	840250	r 1279	1.000,00	1.000,00	1.000,00	1.000,00
Alte actiuni economice	8702	r 1280	60,00	60,00	60,00	60,00
CHELTUIELI CURENTE	8702.01	r 1281	60,00	60,00	60,00	60,00
TITLUL VI TRANSFERURI INTRE UNITATIL ALE ADMINISTRATIEI PUBLICE	8702.51	r 1287	60,00	60,00	60,00	60,00
Transferuri curente(cod 51.01.01 la 51.01.49)	8702.5101	r 1287	60,00	0,00	0,00	0,00
Transferuri catre Institutii publice	8702.510101	r 1287	60,00	0,00	0,00	0,00
Alte actiuni economice	870250	r 1301	60,00	60,00	60,00	60,00
CHELTUIELILE SECTIUNII DE DEZVOLTARE(5002+5902+6302+6902+7902)	5002	r 1308	119.053,28	24.151,00	19.833,00	18.509,00
CHELTUIELI CURENTE	02.01	r 1309	96.136,28	6.090,00	6.090,00	6.090,00
TITLUL VI TRANSFERURI INTRE UNITATI ALE ADMINISTRATIEI PUBLICE	02.51	r 1310	6.819,72	5.970,00	5.970,00	5.970,00
Transferuri de capital (cod 51.02.12+51.02.28 la 51.02.29+51.02.35 la 51.02.37)	02.5102	r 1310	6.819,72	0,00	0,00	0,00
Transferuri din bugetele locale ptr finantarea cheltuleilor de capital din domeniul sanatatii	02.510228	r 1310	5.989,72	0,00	0,00	0,00
Alte transferuri de capital catre instituti publice	02.510229	r 1310	830,00	0,00	0,00	0,00
TITLUL VII ALTE TRANSFERURI	02.55	r 1311	645,00	120,00	120,00	120,00
A. Transferuri interne (cod 55.01.03+55.01.08 la 55.01.10+55.01.12 la 55.01.13+55.01.15+55.01.28+55.01.28+55.01.42)	02.5501	r 1311	645,00	0,00	0,00	0,00
A. Transferuri interne(55.01.18+55.01.54)	02.5501	r 1311	645,00	0,00	0,00	0,00
Programe de dezvoltare	02.550113	r 1311	195,00	0,00	0,00	0,00
Transferuri din bugetul local catre asociatiile de dezvoltare intercomunitara	02.550142	r 1311	450,00	0,00	0,00	0,00
TITLUL VIII PROIECTE CU FINANTARE DIN FEN	02.56	r 1312	88.671,56	0,00	0,00	0,00
Programe din Fondul European de Dezvoltare Regionala (FEDR)	02.5601	r 1312	74.033,68	0,00	0,00	0,00
Finantare nationala	02.560101	r 1312	26.081,40	0,00	0,00	0,00
Finantarea externa nerambursabila	02.560102	r 1312	47.416,48	0,00	0,00	0,00
Cheltuleli neeligibile	02.560103	r 1312	535,80	0,00	0,00	0,00
Programe din Fondul Social European (FSE)	02.5602	r 1312	14.301,88	0,00	0,00	0,00
Finantare nationala	02.560201	r 1312	2.351,28	0,00	0,00	0,00
Finantarea externa nerambursabila	02.560202	r 1312	11.950,60	0,00	0,00	0,00
Alte facilitati si instrumente postaderare	02.5616	r 1312	336,00	0,00	0,00	0,00
Finantare nationala	02.561601	r 1312	154,00	0,00	0,00	0,00
Finantarea externa nerambursabila	02.561602	r 1312	180,00	0,00	0,00	0,00

Denumirea indicatorilor	Cod indicator	Rand	Buget 2015	Estimari		
				2016	2017	2018
Cheltuieli neeligibile	02.561603	r 1312	2,00	0,00	0,00	0,00
CHELTUIELI DE CAPITAL	02.70	r 1313	22.917,00	18.061,00	13.743,00	12.419,00
TITLUL XII ACTIVE NEFINANCIARE	02.71	r 1314	22.917,00	18.061,00	13.743,00	12.419,00
Active fixe (cod 71.01.01 la 71.01.03+71.01.30)	02.7101	r 1314	20.257,00	0,00	0,00	0,00
Constructii	02.710101	r 1314	17.260,00	0,00	0,00	0,00
Masini, echipamente si mijloace de transport	02.710102	r 1314	1.465,00	0,00	0,00	0,00
Mobilier, aparatura birotica si alte active corporale	02.710103	r 1314	402,00	0,00	0,00	0,00
Alte active fixe	02.710130	r 1314	1.130,00	0,00	0,00	0,00
Reparatii capitale aferente activelor fixe	02.7103	r 1314	2.660,00	0,00	0,00	0,00
Partea I-a SERVICII PUBLICE GENERALE(5102+5402)		r 1321	23.550,63	4.837,00	2.519,00	1.237,00
Autoritati publice si actiuni externe	5102	r 1322	23.200,63	4.837,00	2.519,00	1.237,00
CHELTUIELI CURENTE	5102.01	r 1323	10.667,00	0,00	0,00	0,00
TITLUL VIII PROIECTE CU FINANTARE DIN FEN	5102.56	r 1326	10.667,00	0,00	0,00	0,00
Programe din Fondul Social European (FSE)	5102.5602	r 1326	10.331,00	0,00	0,00	0,00
Finantare nationala	5102.560201	r 1326	1.198,00	0,00	0,00	0,00
Finantarea externa nerambursabila	5102.560202	r 1326	9.133,00	0,00	0,00	0,00
Alte facilitati si instrumente postaderare	5102.5616	r 1326	336,00	0,00	0,00	0,00
Finantare nationala	5102.561601	r 1326	154,00	0,00	0,00	0,00
Finantarea externa nerambursabila	5102.561602	r 1326	180,00	0,00	0,00	0,00
Cheltuieli neeligibile	5102.561603	r 1326	2,00	0,00	0,00	0,00
CHELTUIELI DE CAPITAL	5102.70	r 1327	12.533,63	4.837,00	2.519,00	1.237,00
TITLUL XII ACTIVE NEFINANCIARE	5102.71	r 1328	12.533,63	4.837,00	2.519,00	1.237,00
Active fixe (cod 71.01.01 la 71.01.03+71.01.30)	5102.7101	r 1328	12.083,63	0,00	0,00	0,00
Constructii	5102.710101	r 1328	10.523,63	0,00	0,00	0,00
Masini, echipamente si mijloace de transport	5102.710102	r 1328	1.021,00	0,00	0,00	0,00
Mobilier, aparatura birotica si alte active corporale	5102.710103	r 1328	264,00	0,00	0,00	0,00
Alte active fixe	5102.710130	r 1328	275,00	0,00	0,00	0,00
Reparatii capitale aferente activelor fixe	5102.7103	r 1328	450,00	0,00	0,00	0,00
Autoritati executive si legislative	510201	r 1336	23.200,63	4.837,00	2.519,00	1.237,00
Autoritati executive	51020103	r 1337	23.200,63	4.837,00	2.519,00	1.237,00
Alte servicii publice generale	5402	r 1338	350,00	0,00	0,00	0,00
CHELTUIELI DE CAPITAL	5402.70	r 1343	350,00	0,00	0,00	0,00
TITLUL XII ACTIVE NEFINANCIARE	5402.71	r 1344	350,00	0,00	0,00	0,00

Denumirea indicatorilor	Cod indicator	Rand	Buget 2015	Estimari		
				2016	2017	2018
Active fixe (cod 71.01.01 la 71.01.03+71.01.30)	5402.7101	r 1344	200,00	0,00	0,00	0,00
Masini, echipamente si mijloace de transport	5402.710102	r 1344	200,00	0,00	0,00	0,00
Reparatii capitale aferente activelor fixe	5402.7103	r 1344	150,00	0,00	0,00	0,00
Alte servicii publice generale	540250	r 1356	350,00	0,00	0,00	0,00
Partea a II-a APARARE, ORDINE PUBLICA SI SIGURANTA NATIONALA(6002+6102)	6902	r 1357	562,00	15,00	15,00	15,00
Aparare	6002	r 1358	55,00	15,00	15,00	15,00
CHELTUIELI DE CAPITAL	6002.70	r 1363	55,00	15,00	15,00	15,00
TITLUL XII ACTIVE NEFINANCIARE	6002.71	r 1364	55,00	15,00	15,00	15,00
Active fixe (cod 71.01.01 la 71.01.03+71.01.30)	6002.7101	r 1364	55,00	0,00	0,00	0,00
Mobilier, aparatura birotica si alte active corporale	6002.710103	r 1364	55,00	0,00	0,00	0,00
Aparare nationala	600202	r 1372	55,00	15,00	15,00	15,00
Ordine publica si siguranta nationala	6102	r 1373	507,00	0,00	0,00	0,00
CHELTUIELI CURENTE	6102.01	r 1374	450,00	0,00	0,00	0,00
TITLUL VII ALTE TRANSFERURIE	6102.55	r 1376	450,00	0,00	0,00	0,00
A. Transferuri interne(55.01.18+55.01.54)	6102.5501	r 1376	450,00	0,00	0,00	0,00
A. Transferuri interne (cod 55.01.03+55.01.08 la 55.01.10+55.01.12 la 55.01.13+55.01.15+55.01.28+55.01.28+55.01.42)	6102.5501	r 1376	450,00	0,00	0,00	0,00
Transferuri din bugetul local catre asociatiile de dezvoltare intercomunitara	6102.550142	r 1376	450,00	0,00	0,00	0,00
CHELTUIELI DE CAPITAL	6102.70	r 1378	57,00	0,00	0,00	0,00
TITLUL XII ACTIVE NEFINANCIARE	6102.71	r 1379	57,00	0,00	0,00	0,00
Active fixe (cod 71.01.01 la 71.01.03+71.01.30)	6102.7101	r 1379	57,00	0,00	0,00	0,00
Masini, echipamente si mijloace de transport	6102.710102	r 1379	22,00	0,00	0,00	0,00
Mobilier, aparatura birotica si alte active corporale	6102.710103	r 1379	25,00	0,00	0,00	0,00
Alte active fixe	6102.710130	r 1379	10,00	0,00	0,00	0,00
Protectie civila si protectia contra incendiilor (protectie civila nonmilitara)	610205	r 1389	507,00	0,00	0,00	0,00
Partea a III-a CHELTUIELI SOCIAL-CULTURALE (6502+6602+6702+6802)	6302	r 1391	13.508,60	5.970,00	5.970,00	5.970,00
Sanatate	6602	r 1420	5.989,72	5.970,00	5.970,00	5.970,00
CHELTUIELI CURENTE	6602.01	r 1421	5.989,72	5.970,00	5.970,00	5.970,00
TITLUL VI TRANSFERURI INTRE UNITATI ALE ADMINISTRATIEI PUBLICE	6602.51	r 1422	5.989,72	5.970,00	5.970,00	5.970,00
Transferuri de capital (cod 51.02.12+51.02.28 la 51.02.29+51.02.35 la 51.02.37)	6602.5102	r 1422	5.989,72	0,00	0,00	0,00
Transferuri din bugetele locale ptr finantarea cheltuiellor de capital din domeniul sanatatii	6602.510228	r 1422	5.989,72	0,00	0,00	0,00
Servicii medicale in unitati sanitare cu paturi	660206	r 1434	5.989,72	5.970,00	5.970,00	5.970,00
Spitale generale	66020601	r 1435	5.989,72	5.970,00	5.970,00	5.970,00

Denumirea Indicatorilor	Cod Indicator	Rand	Buget 2015	Estimari		
				2016	2017	2018
Cultura, recreere si religie	6702	r 1440	830,00	0,00	0,00	0,00
CHELTUIELI CURENTE	6702.01	r 1441	830,00	0,00	0,00	0,00
TITLUL VI TRANSFERURI INTRE UNITATI ALE ADMINISTRATIEI PUBLICE	6702.51	r 1442	830,00	0,00	0,00	0,00
Transferuri de capital (cod 51.02.12+51.02.28 la 51.02.29+51.02.35 la 51.02.37)	6702.5102	r 1442	830,00	0,00	0,00	0,00
Alte transferuri de capital catre institutii publice	6702.510229	r 1442	830,00	0,00	0,00	0,00
Servicii culturale	670203	r 1454	820,00	0,00	0,00	0,00
Institutii publice de spectacole si concerte	67020304	r 1457	820,00	0,00	0,00	0,00
Alte servicii en domeniile culturii, recreerii si religiei	670250	r 1469	10,00	0,00	0,00	0,00
Asigurari si asistenta sociala	6802	r 1470	6.688,88	0,00	0,00	0,00
CHELTUIELI CURENTE	6802.01	r 1471	3.970,88	0,00	0,00	0,00
TITLUL VIII PROIECTE CU FINANTARE DIN FEN	6802.56	r 1474	3.970,88	0,00	0,00	0,00
Programe din Fondul Social European (FSE)	6802.5602	r 1474	3.970,88	0,00	0,00	0,00
Finantare nationala	6802.560201	r 1474	1.153,28	0,00	0,00	0,00
Finantarea externa nerambursabila	6802.560202	r 1474	2.817,60	0,00	0,00	0,00
CHELTUIELI DE CAPITAL	6802.70	r 1475	2.718,00	0,00	0,00	0,00
TITLUL XII ACTIVE NEFINANCIARE	6802.71	r 1476	2.718,00	0,00	0,00	0,00
Active fixe (cod 71.01.01 la 71.01.03+71.01.30)	6802.7101	r 1476	658,00	0,00	0,00	0,00
Constructii	6802.710101	r 1476	308,00	0,00	0,00	0,00
Masini, echipamente si mijloace de transport	6802.710102	r 1476	222,00	0,00	0,00	0,00
Mobilier, aparatura birotica si alte active corporale	6802.710103	r 1476	58,00	0,00	0,00	0,00
Alte active fixe	6802.710130	r 1476	70,00	0,00	0,00	0,00
Reparatii capitale aferente activelor fixe	6802.7103	r 1476	2.060,00	0,00	0,00	0,00
Asistenta sociala pentru familie si copii	680206	r 1487	2.590,00	0,00	0,00	0,00
Alte cheltuieli in domeniul asigurarilor si asistentei sociale	680250	r 1494	4.098,88	0,00	0,00	0,00
Alte cheltuieli in domeniul asistentei sociale	68025050	r 1495	4.098,88	0,00	0,00	0,00
Partea a IV-a SERVICII SI DEZVOLTARE PUBLICA, LOCUINTE, MEDIU SI APE(7002+7402)	6902	r 1496	74.133,68	0,00	0,00	0,00
Protectia mediului	7402	r 1520	74.133,68	0,00	0,00	0,00
CHELTUIELI CURENTE	7402.01	r 1521	74.033,68	0,00	0,00	0,00
TITLUL VIII PROIECTE CU FINANTARE DIN FEN	7402.56	r 1524	74.033,68	0,00	0,00	0,00
Programe din Fondul European de Dezvoltare Regionala (FEDR)	7402.5601	r 1524	74.033,68	0,00	0,00	0,00
Finantare nationala	7402.560101	r 1524	26.081,40	0,00	0,00	0,00
Finantarea externa nerambursabila	7402.560102	r 1524	47.416,48	0,00	0,00	0,00
Cheltuieli neeligibile	7402.560103	r 1524	535,80	0,00	0,00	0,00

Denumirea indicatorilor	Cod indicator	Rand	Buget 2015	Estimari		
				2016	2017	2018
CHELTUIELI DE CAPITAL	7402.70	r 1525	100,00	0,00	0,00	0,00
TITLUL XII ACTIVE NEFINANCIARE	7402.71	r 1526	100,00	0,00	0,00	0,00
Active fixe (cod 71.01.01 la 71.01.03+71.01.30)	7402.7101	r 1526	100,00	0,00	0,00	0,00
Alte active fixe	7402.710130	r 1526	100,00	0,00	0,00	0,00
Reducerea si controlul poluarii	740203	r 1534	2.300,00	0,00	0,00	0,00
Salubritate si gestiunea deseurilor	740205	r 1535	71.833,68	0,00	0,00	0,00
Colectarea, tratarea si distrugerea deseurilor	74020502	r 1537	71.833,68	0,00	0,00	0,00
Partea a V-a ACTIUNI ECONOMICE(8002+8102+8302+8402+8702)	7902	r 1539	7.298,37	13.329,00	11.329,00	11.287,00
Actiuni generale economice, comerciale si de munca	8002	r 1540	195,00	120,00	120,00	120,00
CHELTUIELI CURENTE	8002.01	r 1541	195,00	120,00	120,00	120,00
TITLUL VII ALTE TRANSFERURI	8002.55	r 1543	195,00	120,00	120,00	120,00
A. Transferuri interne(55.01.18+55.01.54)	8002.5501	r 1543	195,00	0,00	0,00	0,00
A. Transferuri interne (cod 55.01.03+55.01.08 la 55.01.10+55.01.12 la 55.01.13+55.01.15+55.01.28+55.01.28+55.01.42)	8002.5501	r 1543	195,00	0,00	0,00	0,00
Programe de dezvoltare	8002.550113	r 1543	195,00	0,00	0,00	0,00
Actiuni generale economice si comerciale	800201	r 1554	195,00	120,00	120,00	120,00
Programe de dezvoltare regionala si sociala	80020110	r 1557	195,00	120,00	120,00	120,00
Transporturi	8402	r 1596	7.103,37	13.209,00	11.209,00	11.167,00
CHELTUIELI DE CAPITAL	8402.70	r 1601	7.103,37	13.209,00	11.209,00	11.167,00
TITLUL XII ACTIVE NEFINANCIARE	8402.71	r 1602	7.103,37	13.209,00	11.209,00	11.167,00
Active fixe (cod 71.01.01 la 71.01.03+71.01.30)	8402.7101	r 1602	7.103,37	0,00	0,00	0,00
Constructii	8402.710101	r 1602	6.428,37	0,00	0,00	0,00
Alte active fixe	8402.710130	r 1602	675,00	0,00	0,00	0,00
Transport rutier	840203	r 1610	7.103,37	13.209,00	11.209,00	11.167,00
Drumuri si poduri	84020301	r 1611	7.103,37	13.209,00	11.209,00	11.167,00
VII. REZERVE, EXCEDENT / DEFICIT	9602	r 1639	-12.623,51	0,00	0,00	0,00
DEFICIT	9902	r 1643	12.623,51	0,00	0,00	0,00
Deficitul sectiunii de dezvoltare	990297	r 1644	12.623,51	0,00	0,00	0,00

BUGETUL CENTRALIZAT AL CREDITELOR EXTERNE SI INTERNE

01-Ianuarie-2015

PROPUNERE: Deschidere buget initial

(mli lei)

Denumirea indicatorilor	Cod indicator	Rand	Buget 2015	Estimari		
				2016	2017	2018
CREDITE INTERNE-CHELTUIELI		r 435	16.919,41	500,00	0,00	0,00
CHELTUIELI CURENTE	07.01	r 436	16.919,41	500,00	0,00	0,00
TITLUL VIII Proiecte cu finantare din Fonduri externe nerambursabile(Fen) postaderare	07.56	r 444	16.919,41	500,00	0,00	0,00
Programe din Fondul European de Dezvoltare Regionala (FEDR)	07.5601	r 444	16.919,41	0,00	0,00	0,00
Finantare nationala	07.560101	r 444	3.714,91	0,00	0,00	0,00
Finantarea externa nerambursabila	07.560102	r 444	10.204,50	0,00	0,00	0,00
Cheltuieli neeligibile	07.560103	r 444	3.000,00	0,00	0,00	0,00
Partea a IV-a SERVICII SI DEZVOLTARE-PUBLICA, LOCUINTE, MEDIU SI APE		r 689	16.919,41	500,00	0,00	0,00
Protectia mediului	7407	r 721	16.919,41	500,00	0,00	0,00
CHELTUIELI CURENTE	7407.01	r 722	16.919,41	500,00	0,00	0,00
TITLUL VIII Proiecte cu finantare din Fonduri externe nerambursabile(Fen) postaderare	7407.56	r 730	16.919,41	500,00	0,00	0,00
Programe din Fondul European de Dezvoltare Regionala (FEDR)	7407.5601	r 730	16.919,41	0,00	0,00	0,00
Finantare nationala	7407.560101	r 730	3.714,91	0,00	0,00	0,00
Finantarea externa nerambursabila	7407.560102	r 730	10.204,50	0,00	0,00	0,00
Cheltuieli neeligibile	7407.560103	r 730	3.000,00	0,00	0,00	0,00
Reducerea si controlul poluarii	740703	r 743	3.058,93	0,00	0,00	0,00
Salubritatea si gestiunea deeurilor	740705	r 744	13.860,48	500,00	0,00	0,00
Colectarea, tratarea si distrugarea deeurilor	74070502	r 746	13.860,48	500,00	0,00	0,00
CREDITE INTERNE-CHELTUIELILE SECTIUNII DE DEZVOLTARE		r 1347	16.919,41	500,00	0,00	0,00
CHELTUIELI CURENTE	07.01	r 1348	16.919,41	500,00	0,00	0,00
TITLUL VIII Proiecte cu finantare din Fonduri externe nerambursabile(Fen) postaderare	07.56	r 1356	16.919,41	500,00	0,00	0,00
Programe din Fondul European de Dezvoltare Regionala (FEDR)	07.5601	r 1356	16.919,41	0,00	0,00	0,00
Finantare nationala	07.560101	r 1356	3.714,91	0,00	0,00	0,00
Finantarea externa nerambursabila	07.560102	r 1356	10.204,50	0,00	0,00	0,00

Denumirea indicatorilor	Cod indicator	Rand	Buget 2015	Estimari		
				2016	2017	2018
Cheltuieli neeligibile	07.560103	r 1356	3.000,00	0,00	0,00	0,00
Partea a IV-a SERVICII SI DEZVOLTARE PUBLICA, LOCUINTE, MEDIU SI APE		r 1601	16.919,41	500,00	0,00	0,00
Protectia mediului	7407	r 1633	16.919,41	500,00	0,00	0,00
CHELTUIELI CURENTE	7407.01	r 1634	16.919,41	500,00	0,00	0,00
TITLUL VIII Proiecte cu finantare din Fonduri externe nerambursabile(Fen) postaderare	7407.56	r 1642	16.919,41	500,00	0,00	0,00
Programe din Fondul European de Dezvoltare Regionala (FEDR)	7407.5601	r 1642	16.919,41	0,00	0,00	0,00
Finantare nationala	7407.560101	r 1642	3.714,91	0,00	0,00	0,00
Finantarea externa nerambursabila	7407.560102	r 1642	10.204,50	0,00	0,00	0,00
Cheltuieli neeligibile	7407.560103	r 1642	3.000,00	0,00	0,00	0,00
Reducerea si controlul poluarii	740703	r 1655	3.058,93	0,00	0,00	0,00
Salubritate si gestionarea deseurilor	740705	r 1656	13.860,48	500,00	0,00	0,00
Colectarea, tratarea si distrugerea deseurilor	74070502	r 1658	13.860,48	500,00	0,00	0,00

PROGRAMUL
obiectivelor de investitii de interes judetean finantate din creditul intern, pe anul 2015

lei

Nr. crt.	Denumirea obiectivului de Investitii de interes judetean	Valoare aprobata	Realizari efective la 31.12.2014	Buget 2015	Estimari 2016
		1	2	3	4
1	Reabilitare sistem rutier pe DJ 106L: Spring - Ungurei - Rosia de Secas, km.0+000 - km.16+300; DJ 107B: DN1 - Santimbru -Galtiu - Coslariu - Mihalt - Colibi - Rosia de Secas - lim. jud. Sibiu, km.19+059 - km. 21+686, jud. Alba, Reabilitare sistem rutier pe DJ 107: Alba Iulia - Teleac - Berghin - Colibi - Secasel - Cergau Mare Blaj - lim. jud. Mures - km. 32+500 km. 49+850, jud. Alba, lot II	3,654,883.63	0.00	0.00	0.00
2	Sistem microregional de alimentare cu apa potabila a comunelor Daia Romana, Cut, Calnic, Spring, Dostat si a localitatii Rahau, jud. Alba	2,041,329.37	1,284,984.53	0.00	0.00
3	Proiect-Managementul integrat al siturilor ROSCI0085 Frumoasa si ROSPA0043 Frumoasa - obiective de investitii	3,900,000.00	841,069.31	3,058,930.69	0.00
4	Sistem de management integrat al deseurilor in judetul Alba	10,403,787.00	454,530.73	13,860,480.26	500,004.48
Total Consiliul Judetean Alba		20,000,000.00	2,580,584.57	16,919,410.95	500,004.48

BUGETUL CENTRALIZAT AL INSTITUTIILOR PUBLICE SI ACTIVITATILOR FINANTATE INTEGRAL SAU PARTIAL DIN VENITURI PROPRII SI SUBVENTII

01-Ianuarie-2015

PROPUNERE: Deschidere buget initial

(mii lei)

Denumirea indicatorilor	Cod Indicator	Rand	Buget 2015	Estimari		
				2016	2017	2018
TOTAL VENITURI (cod0002+0015+0016+0017+4510)	000110	r 1	94.295,91	93.972,36	93.406,63	93.413,63
I. VENITURI CURENTE (cod 00.03+00.12)		r 2	77.164,90	77.663,63	77.706,63	77.706,63
C. VENITURI NEFISCALE (cod 00.13+00.14)	0012	r 8	77.164,90	77.663,63	77.706,63	77.706,63
C1. VENITURI DIN PROPRIETATE(cod 30.10+31.10)	0013	r 9	96,50	95,50	95,50	95,50
Venituri din proprietate(cod 30.10.03+30.10.05+30.10.08+30.10.09+30.10.50)	3010	r 10	95,00	95,00	95,00	95,00
Venituri din concesiuni si inchirieri	301005	r 11	95,00	95,00	95,00	95,00
Alte venituri din concesiuni si inchirieri de catre instit publ	30100530	r 12	95,00	95,00	95,00	95,00
Venituri din dobanzi (cod 31.10.03)	3110	r 16	1,50	0,50	0,50	0,50
Alte venituri din dobanzi	311003	r 17	1,50	0,50	0,50	0,50
C2. VANZARI DE BUNURI SI SERVICII(33.10+34.10+35.10+36.10+37.10)	0014	r 18	77.068,40	77.568,13	77.611,13	77.611,13
Venituri din prestari de servicii si alte activitati(cod 33.10.05+33.10.08+33.10.13+33.10.14+33.10.16+33.10.17+33.10.19+33.10.21+33.10.30 la	3310	r 19	77.068,40	77.568,13	77.611,13	77.611,13
Venituri din prestari de servicii	331008	r 21	65,00	65,00	65,00	65,00
Venituri din contractele incheiate cu casele de asigurari sociale de sanatate	331021	r 29	60.310,04	60.819,04	60.854,04	60.854,04
Venituri din contract incheiate cu directiile de sanat publica alocate de la bug de stat	331030	r 30	8.230,00	8.240,00	8.243,00	8.243,00
Venituri din contractele incheiate cu directiile de sanat publica alocate din ven proprii ale Min.Sanatati	331031	r 31	2.505,80	2.527,80	2.531,80	2.531,80
Venituri din contractele incheiate cu institutiile de medicina legala	331032	r 32	1.103,89	1.103,89	1.103,89	1.103,89
Alte venituri din prestari de servicii si alte activitati	331050	r 33	4.853,67	4.812,40	4.813,40	4.813,40
Varsaminte din sectiunea de functionare ptr finantarea sectiunii de dezvoltare a bugetului local	371003	r 42	-530,50	0,00	0,00	0,00
Varsaminte din sectiunea de functionare	371004	r 43	530,50	0,00	0,00	0,00
OPERATIUNI FINANCIARE(cod4010)	0016	r 49	202,28	0,00	0,00	0,00
Incasari din rambursarea imprumuturilor acordate	4010	r 50	202,28	0,00	0,00	0,00
Sume utilizate din excedentul anului precedent pentru efectuarea de cheltuieli	401015	r 51	202,28	0,00	0,00	0,00
IV. SUBVENTII(cod 0018)	0017	r 53	16.565,00	16.263,00	15.700,00	15.707,00

Denumirea indicatorilor	Cod indicator	Rand	Buget 2015	Estimari		
				2016	2017	2018
SUBVENTII DE LA ALTE NIVELE ALE ADMINISTRATIEI PUBLICE(42.10+43.10)	0018	r 64	16.565,00	16.263,00	15.700,00	15.707,00
Subventii de la bugetul de stat(cod 42.10.11+42.10.39+42.10.43)	4210	r 55	203,00	0,00	0,00	0,00
Subventii de la bugetul de stat pt instit pub. fin. partial sau integral din venitur proprii pt proiecte finantate din FEN postaderare	421039	r 57	203,00	0,00	0,00	0,00
Subventii de la alte administratii(cod 43.10.09+43.10.10+43.10.14+43.10.15+43.10.16+43.10.17+43.10.19)	4310	r 60	16.362,00	16.263,00	15.700,00	15.707,00
Subventii pentru instituti publice	431009	r 61	7.742,00	7.823,00	7.830,00	7.837,00
Subventii din bugetele locale pentru finantarea cheltuielilor curente din domeniul sanatatii	431010	r 62	1.285,28	1.285,00	1.285,00	1.285,00
Subventii de la bugetul local pentru finantarea cheltuielilor de capital din domeniul sanatatii	431014	r 63	5.989,72	5.970,00	5.970,00	5.970,00
Subventii din bug local ptr finantarea camerelor agricole	431015	r 64	515,00	1.185,00	615,00	615,00
Subventii ptr instituti publice destinate sectiunii de dezvoltare	431019	r 73	830,00	0,00	0,00	0,00
Sume FEN postaderare in contul platilor efectuate si prefinantari(cod45.10.01 la 45.10.05+45.10.07+45.10.08+45.10.15+45.10.16+45.10.17+45.10.18)	4510	r 74	363,73	45,73	0,00	0,00
Fondul European de Dezvoltare Regionala(cod 45.10.01.01+45.10.01.02+45.10.01.03)	451001	r 75	363,73	45,73	0,00	0,00
VENITURILE SECTIUNII DE FUNCTIONARE (00.02+00.17)	000110	r 89	86.315,89	87.956,63	87.436,63	87.443,63
I. VENITURI CURENTE (cod 00.03+00.12)	0010	r 90	76.634,40	77.663,63	77.706,63	77.706,63
C.VENITURI NEFISCALE(0013+0014)	0012	r 98	76.634,40	77.663,63	77.706,63	77.706,63
C1. VENITURI DIN PROPRIETATE(cod 30.10+31.10)	0013	r 97	96,50	95,50	95,50	95,50
Venituri din proprietate(cod 30.10.03+30.10.05+30.10.09+30.10.50)	3010	r 98	95,00	95,00	95,00	95,00
Venituri din concesiuni si inchirieri	301005	r 99	95,00	95,00	95,00	95,00
Alte venituri din concesiuni si inchirieri de catre instit publ	30100530	r 100	95,00	95,00	95,00	95,00
Venituri din dobanzi	3110	r 104	1,50	0,50	0,50	0,50
Alte venituri din dobanzi	311003	r 105	1,50	0,50	0,50	0,50
C2. VANZARI DE BUNURI SI SERVICII(33.10+34.10+35.10+36.10+37.10)	0014	r 106	76.537,90	77.568,13	77.611,13	77.611,13
Venituri din prestari de servicii si alte activitati(cod 33.10.05 la 33.10.50)	3310	r 107	77.088,40	77.568,13	77.611,13	77.611,13
Venituri din prestari de servicii	331008	r 109	65,00	65,00	65,00	65,00
Venituri din contractele incheiate cu casele de asigurari sociale de sanatate	331021	r 117	60.310,04	60.819,04	60.854,04	60.854,04
Venituri din contracte incheiate cu directiile de sanat publica alocate de la bug de stat	331030	r 118	8.230,00	8.240,00	8.243,00	8.243,00
Venituri din contractele incheiate cu directiile de sanat publica alocate din ven proprii ale Min.Sanatatii	331031	r 119	2.505,80	2.527,80	2.531,80	2.531,80
Venituri din contractele incheiate cu instituttele de medicina din sume alocate de la bugetul de stat	331032	r 120	1.103,89	1.103,89	1.103,89	1.103,89
Alte venituri din prestari de servicii si alte activitati	331050	r 121	4.853,67	4.812,40	4.813,40	4.813,40
Transferuri voluntare, altele decat subventiile(cod 37.10.01+37.10.50)	3710	r 128	-530,50	0,00	0,00	0,00
Varsaminte din sectiunea de functionare ptr finantarea sectiunii de dezvoltare a bugetului local	371003	r 130	-530,50	0,00	0,00	0,00

Denumirea indicatorilor	Cod indicator	Rand	Buget 2015	Estimari		
				2016	2017	2018
OPERATIUNI FINANCIARE	0016	r 132	139,21	0,00	0,00	0,00
Opetatiuni financiare	4010	r 133	139,21	0,00	0,00	0,00
Sume utilizate din excedentul anului precedent pentru efectuarea de cheltuieli	401015	r 134	139,21	0,00	0,00	0,00
IV. SUBVENTII (cod 00.18)	0017	r 136	9.542,28	10.293,00	9.730,00	9.737,00
SUBVENTII DE LA ALTE NIVELE ALE ADMINISTRATIEI PUBLICE(cod 43.10)	0018	r 137	9.542,28	10.293,00	9.730,00	9.737,00
Subventii de la alte administratii	4310	r 141	9.542,28	10.293,00	9.730,00	9.737,00
Subventii pentru institutii publice	431009	r 142	7.742,00	7.823,00	7.830,00	7.837,00
Subventii din bugetele locale pentru finantarea cheltuielilor curente din domeniul sanatatii	431010	r 143	1.285,28	1.285,00	1.285,00	1.285,00
Subventii din bug local ptr finantarea camerelor agricole	431015	r 144	515,00	1.185,00	615,00	615,00
VENITURILE SECTIUNII DE DEZVOLTARE(cod0002+0015+0016+0017+4510)	000110	r 145	7.980,02	6.015,73	5.970,00	5.970,00
I. VENITURILE CURENTE (cod 00.12)	0010	r 146	530,50	0,00	0,00	0,00
C.VENITURI NEFISCALE	0012	r 147	530,50	0,00	0,00	0,00
C2.VANZARI DE BUNURI SI SERVICII	0014	r 148	530,50	0,00	0,00	0,00
Transferuri voluntare altele decat subventiile	3710	r 149	530,50	0,00	0,00	0,00
Varsaminte din sectiunea de functionare	371004	r 150	530,50	0,00	0,00	0,00
OPERATIUNI FINANCIARE	0018	r 155	63,07	0,00	0,00	0,00
Incasari din rambursarea imprumuturilor acordate	4010	r 158	63,07	0,00	0,00	0,00
Sume utilizate din excedentul anului precedent pentru efectuarea de cheltuieli	401015	r 157	63,07	0,00	0,00	0,00
IV SUBVENTII (cod 00.18)	0017	r 158	7.022,72	5.970,00	5.970,00	5.970,00
Subventii de la alte nivele ale administratiei publice (cod 42.10+43.10)	0018	r 159	7.022,72	5.970,00	5.970,00	5.970,00
Subventii de la bugetul de stat (cod 42.10.39)	4210	r 160	203,00	0,00	0,00	0,00
Subventii de la bugetul de stat pt instit pub. fin. partial sau integral din venituri proprii pt protectie finantata din FEN postaderare	421039	r 161	203,00	0,00	0,00	0,00
Subventii de la alte administratii (cod 43.10.14+43.10.16+43.10.17)	4310	r 163	6.819,72	5.970,00	5.970,00	5.970,00
Subventii de la bug. locale pentru finantarea cheltuielilor de capital din domeniul sanatatii	431014	r 164	5.989,72	5.970,00	5.970,00	5.970,00
Subventii ptr institutii publice destinate sectiunii de dezvoltare	431019	r 173	830,00	0,00	0,00	0,00
Sume primite de la UE/alti donatori in contul platilor efectuate si prefinantari(cod 45.10.01 la 45.10.18)	4510	r 174	363,73	45,73	0,00	0,00
Fondul European de Dezvoltare Regionala(cod 45.10.01.01+45.10.01.02+45.10.01.03)	451001	r 175	363,73	45,73	0,00	0,00
TOTAL CHELTUIELI (cod 50.10+59.10+63.10+69.10+79.10)	5010	r 189	94.295,91	93.972,36	93.406,63	93.413,63
CHELTUIELI CURENTE	10.01	r 190	86.802,96	87.450,36	86.884,63	86.891,63
TITLUL I CHELTUIELI DE PERSONAL	10.10	r 191	52.116,70	53.172,70	52.602,70	52.602,70
Cheltuieli salariale in bani (cod 10.01.01 la 10.01.16+10.01.30)	10.1001	r 191	40.254,00	0,00	0,00	0,00
Selarii de baza	10.100101	r 191	28.166,00	0,00	0,00	0,00

Denumirea indicatorilor	Cod indicator	Rand	Buget 2015	Estimari		
				2016	2017	2018
Sporuri pentru conditii de munca	10.100105	r 191	6.123,00	0,00	0,00	0,00
Alte sporuri	10.100106	r 191	3.208,00	0,00	0,00	0,00
Fond pentru posturi ocupate prin cumul	10.100110	r 191	270,00	0,00	0,00	0,00
Fond aferent platii cu ora	10.100111	r 191	2.185,00	0,00	0,00	0,00
Indemnizatii platite unor persoane din afara unitatii	10.100112	r 191	2,00	0,00	0,00	0,00
Indemnizatii de delegare	10.100113	r 191	57,00	0,00	0,00	0,00
Alte drepturi salariale in bani	10.100130	r 191	243,00	0,00	0,00	0,00
Cheptutele salariale in natura (cod 10.02.01 la 10.02.30)	10.1002	r 191	2.121,00	0,00	0,00	0,00
Tichete de masa	10.100201	r 191	2.121,00	0,00	0,00	0,00
Contributii (cod 10.03.01 la 10.03.06)	10.1003	r 191	9.741,70	0,00	0,00	0,00
Contributii de asigurari sociale de stat	10.100301	r 191	7.259,12	0,00	0,00	0,00
Contributii de asigurari de somaj	10.100302	r 191	208,20	0,00	0,00	0,00
Contributii de asigurari sociale de sanatate	10.100303	r 191	2.090,88	0,00	0,00	0,00
Contributii de asigurari pentru accidente de munca si boli profesionale	10.100304	r 191	113,90	0,00	0,00	0,00
Contributii pt concedii si indemnizatii	10.100308	r 191	69,60	0,00	0,00	0,00
TITLUL II BUNURI SI SERVICII	10.20	r 192	33.402,19	33.986,93	34.036,93	34.043,93
Bunuri si servicii (cod 20.01.01 la 20.01.09+20.01.30)	10.2001	r 192	8.832,46	0,00	0,00	0,00
Furnituri de birou	10.200101	r 192	210,00	0,00	0,00	0,00
Materiale pentru curatenie	10.200102	r 192	363,70	0,00	0,00	0,00
Incalzit, iluminat si forta motrica	10.200103	r 192	2.750,67	0,00	0,00	0,00
Apa, canal si salubritate	10.200104	r 192	727,08	0,00	0,00	0,00
Carburanti si tubreflantix	10.200105	r 192	181,00	0,00	0,00	0,00
Piese de schimb	10.200106	r 192	456,06	0,00	0,00	0,00
Transport	10.200107	r 192	69,00	0,00	0,00	0,00
Posta, telecomunicatii, radio, tv, internet	10.200108	r 192	268,00	0,00	0,00	0,00
Materiale si prestari de servicii cu caracter functional	10.200109	r 192	1.809,55	0,00	0,00	0,00
Alte bunuri si servicii pentru intretinere si functionare	10.200130	r 192	1.997,40	0,00	0,00	0,00
Reparatii curente	10.2002	r 192	699,78	0,00	0,00	0,00
Hrana (cod 20.03.01+20.03.02)	10.2003	r 192	1.586,74	0,00	0,00	0,00
Hrana pentru oameni	10.200301	r 192	1.586,74	0,00	0,00	0,00
Medicamente si materiale sanitare(cod 20.04.01 la 20.04.04)	10.2004	r 192	17.659,88	0,00	0,00	0,00
Medicamente	10.200401	r 192	11.731,19	0,00	0,00	0,00
Materiale sanitare	10.200402	r 192	3.426,24	0,00	0,00	0,00

Denumirea indicatorilor	Cod indicator	Rand	Buget 2015	Estimari		
				2016	2017	2018
Reactivi	10.200403	r 192	2.079,24	0,00	0,00	0,00
Dezinfectanti	10.200404	r 192	423,21	0,00	0,00	0,00
Bunuri de natura obiectelor de inventar (cod 20.05.01 la 20.05.03+20.05.30)	10.2005	r 192	515,50	0,00	0,00	0,00
Uniforme si echipament	10.200501	r 192	28,00	0,00	0,00	0,00
Lenjerie si accesorii de pat	10.200503	r 192	90,00	0,00	0,00	0,00
Alte obiecte de inventar	10.200530	r 192	397,50	0,00	0,00	0,00
Deplasari, detasari, transferari (cod 20.06.01+20.06.02)	10.2006	r 192	134,50	0,00	0,00	0,00
Deplasari interne, detasari, transferari	10.200601	r 192	93,50	0,00	0,00	0,00
Deplasari in strainatata	10.200602	r 192	41,00	0,00	0,00	0,00
Materiale de laborator	10.2009	r 192	252,88	0,00	0,00	0,00
Carti, publicatii si materiale documentare	10.2011	r 192	19,00	0,00	0,00	0,00
Consultanta si expertiza	10.2012	r 192	2,00	0,00	0,00	0,00
Pregatire profesionala	10.2013	r 192	92,50	0,00	0,00	0,00
Protectia muncii	10.2014	r 192	14,00	0,00	0,00	0,00
Comisioane si alte costuri aferente imprumuturilor(cod 20.24.01 la 20.24.03)	10.2024	r 192	32,00	0,00	0,00	0,00
Comisioane si alte costuri aferente imprumuturilor interne	10.202402	r 192	32,00	0,00	0,00	0,00
Alte cheltuieli (cod 20.30.01 la 20.30.04+20.30.06+20.30.07+20.30.09+20.30.30)	10.2030	r 192	3.560,95	0,00	0,00	0,00
Reclama si publicitate	10.203001	r 192	30,00	0,00	0,00	0,00
Protocol si reprezentare	10.203002	r 192	53,00	0,00	0,00	0,00
Prime de asigurare non-viata	10.203003	r 192	167,00	0,00	0,00	0,00
Chirii	10.203004	r 192	178,00	0,00	0,00	0,00
Alte cheltuieli cu bunuri si servicii	10.203030	r 192	3.132,95	0,00	0,00	0,00
TITLUL III DOBANZI	10.30	r 193	175,00	175,00	175,00	175,00
Dobanzi aferente datoriei publice interne(cod 30.01.01+30.01.02)	10.3001	r 193	175,00	0,00	0,00	0,00
Dobanzi aferente datoriei publice interne directe	10.300101	r 193	175,00	0,00	0,00	0,00
TITLUL VII PROIECTE CU FINANTARE DIN FONDUL EXTERNE NERAMBURSABILE(FEN) POSTADERARE	10.56	r 198	1.039,07	45,73	0,00	0,00
Programe din Fondul European de Dezvoltare Regionala (FEDR)	10.5601	r 198	931,00	0,00	0,00	0,00
Finantare nationala	10.560101	r 198	351,00	0,00	0,00	0,00
Finantarea externa nerambursabila	10.560102	r 198	570,00	0,00	0,00	0,00
Cheltuieli neeligibile	10.560103	r 198	10,00	0,00	0,00	0,00
Alte facilitati si instrumente postaderare	10.5616	r 198	108,07	0,00	0,00	0,00
Finantare nationala	10.561601	r 198	62,34	0,00	0,00	0,00

Denumirea indicatorilor	Cod indicator	Rand	Buget 2015	Estimari		
				2016	2017	2018
Finantarea externa nerambursabila	10.561602	r 198	45,73	0,00	0,00	0,00
TITLUL X ALTE CHELTUIELI	10.59	r 200	70,00	70,00	70,00	70,00
Burse	10.5901	r 200	70,00	0,00	0,00	0,00
CHELTUIELI DE CAPITAL	10.70	r 201	6.940,95	5.970,00	5.970,00	5.970,00
TITLUL IX ACTIVE NEFINANCIARE	10.71	r 202	6.940,95	5.970,00	5.970,00	5.970,00
Active fixe (cod 71.01.01 la 71.01.03+71.01.30)	10.7101	r 202	3.112,95	0,00	0,00	0,00
Constructii	10.710101	r 202	770,00	0,00	0,00	0,00
Masini, echipamente si mijloace de transport	10.710102	r 202	1.804,50	0,00	0,00	0,00
Mobilier, aparatura brotica si alte active corporale	10.710103	r 202	213,18	0,00	0,00	0,00
Alte active fixe	10.710130	r 202	325,27	0,00	0,00	0,00
Reparatii capitale aferente activelor fixe	10.7103	r 202	3.828,00	0,00	0,00	0,00
OPERATIUNI FINANCIARE	10.79	r 205	552,00	552,00	552,00	552,00
TITLUL XVI RAMBURSARI DE CREDITE	10.81	r 207	552,00	552,00	552,00	552,00
Rambursari de credite interne (cod 81.02.01 la 81.02.05)	10.8102	r 207	552,00	0,00	0,00	0,00
Rambursari de credite aferente datoriei publice interne locale	10.810205	r 207	552,00	0,00	0,00	0,00
PARTEA I-A SERVICII PUBLICE GENERALE(cod 54.10+55.10)		r 210	1.131,00	1.161,00	1.168,00	1.175,00
Alte servicii publice generale(cod 54.10.10)	5410	r 211	924,00	954,00	961,00	968,00
CHELTUIELI CURENTE	5410.01	r 212	921,00	954,00	961,00	968,00
TITLUL I CHELTUIELI DE PERSONAL	5410.10	r 213	642,00	645,00	645,00	645,00
Cheltuieli salariale in bani (cod 10.01.01 la 10.01.16+10.01.30)	5410.1001	r 213	521,00	0,00	0,00	0,00
Salarii de baza	5410.100101	r 213	482,00	0,00	0,00	0,00
Sporuri pentru conditii de munca	5410.100105	r 213	38,00	0,00	0,00	0,00
Indemnizatii de delegare	5410.100113	r 213	1,00	0,00	0,00	0,00
Contributii (cod 10.03.01 la 10.03.06)	5410.1003	r 213	121,00	0,00	0,00	0,00
Contributii de asigurari sociale de stat	5410.100301	r 213	83,00	0,00	0,00	0,00
Contributii de asigurari de somaj	5410.100302	r 213	3,00	0,00	0,00	0,00
Contributii de asigurari sociale de sanatate	5410.100303	r 213	29,00	0,00	0,00	0,00
Contributii de asigurari pentru accidente de munca si boli profesionale	5410.100304	r 213	1,00	0,00	0,00	0,00
Contributii pt concedii si indemnizatii	5410.100306	r 213	5,00	0,00	0,00	0,00
TITLUL II BUNURI SI SERVICII	5410.20	r 214	279,00	309,00	316,00	323,00
Bunuri si servicii (cod 20.01.01 la 20.01.09+20.01.30)	5410.2001	r 214	220,00	0,00	0,00	0,00
Furnituri de birou	5410.200101	r 214	6,00	0,00	0,00	0,00
Materiale pentru curatenie	5410.200102	r 214	6,00	0,00	0,00	0,00

Denumirea indicatorilor	Cod indicator	Rand	Buget 2015	Estimari		
				2016	2017	2018
Incalzit, iluminat si forta motrica	5410.200103	r 214	50,00	0,00	0,00	0,00
Apa, canal si salubritate	5410.200104	r 214	6,00	0,00	0,00	0,00
Carburanti si lubrefiantix	5410.200105	r 214	18,00	0,00	0,00	0,00
Piese de schimb	5410.200106	r 214	20,00	0,00	0,00	0,00
Posta, telecomunicatii, radio, tv, internet	5410.200108	r 214	14,00	0,00	0,00	0,00
Materiale si prestari de servicii cu caracter functional	5410.200109	r 214	20,00	0,00	0,00	0,00
Alte bunuri si servicii pentru intretinere si functionare	5410.200130	r 214	80,00	0,00	0,00	0,00
Reparatii curente	5410.2002	r 214	15,00	0,00	0,00	0,00
Bunuri de natura obiectelor de inventar (cod 20.05.01 la 20.05.03+20.05.30)	5410.2005	r 214	5,00	0,00	0,00	0,00
Alte obiecte de inventar	5410.200530	r 214	5,00	0,00	0,00	0,00
Deplasari, detasari, transferari (cod 20.06.01+20.06.02)	5410.2006	r 214	25,00	0,00	0,00	0,00
Deplasari interne, detasari, transferari	5410.200601	r 214	25,00	0,00	0,00	0,00
Carti, publicatii si materiale documentare	5410.2011	r 214	2,00	0,00	0,00	0,00
Pregatire profesionala	5410.2013	r 214	10,00	0,00	0,00	0,00
Protectia muncii	5410.2014	r 214	2,00	0,00	0,00	0,00
CHELTUIELI DE CAPITAL	5410.70	r 223	3,00	0,00	0,00	0,00
TITLUL IX ACTIVE NEFINANCIARE	5410.71	r 224	3,00	0,00	0,00	0,00
Active fixe (cod 71.01.01 la 71.01.03+71.01.30)	5410.7101	r 224	3,00	0,00	0,00	0,00
Alte active fixe	5410.710130	r 224	3,00	0,00	0,00	0,00
Servicii publice comunitare de evidenta a persoanelor	541010	r 232	824,00	954,00	961,00	968,00
Tranzactii privind datoria publica si imprumuturi	5510	r 234	207,00	207,00	207,00	207,00
CHELTUIELI CURENTE	5510.01	r 235	207,00	207,00	207,00	207,00
TITLUL II BUNURI SI SERVICII	5510.20	r 237	32,00	32,00	32,00	32,00
Comisioane si alte costuri aferente imprumuturilor(cod 20.24.01 la 20.24.03)	5510.2024	r 237	32,00	0,00	0,00	0,00
Comisioane si alte costuri aferente imprumuturilor interne	5510.202402	r 237	32,00	0,00	0,00	0,00
TITLUL III DOBANZI	5510.30	r 238	175,00	175,00	175,00	175,00
Dobanzi aferente datoriei publice interne(cod 30.01.01+30.01.02)	5510.3001	r 238	175,00	0,00	0,00	0,00
Dobanzi aferente datoriei publice interne directe	5510.300101	r 238	175,00	0,00	0,00	0,00
PARTEA A III-A CHELTUIELI SOCIAL-CULTURALE(cod 65.10+66.10+67.10+68.10)	6310	r 280	91.062,91	90.001,36	89.998,63	89.998,63
Sanatate(cod 66.10.06+66.10.08+66.10.50)	6610	r 316	82.147,46	82.043,36	82.040,63	82.040,63
CHELTUIELI CURENTE	6610.01	r 317	75.625,01	75.521,38	75.518,63	75.518,63
TITLUL I CHELTUIELI DE PERSONAL	6610.10	r 318	46.813,70	47.180,70	47.180,70	47.180,70
Cheltuieli salariale in bani (cod 10.01.01 la 10.01.16+10.01.30)	6610.1001	r 318	35.922,00	0,00	0,00	0,00

Denumirea indicatorilor	Cod indicator	Rand	Buget 2015	Estimari		
				2016	2017	2018
Salarii de baza	6610.100101	r 318	24.316,00	0,00	0,00	0,00
Sporuri pentru conditii de munca	6610.100105	r 318	6.017,00	0,00	0,00	0,00
Alte sporuri	6610.100106	r 318	3.178,00	0,00	0,00	0,00
Fond aferent platii cu ora	6610.100111	r 318	2.167,00	0,00	0,00	0,00
Indemnizatii de delegare	6610.100113	r 318	1,00	0,00	0,00	0,00
Alte drepturi salariale in bani	6610.100130	r 318	243,00	0,00	0,00	0,00
Cheltuieli salariale in natura (cod 10.02.01 la 10.02.30)	6610.1002	r 318	2.121,00	0,00	0,00	0,00
Tichete de masa	6610.100201	r 318	2.121,00	0,00	0,00	0,00
Contributii (cod 10.03.01 la 10.03.06)	6610.1003	r 318	8.770,70	0,00	0,00	0,00
Contributii de asigurari sociale de stat	6610.100301	r 318	6.579,32	0,00	0,00	0,00
Contributii de asigurari de somaj	6610.100302	r 318	186,20	0,00	0,00	0,00
Contributii de asigurari sociale de sanatate	6610.100303	r 318	1.869,88	0,00	0,00	0,00
Contributii de asigurari pentru accidente de munca si boli profesionale	6610.100304	r 318	102,30	0,00	0,00	0,00
Contributii pt concedii si indemnizatii	6610.100306	r 318	33,00	0,00	0,00	0,00
TITLUL II BUNURI SI SERVICII	6610.20	r 319	27.702,24	28.224,93	28.267,93	28.267,93
Bunuri si servicii (cod 20.01.01 la 20.01.09+20.01.30)	6610.2001	r 319	6.586,46	0,00	0,00	0,00
Furnituri de birou	6610.200101	r 319	178,00	0,00	0,00	0,00
Materiale pentru curatenie	6610.200102	r 319	348,50	0,00	0,00	0,00
Incalzit, iluminat si forta motrica	6610.200103	r 319	2.408,67	0,00	0,00	0,00
Apa, canal si salubritate	6610.200104	r 319	700,08	0,00	0,00	0,00
Carburanti si lubrefiantix	6610.200105	r 319	101,00	0,00	0,00	0,00
Plese de schimb	6610.200106	r 319	412,06	0,00	0,00	0,00
Posta, telecomunicatii, radio, tv, internet	6610.200108	r 319	164,00	0,00	0,00	0,00
Materiale si prestari de servicii cu caracter functional	6610.200109	r 319	701,55	0,00	0,00	0,00
Alte bunuri si servicii pentru intretinere si functionare	6610.200130	r 319	1.572,60	0,00	0,00	0,00
Reparatii curente	6610.2002	r 319	681,28	0,00	0,00	0,00
Hrana (cod 20.03.01+20.03.02)	6610.2003	r 319	1.586,74	0,00	0,00	0,00
Hrana pentru oameni	6610.200301	r 319	1.586,74	0,00	0,00	0,00
Medicamente si materiale sanitare(cod 20.04.01 la 20.04.04)	6610.2004	r 319	17.659,88	0,00	0,00	0,00
Medicamente	6610.200401	r 319	11.731,19	0,00	0,00	0,00
Materiale sanitare	6610.200402	r 319	3.426,24	0,00	0,00	0,00
Reactivi	6610.200403	r 319	2.079,24	0,00	0,00	0,00
Dezinfectanti	6610.200404	r 319	423,21	0,00	0,00	0,00

Denumirea indicatorilor	Cod indicator	Rand	Buget 2015	Estimari		
				2016	2017	2018
Bunuri de natura obiectelor de inventar (cod 20.05.01 la 20.05.03+20.05.30)	6610.2005	r 319	433,50	0,00	0,00	0,00
Uniforme si echipament	6610.200501	r 319	27,00	0,00	0,00	0,00
Lenjerie si accesorii de pat	6610.200503	r 319	90,00	0,00	0,00	0,00
Alte obiecte de inventar	6610.200530	r 319	316,50	0,00	0,00	0,00
Deplasari, detasari, transferari (cod 20.06.01+20.06.02)	6610.2006	r 319	56,00	0,00	0,00	0,00
Deplasari interne, detasari, transferari	6610.200601	r 319	41,00	0,00	0,00	0,00
Deplasari in strainatate	6610.200602	r 319	15,00	0,00	0,00	0,00
Materiale de laborator	6610.2009	r 319	204,38	0,00	0,00	0,00
Carti, publicatii si materiale documentare	6610.2011	r 319	4,00	0,00	0,00	0,00
Pregatire profesionala	6610.2013	r 319	73,00	0,00	0,00	0,00
Protectia muncii	6610.2014	r 319	1,00	0,00	0,00	0,00
Alte cheltuieli (cod 20.30.01 la 20.30.04+20.30.06+20.30.07+20.30.09+20.30.30)	6610.2030	r 319	416,00	0,00	0,00	0,00
Prime de asigurare non-viata	6610.203003	r 319	156,00	0,00	0,00	0,00
Chirii	6610.203004	r 319	55,00	0,00	0,00	0,00
Alte cheltuieli cu bunuri si servicii	6610.203030	r 319	205,00	0,00	0,00	0,00
TITLUL VIII PROIECTE CU FINANTARE DIN FONDURI EXTERNE NERAMBURSABILE(FEN) POSTADERARE	6610.56	r 325	1.039,07	45,73	0,00	0,00
Programe din Fondul European de Dezvoltare Regionala (FEDR)	6610.5601	r 325	931,00	0,00	0,00	0,00
Finantare nationala	6610.560101	r 325	351,00	0,00	0,00	0,00
Finantarea externa nerambursabila	6610.560102	r 325	570,00	0,00	0,00	0,00
Cheltuieli neeligibile	6610.560103	r 325	10,00	0,00	0,00	0,00
Alte facilitati si instrumente postaderare	6610.5616	r 325	108,07	0,00	0,00	0,00
Finantare nationala	6610.561601	r 325	62,34	0,00	0,00	0,00
Finantarea externa nerambursabila	6610.561602	r 325	45,73	0,00	0,00	0,00
TITLUL IX ALTE CHELTUIELI	6610.59	r 327	70,00	70,00	70,00	70,00
Burse	6610.5901	r 327	70,00	0,00	0,00	0,00
CHELTUIELI DE CAPITAL	6610.70	r 328	5.970,45	5.970,00	5.970,00	5.970,00
TITLUL XII ACTIVE NEFINANCIARE	6610.71	r 329	5.970,45	5.970,00	5.970,00	5.970,00
Active fixe (cod 71.01.01 la 71.01.03+71.01.30)	6610.7101	r 329	2.142,45	0,00	0,00	0,00
Masini, echipamente si mijloace de transport	6610.710102	r 329	1.785,50	0,00	0,00	0,00
Mobilier, aparatura birou si alte active corporale	6610.710103	r 329	74,68	0,00	0,00	0,00
Alte active fixe	6610.710130	r 329	272,27	0,00	0,00	0,00
Reparatii capitale aferente activelor fixe	6610.7103	r 329	3.828,00	0,00	0,00	0,00

Denumirea indicatorilor	Cod indicator	Rand	Buget 2015	Estimari		
				2016	2017	2018
OPERATIUNI FINANCIARE	6610.79	r 332	552,00	552,00	552,00	552,00
TITLUL X ALTE CHELTUIELI	6610.81	r 334	552,00	552,00	552,00	552,00
Rambursari de credite interne (cod 81.02.01 la 81.02.05)	6610.8102	r 334	552,00	0,00	0,00	0,00
Rambursari de credite aferente datoriei publice interne locale	6610.810205	r 334	552,00	0,00	0,00	0,00
Servicii medicale in unitati sanitare cu paturi	661006	r 337	82.147,46	82.043,36	82.040,63	82.040,63
Spitale generale	66100601	r 338	82.147,46	82.043,36	82.040,63	82.040,63
Cultura, recreere si religie	6710	r 343	8.915,45	7.958,00	7.958,00	7.958,00
CHELTUIELI CURENTE	6710.01	r 344	7.947,95	7.958,00	7.958,00	7.958,00
TITLUL I CHELTUIELI DE PERSONAL	6710.10	r 345	3.766,00	3.766,00	3.766,00	3.766,00
Cheltuieli salariale in bani (cod 10.01.01 la 10.01.16+10.01.30)	6710.1001	r 345	3.082,00	0,00	0,00	0,00
Salarii de baza	6710.100101	r 345	2.704,00	0,00	0,00	0,00
Sporuri pentru conditii de munca	6710.100105	r 345	5,00	0,00	0,00	0,00
Alte sporuri	6710.100106	r 345	30,00	0,00	0,00	0,00
Fond pentru posturi ocupate prin cumul	6710.100110	r 345	270,00	0,00	0,00	0,00
Fond aferent platii cu ora	6710.100111	r 345	18,00	0,00	0,00	0,00
Indemnizatii de delegare	6710.100113	r 345	55,00	0,00	0,00	0,00
Contributii (cod 10.03.01 la 10.03.06)	6710.1003	r 345	684,00	0,00	0,00	0,00
Contributii de asigurari sociale de stat	6710.100301	r 345	481,00	0,00	0,00	0,00
Contributii de asigurari de somaj	6710.100302	r 345	15,00	0,00	0,00	0,00
Contributii de asigurari sociale de sanatate	6710.100303	r 345	154,00	0,00	0,00	0,00
Contributii de asigurari pentru accidente de munca si boli profesionale	6710.100304	r 345	9,00	0,00	0,00	0,00
Contributii pt concedii si indemnizatii	6710.100306	r 345	25,00	0,00	0,00	0,00
TITLUL II BUNURI SI SERVICII	6710.20	r 346	4.181,95	4.192,00	4.192,00	4.192,00
Bunuri si servicii (cod 20.01.01 la 20.01.09+20.01.30)	6710.2001	r 346	896,00	0,00	0,00	0,00
Furnituri de birou	6710.200101	r 346	20,00	0,00	0,00	0,00
Materiale pentru curatenie	6710.200102	r 346	8,00	0,00	0,00	0,00
Incalzit, iluminat si forta motrica	6710.200103	r 346	274,00	0,00	0,00	0,00
Apa, canal si salubritate	6710.200104	r 346	19,00	0,00	0,00	0,00
Carburanti si lubrefiantx	6710.200105	r 346	23,00	0,00	0,00	0,00
Plese de schimb	6710.200106	r 346	20,00	0,00	0,00	0,00
Transport	6710.200107	r 346	68,00	0,00	0,00	0,00
Posta, telecomunicatii, radio, tv, internet	6710.200108	r 346	71,00	0,00	0,00	0,00
Materiale si prestari de servicii cu caracter functional	6710.200109	r 346	84,00	0,00	0,00	0,00

Denumirea indicatorilor	Cod indicator	Rand	Buget 2015	Estimari		
				2016	2017	2018
Alte bunuri si servicii pentru intretinere si functionare	6710.200130	r 346	309,00	0,00	0,00	0,00
Reparatii curente	6710.2002	r 346	3,50	0,00	0,00	0,00
Bunuri de natura obiectelor de inventar (cod 20.05.01 la 20.05.03+20.05.30)	6710.2005	r 346	69,00	0,00	0,00	0,00
Alte obiecte de inventar	6710.200530	r 346	69,00	0,00	0,00	0,00
Deplasari, detasari, transferari (cod 20.06.01+20.06.02)	6710.2006	r 346	49,50	0,00	0,00	0,00
Deplasari interne, detasari, transferari	6710.200601	r 346	23,50	0,00	0,00	0,00
Deplasari in strainatate	6710.200602	r 346	26,00	0,00	0,00	0,00
Materiale de laborator	6710.2009	r 346	48,50	0,00	0,00	0,00
Carti, publicatii si materiale documentare	6710.2011	r 346	10,00	0,00	0,00	0,00
Pregatire profesionala	6710.2013	r 346	9,50	0,00	0,00	0,00
Protectia muncii	6710.2014	r 346	6,00	0,00	0,00	0,00
Alte cheltuieli (cod 20.30.01 la 20.30.04+20.30.06+20.30.07+20.30.09+20.30.30)	6710.2030	r 346	3.089,95	0,00	0,00	0,00
Reclama si publicitate	6710.203001	r 346	28,00	0,00	0,00	0,00
Protocol si reprezentare	6710.203002	r 346	53,00	0,00	0,00	0,00
Prime de asigurare non-viata	6710.203003	r 346	3,00	0,00	0,00	0,00
Chirii	6710.203004	r 346	123,00	0,00	0,00	0,00
Alte cheltuieli cu bunuri si servicii	6710.203030	r 346	2.882,95	0,00	0,00	0,00
CHELTUIELI DE CAPITAL	6710.70	r 355	967,50	0,00	0,00	0,00
TITLUL XII ACTIVE NEFINANCIARE	6710.71	r 356	967,50	0,00	0,00	0,00
Active fixe (cod 71.01.01 la 71.01.03+71.01.30)	6710.7101	r 356	967,50	0,00	0,00	0,00
Constructii	6710.710101	r 356	770,00	0,00	0,00	0,00
Masini, echipamente si mijloace de transport	6710.710102	r 356	9,00	0,00	0,00	0,00
Mobilier, aparatura birotica si alta active corporale	6710.710103	r 356	138,50	0,00	0,00	0,00
Alte active fixe	6710.710130	r 356	50,00	0,00	0,00	0,00
Servicii culturale	671003	r 364	5.263,45	4.316,00	4.316,00	4.316,00
Muzee	67100303	r 365	3.143,45	3.006,00	3.006,00	3.006,00
Instituti publice de spectacole si concerte	67100304	r 366	2.120,00	1.310,00	1.310,00	1.310,00
Alte servicii in domeniile culturii, recreerii si religiei	671050	r 378	3.652,00	3.642,00	3.642,00	3.642,00
PARTEA A V-A ACTIUNI ECONOMICE(cod 80.10+83.10+84.10+87.10)	7910	r 460	2.102,00	2.810,00	2.240,00	2.240,00
Agricultura, silvicultura, piscicultura si vanatoare(cod 83.10.03.07+83.10.03.30)	8310	r 484	580,00	1.250,00	680,00	680,00
CHELTUIELI CURENTE	8310.01	r 485	580,00	1.250,00	680,00	680,00
TITLUL I CHELTUIELI DE PERSONAL	8310.10	r 486	495,00	1.165,00	595,00	595,00
Cheltuieli salariale in bani (cod 10.01.01 la 10.01.16+10.01.30)	8310.1001	r 486	404,00	0,00	0,00	0,00

Denumirea indicatorilor	Cod indicator	Rand	Buget 2015	Estimari		
				2016	2017	2018
Salarii de baza	8310.100101	r 486	374,00	0,00	0,00	0,00
Sporuri pentru conditii de munca	8310.100105	r 486	28,00	0,00	0,00	0,00
Indemnizatii platite unor persoane din afara unitatii	8310.100112	r 486	2,00	0,00	0,00	0,00
Contributii (cod 10.03.01 la 10.03.06)	8310.1003	r 486	91,00	0,00	0,00	0,00
Contributii de asigurari sociale de stat	8310.100301	r 486	63,80	0,00	0,00	0,00
Contributii de asigurari de somaj	8310.100302	r 486	2,00	0,00	0,00	0,00
Contributii de asigurari sociale de sanatate	8310.100303	r 486	21,00	0,00	0,00	0,00
Contributii de asigurari pentru accidente de munca si boli profesionale	8310.100304	r 486	0,60	0,00	0,00	0,00
Contributii pt concedii si indemnizatii	8310.100306	r 486	3,60	0,00	0,00	0,00
TITLUL II BUNURI SI SERVICII	8310.20	r 487	85,00	85,00	85,00	85,00
Bunuri si servicii (cod 20.01.01 la 20.01.09+20.01.30)	8310.2001	r 487	72,00	0,00	0,00	0,00
Furnituri de birou	8310.200101	r 487	4,00	0,00	0,00	0,00
Materiale pentru curatenie	8310.200102	r 487	0,20	0,00	0,00	0,00
Incalzit, iluminat si forta motrica	8310.200103	r 487	10,00	0,00	0,00	0,00
Apa, canal si salubritate	8310.200104	r 487	1,00	0,00	0,00	0,00
Carburanti si lubrefiantix	8310.200105	r 487	9,00	0,00	0,00	0,00
Piese de schimb	8310.200106	r 487	3,00	0,00	0,00	0,00
Posta, telecomunicatii, radio, tv, internet	8310.200108	r 487	10,00	0,00	0,00	0,00
Materiale si prestari de servicii cu caracter functional	8310.200109	r 487	8,00	0,00	0,00	0,00
Alte bunuri si servicii pentru intretinere si functionare	8310.200130	r 487	26,80	0,00	0,00	0,00
Deplasari, detasari, transferari (cod 20.06.01+20.06.02)	8310.2006	r 487	4,00	0,00	0,00	0,00
Deplasari interne, detasari, transferari	8310.200601	r 487	4,00	0,00	0,00	0,00
Carti, publicatii si materiale documentare	8310.2011	r 487	3,00	0,00	0,00	0,00
Protectia muncii	8310.2014	r 487	1,00	0,00	0,00	0,00
Alte cheltuieli (cod 20.30.01 la 20.30.04+20.30.06+20.30.07+20.30.09+20.30.30)	8310.2030	r 487	5,00	0,00	0,00	0,00
Prime de asigurare non-viata	8310.203003	r 487	5,00	0,00	0,00	0,00
Agricultura, silvicultura, piscicultura si vanatoare	831003	r 505	580,00	1.250,00	680,00	680,00
Camere agricole	83100307	r 506	580,00	1.250,00	680,00	680,00
Alte activitati economice(cod 87.10.50)	8710	r 532	1.522,00	1.560,00	1.560,00	1.560,00
CHELTUIELI CURENTE	8710.01	r 533	1.522,00	1.560,00	1.560,00	1.560,00
TITLUL I CHELTUIELI DE PERSONAL	8710.10	r 534	400,00	416,00	416,00	416,00
Cheltuieli salariale in bani (cod 10.01.01 la 10.01.16+10.01.30)	8710.1001	r 534	325,00	0,00	0,00	0,00
Salarii de baza	8710.100101	r 534	290,00	0,00	0,00	0,00

Denumirea indicatorilor	Cod indicator	Rand	Buget 2015	Estimari		
				2016	2017	2018
Sporuri pentru conditiile de munca	8710.100105	r 534	35,00	0,00	0,00	0,00
Contributii (cod 10.03.01 la 10.03.06)	8710.1003	r 534	75,00	0,00	0,00	0,00
Contributii de asigurari sociale de stat	8710.100301	r 534	52,00	0,00	0,00	0,00
Contributii de asigurari de somaj	8710.100302	r 534	2,00	0,00	0,00	0,00
Contributii de asigurari sociale de sanatate	8710.100303	r 534	17,00	0,00	0,00	0,00
Contributii de asigurari pentru accidente de munca si boli profesionale	8710.100304	r 534	1,00	0,00	0,00	0,00
Contributii pt concedii si indemnizatii	8710.100306	r 534	3,00	0,00	0,00	0,00
TITLUL II BUNURI SI SERVICII	8710.20	r 535	1.122,00	1.144,00	1.144,00	1.144,00
Bunuri si servicii (cod 20.01.01 la 20.01.09+20.01.30)	8710.2001	r 535	1.058,00	0,00	0,00	0,00
Furnituri de birou	8710.200101	r 535	2,00	0,00	0,00	0,00
Materiale pentru curatenie	8710.200102	r 535	1,00	0,00	0,00	0,00
Incalzit, iluminat si forta motrica	8710.200103	r 535	8,00	0,00	0,00	0,00
Apa, canal si salubritate	8710.200104	r 535	1,00	0,00	0,00	0,00
Carburanti si lubrefiantix	8710.200105	r 535	30,00	0,00	0,00	0,00
Piese de schimb	8710.200106	r 535	1,00	0,00	0,00	0,00
Transport	8710.200107	r 535	1,00	0,00	0,00	0,00
Posta, telecomunicatii, radio, tv, internet	8710.200108	r 535	9,00	0,00	0,00	0,00
Materiale si prestari de servicii cu caracter functional	8710.200109	r 535	996,00	0,00	0,00	0,00
Alte bunuri si servicii pentru intretinere si functionare	8710.200130	r 535	9,00	0,00	0,00	0,00
Bunuri de natura obiectelor de inventar (cod 20.05.01 la 20.05.03+20.05.30)	8710.2005	r 535	8,00	0,00	0,00	0,00
Uniforme si echipament	8710.200501	r 535	1,00	0,00	0,00	0,00
Alte obiecte de inventar	8710.200530	r 535	7,00	0,00	0,00	0,00
Consultanta si expertiza	8710.2012	r 535	2,00	0,00	0,00	0,00
Protectia muncii	8710.2014	r 535	4,00	0,00	0,00	0,00
Alte cheltuieli (cod 20.30.01 la 20.30.04+20.30.06+20.30.07+20.30.09+20.30.30)	8710.2030	r 535	50,00	0,00	0,00	0,00
Redama si publicitate	8710.203001	r 535	2,00	0,00	0,00	0,00
Prime de asigurare non-viata	8710.203003	r 535	3,00	0,00	0,00	0,00
Alte cheltuieli cu bunuri si servicii	8710.203030	r 535	45,00	0,00	0,00	0,00
Alte actiuni economice	871050	r 553	1.522,00	1.560,00	1.560,00	1.560,00
CHELTUIELILE SECTIUNII DE FUNCTIONARE(COD 50.10+59.10+63.10+69.10+79.10)	5010	r 561	86.315,89	87.956,63	87.438,63	87.443,63
CHELTUIELI CURENTE	10.01	r 562	85.763,89	87.404,63	86.884,63	86.891,63
Titlul I Cheltuieli de personal	10.10	r 563	52.116,70	53.172,70	52.602,70	52.602,70
Cheltuieli salariale in bani (cod 10.01.01 la 10.01.16+10.01.30)	10.1001	r 563	40.264,00	0,00	0,00	0,00

Denumirea Indicatorilor	Cod indicator	Rand	Buget 2015	Estimari		
				2016	2017	2018
Salarii de baza	10.100101	r 563	28.166,00	0,00	0,00	0,00
Sporuri pentru conditii de munca	10.100105	r 563	6.123,00	0,00	0,00	0,00
Alte sporuri	10.100106	r 563	3.208,00	0,00	0,00	0,00
Fond pentru posturi ocupate prin cumul	10.100110	r 563	270,00	0,00	0,00	0,00
Fond aferent platii cu ora	10.100111	r 563	2.185,00	0,00	0,00	0,00
Indemnizatii platite unor persoane din afara unitatii	10.100112	r 563	2,00	0,00	0,00	0,00
Indemnizatii de delegare	10.100113	r 563	57,00	0,00	0,00	0,00
Alte drepturi salariale in bani	10.100130	r 563	243,00	0,00	0,00	0,00
Cheltuieli salariale in natura (cod 10.02.01 la 10.02.30)	10.1002	r 563	2.121,00	0,00	0,00	0,00
Tichete de masa	10.100201	r 563	2.121,00	0,00	0,00	0,00
Contributii (cod 10.03.01 la 10.03.06)	10.1003	r 563	9.741,70	0,00	0,00	0,00
Contributii de asigurari sociale de stat	10.100301	r 563	7.259,12	0,00	0,00	0,00
Contributii de asigurari de somaj	10.100302	r 563	208,20	0,00	0,00	0,00
Contributii de asigurari sociale de sanatate	10.100303	r 563	2.090,88	0,00	0,00	0,00
Contributii de asigurari pentru accidente de munca si boli profesionale	10.100304	r 563	113,90	0,00	0,00	0,00
Contributii pt concedii si indemnizatii	10.100306	r 563	69,60	0,00	0,00	0,00
Titlul II Bunuri si servicii	10.20	r 564	33.402,19	33.986,93	34.036,93	34.043,93
Bunuri si servicii (cod 20.01.01 la 20.01.09+20.01.30)	10.2001	r 564	8.832,46	0,00	0,00	0,00
Furnituri de birou	10.200101	r 564	210,00	0,00	0,00	0,00
Materiale pentru curatenie	10.200102	r 564	363,70	0,00	0,00	0,00
Incalzit, iluminat si forta motrica	10.200103	r 564	2.750,67	0,00	0,00	0,00
Apa, canal si salubritate	10.200104	r 564	727,09	0,00	0,00	0,00
Carburanti si lubrefiantix	10.200105	r 564	181,00	0,00	0,00	0,00
Piese de schimb	10.200106	r 564	466,06	0,00	0,00	0,00
Transport	10.200107	r 564	69,00	0,00	0,00	0,00
Posta, telecomunicatii, radio, tv, internet	10.200108	r 564	268,00	0,00	0,00	0,00
Materiale si prestari de servicii cu caracter functional	10.200109	r 564	1.809,55	0,00	0,00	0,00
Alte bunuri si servicii pentru intretinere si functionare	10.200130	r 564	1.997,40	0,00	0,00	0,00
Reparatii curente	10.2002	r 564	699,78	0,00	0,00	0,00
Hrana (cod 20.03.01+20.03.02)	10.2003	r 564	1.586,74	0,00	0,00	0,00
Hrana pentru oameni	10.200301	r 564	1.586,74	0,00	0,00	0,00
Medicamente si materiale sanitare(cod 20.04.01 la 20.04.04)	10.2004	r 564	17.659,88	0,00	0,00	0,00
Medicamente	10.200401	r 564	11.731,19	0,00	0,00	0,00

Denumirea indicatorilor	Cod indicator	Rand	Buget 2015	Estimari		
				2016	2017	2018
Materiale sanitare	10.200402	r 564	3.426,24	0,00	0,00	0,00
Reactivi	10.200403	r 564	2.079,24	0,00	0,00	0,00
Dezinfectanti	10.200404	r 564	423,21	0,00	0,00	0,00
Bunuri de natura obiectelor de inventar (cod 20.05.01 la 20.05.03+20.05.30)	10.2005	r 564	515,50	0,00	0,00	0,00
Uniforme si echipament	10.200501	r 564	28,00	0,00	0,00	0,00
Lenjerie si accesorii de pat	10.200503	r 564	90,00	0,00	0,00	0,00
Alte obiecte de inventar	10.200530	r 564	397,50	0,00	0,00	0,00
Deplasari, detasari, transferari (cod 20.06.01+20.06.02)	10.2006	r 564	134,50	0,00	0,00	0,00
Deplasari interne, detasari, transferari	10.200601	r 564	93,50	0,00	0,00	0,00
Deplasari in strainatate	10.200602	r 564	41,00	0,00	0,00	0,00
Materiale de laborator	10.2009	r 564	252,88	0,00	0,00	0,00
Carti, publicatii si materiale documentare	10.2011	r 564	19,00	0,00	0,00	0,00
Consultanta si expertiza	10.2012	r 564	2,00	0,00	0,00	0,00
Pregatire profesionala	10.2013	r 564	92,50	0,00	0,00	0,00
Protectia muncii	10.2014	r 564	14,00	0,00	0,00	0,00
Comisioane si alte costuri aferente imprumuturilor(cod 20.24.01 la 20.24.03)	10.2024	r 564	32,00	0,00	0,00	0,00
Comisioane si alte costuri aferente imprumuturilor interne	10.202402	r 564	32,00	0,00	0,00	0,00
Alte cheltuieli (cod 20.30.01 la 20.30.04+20.30.06+20.30.07+20.30.09+20.30.30)	10.2030	r 564	3.560,95	0,00	0,00	0,00
Reclama si publicitate	10.203001	r 564	30,00	0,00	0,00	0,00
Protocol si reprezentare	10.203002	r 564	53,00	0,00	0,00	0,00
Prime de asigurare non-viata	10.203003	r 564	167,00	0,00	0,00	0,00
Chirii	10.203004	r 564	178,00	0,00	0,00	0,00
Alte cheltuieli cu bunuri si servicii	10.203030	r 564	3.132,95	0,00	0,00	0,00
Titlul III Dobanzi	10.30	r 565	175,00	175,00	175,00	175,00
Dobanzi aferente datoriei publice interne(cod 30.01.01+30.01.02)	10.3001	r 565	175,00	0,00	0,00	0,00
Dobanzi aferente datoriei publice interne directe	10.300101	r 565	175,00	0,00	0,00	0,00
Titlul X Alte cheltuieli	10.59	r 571	70,00	70,00	70,00	70,00
Burse	10.5901	r 571	70,00	0,00	0,00	0,00
OPERATIUNI FINANCIARE	10.79	r 572	552,00	552,00	552,00	552,00
Titlul XVI Rambursari de credite	10.81	r 574	552,00	552,00	552,00	552,00
Rambursari de credite interne (cod 81.02.01 la 81.02.05)	10.8102	r 574	552,00	0,00	0,00	0,00
Rambursari de credite aferente datoriei publice interne locale	10.810205	r 574	552,00	0,00	0,00	0,00
PARTEA I-A SERVICII PUBLICE GENERALE(cod 54.10+55.10)	5010	r 577	1.128,00	1.161,00	1.168,00	1.175,00

Denumirea indicatorilor	Cod indicator	Rand	Buget 2015	Estimari		
				2016	2017	2018
Alte servicii publice generale	5410	r 578	921,00	954,00	961,00	968,00
CHELTUIELI CURENTE	5410.01	r 579	921,00	954,00	961,00	968,00
Titlul I Cheltuieli de personal	5410.10	r 580	842,00	645,00	645,00	645,00
Cheltuieli salariale in bani (cod 10.01.01 la 10.01.16+10.01.30)	5410.1001	r 580	521,00	0,00	0,00	0,00
Salarii de baza	5410.100101	r 580	482,00	0,00	0,00	0,00
Sporuri pentru conditii de munca	5410.100105	r 580	38,00	0,00	0,00	0,00
Indemnizatii de delegare	5410.100113	r 580	1,00	0,00	0,00	0,00
Contributii (cod 10.03.01 la 10.03.06)	5410.1003	r 580	121,00	0,00	0,00	0,00
Contributii de asigurari sociale de stat	5410.100301	r 580	83,00	0,00	0,00	0,00
Contributii de asigurari de somaj	5410.100302	r 580	3,00	0,00	0,00	0,00
Contributii de asigurari sociale de sanatate	5410.100303	r 580	29,00	0,00	0,00	0,00
Contributii de asigurari pentru accidente de munca si boli profesionale	5410.100304	r 580	1,00	0,00	0,00	0,00
Contributii pt concedii si indemnizatii	5410.100306	r 580	5,00	0,00	0,00	0,00
Titlul II Bunuri si servicii	5410.20	r 581	279,00	309,00	316,00	323,00
Bunuri si servicii (cod 20.01.01 la 20.01.09+20.01.30)	5410.2001	r 581	220,00	0,00	0,00	0,00
Furnituri de birou	5410.200101	r 581	6,00	0,00	0,00	0,00
Materiale pentru curatenie	5410.200102	r 581	6,00	0,00	0,00	0,00
Incalzit, iluminat si forta motrica	5410.200103	r 581	50,00	0,00	0,00	0,00
Apa, canal si salubritate	5410.200104	r 581	6,00	0,00	0,00	0,00
Carburanti si lubrifianti	5410.200105	r 581	13,00	0,00	0,00	0,00
Piese de schimb	5410.200106	r 581	20,00	0,00	0,00	0,00
Posta, telecomunicatii, radio, tv, internet	5410.200108	r 581	14,00	0,00	0,00	0,00
Materiale si prestari de servicii cu caracter functional	5410.200109	r 581	20,00	0,00	0,00	0,00
Alte bunuri si servicii pentru intretinere si functionare	5410.200130	r 581	80,00	0,00	0,00	0,00
Reparatii curente	5410.2002	r 581	15,00	0,00	0,00	0,00
Bunuri de natura obiectelor de inventar (cod 20.05.01 la 20.05.03+20.05.30)	5410.2005	r 581	5,00	0,00	0,00	0,00
Alte obiecte de inventar	5410.200530	r 581	5,00	0,00	0,00	0,00
Deplasari, detasari, transferari (cod 20.06.01+20.06.02)	5410.2006	r 581	25,00	0,00	0,00	0,00
Deplasari interne, detasari, transferari	5410.200601	r 581	25,00	0,00	0,00	0,00
Carti, publicatii si materiale documentare	5410.2011	r 581	2,00	0,00	0,00	0,00
Pregatire profesionala	5410.2013	r 581	10,00	0,00	0,00	0,00
Protectia muricil	5410.2014	r 581	2,00	0,00	0,00	0,00
Servicii publice comunitare de evidenta a persoanelor	541010	r 594	921,00	954,00	961,00	968,00

Denumirea indicatorilor	Cod indicator	Rand	Buget 2015	Estimari		
				2016	2017	2018
Tranzactii privind datoriile publice si Imprumuturi	5510	r 596	207,00	207,00	207,00	207,00
CHELTUIELI CURENTE	5510.01	r 597	207,00	207,00	207,00	207,00
Titlul II Bunuri si servicii	5510.20	r 599	32,00	32,00	32,00	32,00
Comisioane si alte costuri aferente imprumuturilor(cod 20.24.01 la 20.24.03)	5510.2024	r 599	32,00	0,00	0,00	0,00
Comisioane si alte costuri aferente imprumuturilor interne	5510.202402	r 599	32,00	0,00	0,00	0,00
Titlul III Dobanzi	5510.30	r 600	175,00	175,00	175,00	175,00
Dobanzi aferente datoriei publice Interne(cod 30.01.01+30.01.02)	5510.3001	r 600	175,00	0,00	0,00	0,00
Dobanzi aferente datoriei publice interne directe	5510.300101	r 600	175,00	0,00	0,00	0,00
PARTEA A III-A CHELTUIELI SOCIAL-CULTURALE(cod 65.10+66.10+67.10+68.10)	63.10	r 632	83.085,89	83.985,63	84.028,63	84.028,63
Sanatate(cod 66.10.06+66.10.08+68.10.50)	6610	r 663	75.137,94	76.027,63	76.070,63	76.070,63
CHELTUIELI CURENTE	6610.01	r 664	74.585,94	75.475,63	75.518,63	75.518,63
Titlul I Cheltuieli de personal	6610.10	r 665	46.813,70	47.180,70	47.180,70	47.180,70
Cheltuieli salariale in bani (cod 10.01.01 la 10.01.16+10.01.30)	6610.1001	r 665	35.922,00	0,00	0,00	0,00
Salarii de baza	6610.100101	r 665	24.316,00	0,00	0,00	0,00
Sporuri pentru conditii de munca	6610.100105	r 665	6.017,00	0,00	0,00	0,00
Alte sporuri	6610.100106	r 665	3.178,00	0,00	0,00	0,00
Fond aferent platii cu ora	6610.100111	r 665	2.167,00	0,00	0,00	0,00
Indemnizatii de delegare	6610.100113	r 665	1,00	0,00	0,00	0,00
Alte drepturi salariale in bani	6610.100130	r 665	243,00	0,00	0,00	0,00
Cheltuieli salariale in natura (cod 10.02.01 la 10.02.30)	6610.1002	r 665	2.121,00	0,00	0,00	0,00
Tichete de masa	6610.100201	r 665	2.121,00	0,00	0,00	0,00
Contributii (cod 10.03.01 la 10.03.06)	6610.1003	r 665	8.770,70	0,00	0,00	0,00
Contributii de asigurari sociale de stat	6610.100301	r 665	6.579,32	0,00	0,00	0,00
Contributii de asigurari de somaj	6610.100302	r 665	186,20	0,00	0,00	0,00
Contributii de asigurari sociale de sanatate	6610.100303	r 665	1.869,88	0,00	0,00	0,00
Contributii de asigurari pentru accidente de munca si boli profesionale	6610.100304	r 665	102,30	0,00	0,00	0,00
Contributii pt concedii si indemnizatii	6610.100306	r 665	33,00	0,00	0,00	0,00
Titlul II Bunuri si servicii	6610.20	r 666	27.702,24	28.224,93	28.267,93	28.267,93
Bunuri si servicii (cod 20.01.01 la 20.01.09+20.01.30)	6610.2001	r 666	8.588,46	0,00	0,00	0,00
Furnituri de birou	6610.200101	r 666	178,00	0,00	0,00	0,00
Materialie pentru curatenie	6610.200102	r 666	348,50	0,00	0,00	0,00
Incalzit, iluminat si forta motrica	6610.200103	r 666	2.408,87	0,00	0,00	0,00
Apa, canal si salubritate	6610.200104	r 666	700,08	0,00	0,00	0,00

Denumirea indicatorilor	Cod indicator	Rand	Buget 2015	Estimari		
				2016	2017	2018
Carburanti si lubrefiantx	6610.200105	r 666	101,00	0,00	0,00	0,00
Piesa de schimb	6610.200106	r 666	412,06	0,00	0,00	0,00
Posta, telecomunicatii, radio, tv, internet	6610.200108	r 666	164,00	0,00	0,00	0,00
Materiale si prestari de servicii cu caracter functional	6610.200109	r 666	701,55	0,00	0,00	0,00
Alte bunuri si servicii pentru intretinere si functionare	6610.200130	r 666	1.572,60	0,00	0,00	0,00
Reparatii curente	6610.2002	r 666	681,28	0,00	0,00	0,00
Hrana (cod 20.03.01+20.03.02)	6610.2003	r 666	1.586,74	0,00	0,00	0,00
Hrana pentru oameni	6610.200301	r 666	1.586,74	0,00	0,00	0,00
Medicamente si materiale sanitare(cod 20.04.01 la 20.04.04)	6610.2004	r 666	17.659,88	0,00	0,00	0,00
Medicamente	6610.200401	r 666	11.731,19	0,00	0,00	0,00
Materiale sanitare	6610.200402	r 666	3.426,24	0,00	0,00	0,00
Reactivi	6610.200403	r 666	2.079,24	0,00	0,00	0,00
Dezinfectanti	6610.200404	r 666	423,21	0,00	0,00	0,00
Bunuri de natura obiectelor de inventar (cod 20.05.01 la 20.05.03+20.05.30)	6610.2005	r 666	433,50	0,00	0,00	0,00
Uniforme si echipament	6610.200501	r 666	27,00	0,00	0,00	0,00
Lenjerie si accesorii de pat	6610.200503	r 666	90,00	0,00	0,00	0,00
Alte obiecte de inventar	6610.200530	r 666	316,50	0,00	0,00	0,00
Deplasari, detasari, transferari (cod 20.06.01+20.06.02)	6610.2006	r 666	56,00	0,00	0,00	0,00
Deplasari interne, detasari, transferari	6610.200601	r 666	41,00	0,00	0,00	0,00
Deplasari in strainatate	6610.200602	r 666	15,00	0,00	0,00	0,00
Materiale de laborator	6610.2009	r 666	204,38	0,00	0,00	0,00
Carti, publicatii si materiale documentare	6610.2011	r 666	4,00	0,00	0,00	0,00
Pregatire profesionala	6610.2013	r 666	73,00	0,00	0,00	0,00
Protectia muncii	6610.2014	r 666	1,00	0,00	0,00	0,00
Alte cheltuieli (cod 20.30.01 la 20.30.04+20.30.06+20.30.07+20.30.09+20.30.30)	6610.2030	r 666	416,00	0,00	0,00	0,00
Prime de asigurare non-viata	6610.203003	r 666	156,00	0,00	0,00	0,00
Chiri	6610.203004	r 666	55,00	0,00	0,00	0,00
Alte cheltuieli cu bunuri si servicii	6610.203030	r 666	205,00	0,00	0,00	0,00
Titlul X Alte cheltuieli	6610.59	r 673	70,00	70,00	70,00	70,00
Burse	6610.5901	r 673	70,00	0,00	0,00	0,00
OPERATIUNI FINANCIARE	6610.79	r 674	552,00	552,00	552,00	552,00
Titlul XVI Rambursari de credite	6610.81	r 676	552,00	552,00	552,00	552,00
Rambursari de credite interne (cod 81.02.01 la 81.02.05)	6610.8102	r 676	552,00	0,00	0,00	0,00

Denumirea Indicatorilor	Cod indicator	Rand	Buget 2015	Estimari		
				2016	2017	2018
Rambursari de credite aferente datoriei publice interne locale	6610.810205	r 676	552,00	0,00	0,00	0,00
Servicii medicale in unitati sanitare cu paturi	661006	r 679	75.137,94	76.027,63	76.070,63	76.070,63
Spitale generale	66100601	r 680	75.137,94	76.027,63	76.070,63	76.070,63
Cultura, recreere si religie(cod 67.10.03+67.10.05+67.10.50)	6710	r 685	7.947,95	7.958,00	7.958,00	7.958,00
CHELTUIELI CURENTE	6710.01	r 686	7.947,95	7.958,00	7.958,00	7.958,00
Titlul I Cheltuieli de personal	6710.10	r 687	3.766,00	3.766,00	3.766,00	3.766,00
Cheltuieli salariale in bani (cod 10.01.01 la 10.01.16+10.01.30)	6710.1001	r 687	3.082,00	0,00	0,00	0,00
Salarii de baza	6710.100101	r 687	2.704,00	0,00	0,00	0,00
Sporuri pentru conditiile de munca	6710.100105	r 687	5,00	0,00	0,00	0,00
Alte sporuri	6710.100106	r 687	30,00	0,00	0,00	0,00
Fond pentru posturi ocupate prin cumul	6710.100110	r 687	270,00	0,00	0,00	0,00
Fond aferent platii cu ora	6710.100111	r 687	18,00	0,00	0,00	0,00
Indemnizatii de delegare	6710.100113	r 687	55,00	0,00	0,00	0,00
Contributii (cod 10.03.01 la 10.03.06)	6710.1003	r 687	684,00	0,00	0,00	0,00
Contributii de asigurari sociale de stat	6710.100301	r 687	481,00	0,00	0,00	0,00
Contributii de asigurari de somaj	6710.100302	r 687	15,00	0,00	0,00	0,00
Contributii de asigurari sociale de sanatate	6710.100303	r 687	154,00	0,00	0,00	0,00
Contributii de asigurari pentru accidente de munca si boli profesionale	6710.100304	r 687	9,00	0,00	0,00	0,00
Contributii pt concedii si indemnizatii	6710.100306	r 687	25,00	0,00	0,00	0,00
Titlul II bunuri si servicii	6710.20	r 688	4.181,95	4.192,00	4.192,00	4.192,00
Bunuri si servicii (cod 20.01.01 la 20.01.09+20.01.30)	6710.2001	r 688	896,00	0,00	0,00	0,00
Furnituri de birou	6710.200101	r 688	20,00	0,00	0,00	0,00
Materiale pentru curatenle	6710.200102	r 688	8,00	0,00	0,00	0,00
Incalzit, iluminat si forta motrica	6710.200103	r 688	274,00	0,00	0,00	0,00
Apa, canal si salubritate	6710.200104	r 688	19,00	0,00	0,00	0,00
Carburanti si lubrefiantix	6710.200105	r 688	23,00	0,00	0,00	0,00
Piese de schimb	6710.200106	r 688	20,00	0,00	0,00	0,00
Transport	6710.200107	r 688	68,00	0,00	0,00	0,00
Posta, telecomunicatii, radio, tv, internet	6710.200108	r 688	71,00	0,00	0,00	0,00
Materiale si prestari de servicii cu caracter functional	6710.200109	r 688	84,00	0,00	0,00	0,00
Alte bunuri si servicii pentru intretinere si functionare	6710.200130	r 688	309,00	0,00	0,00	0,00
Reparatii curente	6710.2002	r 688	3,50	0,00	0,00	0,00
Bunuri de natura obiectelor de inventar (cod 20.05.01 la 20.05.03+20.05.30)	6710.2005	r 688	69,00	0,00	0,00	0,00

Denumirea indicatorilor	Cod indicator	Rand	Buget 2015	Estimari		
				2016	2017	2018
Alte obiecte de inventar	6710.200530	r 688	69,00	0,00	0,00	0,00
Deplasari, detasari, transferari (cod 20.06.01+20.06.02)	6710.2006	r 688	49,50	0,00	0,00	0,00
Deplasari Inteme, detasari, transferari	6710.200601	r 688	23,50	0,00	0,00	0,00
Deplasari in strainatate	6710.200602	r 688	26,00	0,00	0,00	0,00
Materiale de laborator	6710.2009	r 688	48,50	0,00	0,00	0,00
Carti, publicatii si materiale documentare	6710.2011	r 688	10,00	0,00	0,00	0,00
Pregatire profesionala	6710.2013	r 688	9,50	0,00	0,00	0,00
Protectia muncii	6710.2014	r 688	6,00	0,00	0,00	0,00
Alte cheltuieli (cod 20.30.01 la 20.30.04+20.30.06+20.30.07+20.30.09+20.30.30)	6710.2030	r 688	3.089,95	0,00	0,00	0,00
Reclama si publicitate	6710.203001	r 688	28,00	0,00	0,00	0,00
Protocol si reprezentare	6710.203002	r 688	53,00	0,00	0,00	0,00
Prime de asigurare non-vlata	6710.203003	r 688	3,00	0,00	0,00	0,00
Chirii	6710.203004	r 688	123,00	0,00	0,00	0,00
Alte cheltuieli cu bunuri si servicii	6710.203030	r 688	2.882,95	0,00	0,00	0,00
Servicii culturale(cod 67.10.03 la 67.10.03.07+67.10.03.09 la cod 67.10.03.11+67.10.03.15+67.10.03.30)	671003	r 701	4.305,95	4.316,00	4.316,00	4.316,00
Muzee	67100303	r 702	3.005,95	3.006,00	3.006,00	3.006,00
Instituti publice de spectacole si concerte	67100304	r 703	1.300,00	1.310,00	1.310,00	1.310,00
Alte servicii in domeniile culturii, recreerii si religiei	671050	r 715	3.642,00	3.642,00	3.642,00	3.642,00
PARTEA A V-A ACTIUNI ECONOMICE(cod 80.10+83.10+84.10+87.10)	7910	r 782	2.102,00	2.810,00	2.240,00	2.240,00
Agricultura, silvicultura, piscicultura si vanatoare	8310	r 801	580,00	1.250,00	680,00	680,00
CHELTUIELI CURENTE	8310.01	r 802	580,00	1.250,00	680,00	680,00
Titlul I Cheltuieli de personal	8310.10	r 803	495,00	1.165,00	595,00	595,00
Cheltuieli salariale in bani (cod 10.01.01 la 10.01.16+10.01.30)	8310.1001	r 803	404,00	0,00	0,00	0,00
Salarii de baza	8310.100101	r 803	374,00	0,00	0,00	0,00
Sporuri pentru conditii de munca	8310.100105	r 803	28,00	0,00	0,00	0,00
Indemnizatii platite unor persoane din afara unitatii	8310.100112	r 803	2,00	0,00	0,00	0,00
Contributii (cod 10.03.01 la 10.03.06)	8310.1003	r 803	91,00	0,00	0,00	0,00
Contributii de asigurari sociale de stat	8310.100301	r 803	63,80	0,00	0,00	0,00
Contributii de asigurari de somaj	8310.100302	r 803	2,00	0,00	0,00	0,00
Contributii de asigurari sociale de sanatate	8310.100303	r 803	21,00	0,00	0,00	0,00
Contributii de asigurari pentru accidente de munca si boli profesionale	8310.100304	r 803	0,60	0,00	0,00	0,00
Contributii pt concedii si indemnizatii	8310.100306	r 803	3,60	0,00	0,00	0,00

Denumirea indicatorilor	Cod indicator	Rand	Buget 2015	Estimari		
				2016	2017	2018
Titlul II Bunuri si servicii	8310.20	r 804	85,00	85,00	85,00	85,00
Bunuri si servicii (cod 20.01.01 la 20.01.09+20.01.30)	8310.2001	r 804	72,00	0,00	0,00	0,00
Furnituri de birou	8310.200101	r 804	4,00	0,00	0,00	0,00
Materiale pentru curatenie	8310.200102	r 804	0,20	0,00	0,00	0,00
Incalzit, iluminat si forta motrica	8310.200103	r 804	10,00	0,00	0,00	0,00
Apa, canal si salubritate	8310.200104	r 804	1,00	0,00	0,00	0,00
Carburantii si lubrefiantii	8310.200105	r 804	9,00	0,00	0,00	0,00
Piese de schimb	8310.200106	r 804	3,00	0,00	0,00	0,00
Posta, telecomunicatii, radio, tv, Internet	8310.200108	r 804	10,00	0,00	0,00	0,00
Materiale si prestari de servicii cu caracter functional	8310.200109	r 804	8,00	0,00	0,00	0,00
Alte bunuri si servicii pentru intretinere si functionare	8310.200130	r 804	28,80	0,00	0,00	0,00
Deplasari, detasari, transferari (cod 20.06.01+20.06.02)	8310.2006	r 804	4,00	0,00	0,00	0,00
Deplasari interne, detasari, transferari	8310.200601	r 804	4,00	0,00	0,00	0,00
Carti, publicatii si materiale documentare	8310.2011	r 804	3,00	0,00	0,00	0,00
Protectia muncii	8310.2014	r 804	1,00	0,00	0,00	0,00
Alte cheltuieli (cod 20.30.01 la 20.30.04+20.30.06+20.30.07+20.30.09+20.30.30)	8310.2030	r 804	5,00	0,00	0,00	0,00
Primo de asigurare non-viata	8310.203003	r 804	5,00	0,00	0,00	0,00
Agricultura, silvicultura, piscicultura si vanatoare	831003	r 817	580,00	1.250,00	680,00	680,00
Camere agricole	83100307	r 818	580,00	1.250,00	680,00	680,00
Alte actiuni economice	8710	r 839	1.522,00	1.560,00	1.560,00	1.560,00
CHELTUIELI CURENTE	8710.01	r 840	1.522,00	1.560,00	1.560,00	1.560,00
Titlul I Cheltuieli de personal	8710.10	r 841	400,00	416,00	416,00	416,00
Cheltuieli salariale in bani (cod 10.01.01 la 10.01.16+10.01.30)	8710.1001	r 841	325,00	0,00	0,00	0,00
Salarii de baza	8710.100101	r 841	290,00	0,00	0,00	0,00
Sporuri pentru conditii de munca	8710.100105	r 841	35,00	0,00	0,00	0,00
Contributii (cod 10.03.01 la 10.03.06)	8710.1003	r 841	75,00	0,00	0,00	0,00
Contributii de asigurari sociale de stat	8710.100301	r 841	52,00	0,00	0,00	0,00
Contributii de asigurari de somaj	8710.100302	r 841	2,00	0,00	0,00	0,00
Contributii de asigurari sociale de sanatate	8710.100303	r 841	17,00	0,00	0,00	0,00
Contributii de asigurari pentru accidente de munca si boli profesionale	8710.100304	r 841	1,00	0,00	0,00	0,00
Contributii pt concedii si indemnizatii	8710.100306	r 841	3,00	0,00	0,00	0,00
Titlul II Bunuri si servicii	8710.20	r 842	1.122,00	1.144,00	1.144,00	1.144,00
Bunuri si servicii (cod 20.01.01 la 20.01.09+20.01.30)	8710.2001	r 842	1.058,00	0,00	0,00	0,00

Denumirea indicatorilor	Cod indicator	Rand	Buget 2015	Estimari		
				2016	2017	2018
Furnituri de birou	8710.200101	r 842	2,00	0,00	0,00	0,00
Materiale pentru curatenie	8710.200102	r 842	1,00	0,00	0,00	0,00
Incalzit, iluminat si forta motrica	8710.200103	r 842	8,00	0,00	0,00	0,00
Apa, canal si salubritate	8710.200104	r 842	1,00	0,00	0,00	0,00
Carburanti si lubrefiantix	8710.200105	r 842	30,00	0,00	0,00	0,00
Piese de schimb	8710.200106	r 842	1,00	0,00	0,00	0,00
Transport	8710.200107	r 842	1,00	0,00	0,00	0,00
Posta, telecomunicatii, radio, tv, internet	8710.200108	r 842	9,00	0,00	0,00	0,00
Materiale si prestari de servicii cu caracter functional	8710.200109	r 842	996,00	0,00	0,00	0,00
Alte bunuri si servicii pentru intretinere si functionare	8710.200130	r 842	9,00	0,00	0,00	0,00
Bunuri de natura obiectelor de inventar (cod 20.05.01 la 20.05.03+20.05.30)	8710.2005	r 842	8,00	0,00	0,00	0,00
Uniforme si echipament	8710.200501	r 842	1,00	0,00	0,00	0,00
Alte obiecte de inventar	8710.200530	r 842	7,00	0,00	0,00	0,00
Consultanta si expertiza	8710.2012	r 842	2,00	0,00	0,00	0,00
Protectia muncii	8710.2014	r 842	4,00	0,00	0,00	0,00
Alte cheltuieli (cod 20.30.01 la 20.30.04+20.30.06+20.30.07+20.30.09+20.30.30)	8710.2030	r 842	50,00	0,00	0,00	0,00
Reclama si publicitate	8710.203001	r 842	2,00	0,00	0,00	0,00
Prima de asigurare non-viata	8710.203003	r 842	3,00	0,00	0,00	0,00
Alte cheltuieli cu bunuri si servicii	8710.203030	r 842	45,00	0,00	0,00	0,00
Alte actiuni economice	871050	r 855	1.522,00	1.560,00	1.560,00	1.560,00
CHELTUIELILE SECTIUNII DE DEZVOLTARE(COD 50.10+59.10+63.10+69.10+79.10)	5010	r 861	7.980,02	6.015,73	5.970,00	5.970,00
CHELTUIELI CURENTE	10.01	r 862	1.039,07	45,73	0,00	0,00
Titul VIII Proiecte cu finantare din Fonduri externe nerambursabile(FEN) postaderare	10.56	r 865	1.039,07	45,73	0,00	0,00
Programe din Fondul European de Dezvoltare Regionala (FEDR):	10.5601	r 865	931,00	0,00	0,00	0,00
Finantare nationala	10.560101	r 865	351,00	0,00	0,00	0,00
Finantarea externa nerambursabila	10.560102	r 865	570,00	0,00	0,00	0,00
Cheltuieli neeligibile	10.560103	r 865	10,00	0,00	0,00	0,00
Alte facilitati si instrumente postaderare	10.5616	r 865	108,07	0,00	0,00	0,00
Finantare nationala	10.561601	r 865	62,34	0,00	0,00	0,00
Finantarea externa nerambursabila	10.561602	r 865	45,73	0,00	0,00	0,00
CHELTUIELI DE CAPITAL	10.70	r 866	6.940,95	5.970,00	5.970,00	5.970,00
Titul XI Active nefinanciare	10.71	r 867	6.940,95	5.970,00	5.970,00	5.970,00
Active fixe (cod 71.01.01 la 71.01.03+71.01.30)	10.7101	r 867	3.112,95	0,00	0,00	0,00

Denumirea indicatorilor	Cod indicator	Rand	Buget 2015	Estimari		
				2016	2017	2018
Constructii	10.710101	r 867	770,00	0,00	0,00	0,00
Masini, echipamente si mijloace de transport	10.710102	r 867	1.804,50	0,00	0,00	0,00
Mobilier, aparatura birotica si alte active corporale	10.710103	r 867	213,18	0,00	0,00	0,00
Alte active fixe	10.710130	r 867	325,27	0,00	0,00	0,00
Reparatii capitale aferente activelor fixe	10.7103	r 867	3.828,00	0,00	0,00	0,00
PARTEA I-A SERVICII PUBLICE GENERALE(cod 54.10+55.10)	5010	r 874	3,00	0,00	0,00	0,00
Alte servicii publice generale(cod 54.10.10)	5410	r 875	3,00	0,00	0,00	0,00
CHELTUIELI DE CAPITAL	5410.70	r 880	3,00	0,00	0,00	0,00
Titlul XII Active nefinanciare	5410.71	r 881	3,00	0,00	0,00	0,00
Active fixe (cod 71.01.01 la 71.01.03+71.01.30)	5410.7101	r 881	3,00	0,00	0,00	0,00
Alte active fixe	5410.710130	r 881	3,00	0,00	0,00	0,00
Servicii publice comunitare de evidenta a persoanelor	541010	r 888	3,00	0,00	0,00	0,00
PARTEA A III-A CHELTUIELI SOCIAL-CULTURALE(COD 65.10+66.10+67.10+68.10)	6310	r 920	7.977,02	6.015,73	5.970,00	5.970,00
Sanatate(cod 66.10.06+66.10.08+66.10.50)	6610	r 948	7.009,52	6.015,73	5.970,00	5.970,00
CHELTUIELI CURENTE	6610.01	r 949	1.039,07	45,73	0,00	0,00
Titlul VIII Proiecte cu finantare din Fondul extene nerambursabile (FEN) postaderare	6610.56	r 952	1.039,07	45,73	0,00	0,00
Programe din Fondul European de Dezvoltare Regionala (FEDR)	6610.5601	r 952	931,00	0,00	0,00	0,00
Finantare nationala	6610.560101	r 952	351,00	0,00	0,00	0,00
Finantarea externa nerambursabila	6610.560102	r 952	570,00	0,00	0,00	0,00
Cheltuieli neeligibile	6610.560103	r 952	10,00	0,00	0,00	0,00
Alte facilitati si instrumente postaderare	6610.5616	r 952	108,07	0,00	0,00	0,00
Finantare nationala	6610.561601	r 952	62,34	0,00	0,00	0,00
Finantarea externa nerambursabila	6610.561602	r 952	45,73	0,00	0,00	0,00
CHELTUIELI DE CAPITAL	6610.70	r 953	5.970,45	5.970,00	5.970,00	5.970,00
Titlul XII Active nefinanciare	6610.71	r 954	5.970,45	5.970,00	5.970,00	5.970,00
Active fixe (cod 71.01.01 la 71.01.03+71.01.30)	6610.7101	r 954	2.142,45	0,00	0,00	0,00
Masini, echipamente si mijloace de transport	6610.710102	r 954	1.795,50	0,00	0,00	0,00
Mobilier, aparatura birotica si alte active corporale	6610.710103	r 954	74,68	0,00	0,00	0,00
Alte active fixe	6610.710130	r 954	272,27	0,00	0,00	0,00
Reparatii capitale aferente activelor fixe	6610.7103	r 954	3.828,00	0,00	0,00	0,00
Servicii medicale in unitati sanitare cu paturi	661006	r 961	7.009,52	6.015,73	5.970,00	5.970,00
Spitale generale	66100601	r 962	7.009,52	6.015,73	5.970,00	5.970,00
Cultura, recreere si religie(cod 67.10.03+67.10.05+67.10.50)	6710	r 967	987,50	0,00	0,00	0,00

Denumirea indicatorilor	Cod indicator	Rand	Buget 2015	Estimari		
				2016	2017	2018
CHELTUIELI DE CAPITAL	6710.70	r 972	967,50	0,00	0,00	0,00
Titlul XII Active nefinanciare	6710.71	r 973	967,50	0,00	0,00	0,00
Active fixe (cod 71.01.01 la 71.01.03+71.01.30)	6710.7101	r 973	967,50	0,00	0,00	0,00
Constructii	6710.710101	r 973	770,00	0,00	0,00	0,00
Masini, echipamente si mijloace de transport	6710.710102	r 973	9,00	0,00	0,00	0,00
Mobilier, aparatura birotica si alte active corporale	6710.710103	r 973	138,50	0,00	0,00	0,00
Alte active fixe	6710.710130	r 973	50,00	0,00	0,00	0,00
Servicii culturale	671003	r 980	957,50	0,00	0,00	0,00
Muzee	67100303	r 981	137,50	0,00	0,00	0,00
Instituti publice de spectacole si concerte	67100304	r 982	820,00	0,00	0,00	0,00
Alte servicii in domeniile culturii, recreerii si religiei	671050	r 994	10,00	0,00	0,00	0,00

BUGETUL PE TITLURI DE CHELTUIELI, ARTICOLE SI ALINIATE
CAP 51.02.01 - AUTORITATI EXECUTIVE - A5101
01-Ianuarie-2015

PROPUNERE: Deschidere buget initial

(mii lei)

Rand	Denumirea indicatorilor	Cod indicator	Buget 2015	Estimari		
				2016	2017	2018
1	TOTAL CHELTUIELI (SECTIUNEA DE FUNCTIONARE+SECTIUNEA DE DEZVOLTARE)		35.707,83	17.301,00	14.983,00	13.701,00
2	SECTIUNEA DE FUNCTIONARE(01+79+85)		12.507,20	12.464,00	12.464,00	12.464,00
3	CHELTUIELI CURENTE(10+20+30+40+50+51SF+55SF+57+59)	01	12.507,20	12.464,00	12.464,00	12.464,00
4	TITLUL I CHELTUIELI DE PERSONAL(cod 10.01 la 10.03)	10	5.971,00	5.971,00	5.971,00	5.971,00
5	Cheeltuieli salariale in bani (cod 10.01.01 la 10.01.16+10.01.30)	1001	4.788,00			
6	Salarii de baza	100101	4.135,00			
9	Sporuri pentru conditii de munca	100105	242,00			
15	Indemnizatii platite unor persoane din afara unitatii	100112	334,00			
16	Indemnizatii de delegare	100113	57,00			
28	Contributii (cod 10.03.01 la 10.03.06)	1003	1.203,00			
29	Contributii de asigurari sociale de stat	100301	889,00			
30	Contributii de asigurari de somaj	100302	22,00			
31	Contributii de asigurari sociale de sanatate	100303	244,00			
32	Contributii de asigurari pentru accidente de munca si boli profesionale	100304	8,00			
34	Contributii pt concedii si indemnizatii	100306	40,00			
35	TITLUL II BUNURI SI SERVICII (cod 20.01 la 20.06+20.09 la 20.16+20.18 la 20.26+20.27+20.30)	20	6.483,20	6.455,00	6.455,00	6.455,00
36	Bunuri si servicii (cod 20.01.01 la 20.01.09+20.01.30)	2001	2.272,00			
37	Furnituri de birou	200101	95,00			
38	Materiale pentru curatenie	200102	50,00			
39	Incalzit, iluminat si forta motrica	200103	190,00			
40	Apa, canal si salubritate	200104	32,00			
41	Carburanti si lubrefiantxi	200105	340,00			
42	Piese de schimb	200106	100,00			
44	Posta, telecomunicatii, radio, tv, internet	200108	260,00			
45	Materiale si prestari de servicii cu caracter functional	200109	920,00			
46	Alte bunuri si servicii pentru intretinere si functionare	200130	285,00			

Rand	Denumirea indicatorilor	Cod indicator	Buget 2015	Estimari		
				2016	2017	2018
47	Reparatii curente	2002	180,00			
56	Bunuri de natura obiectelor de inventar (cod 20.05.01 la 20.05.03+20.05.30)	2005	60,00			
59	Alte obiecte de inventar	200530	60,00			
60	Deplasari, detasari, transferari (cod 20.06.01+20.06.02)	2006	550,00			
61	Deplasari interne, detasari, transferari	200601	300,00			
62	Deplasari in strainatate	200602	250,00			
65	Carti, publicatii si materiale documentare	2011	240,00			
66	Consultanta si expertiza	2012	200,00			
67	Pregatire profesionala	2013	190,00			
82	Alte cheltuieli (cod 20.30.01 la 20.30.04+20.30.06+20.30.07+20.30.09+20.30.30)	2030	2.791,20			
83	Reclama si publicitate	203001	115,00			
84	Protocol si reprezentare	203002	240,00			
85	Prime de asigurare non-viata	203003	61,00			
88	Chiri	203004	190,00			
90	Alte cheltuieli cu bunuri si servicii	203030	2.185,20			
126	TITLUL VII ALTE TRANSFERURI (cod 55.01+55.02)	55	38,00	38,00	38,00	38,00
130	B. Transferuri curente in strainatate (catre organizatii internationale) (cod 55.02.01 la 55.02.04)	5502	38,00			
131	Contributii si cotizatii la organisme internationale	550201	38,00			
139	TITLUL X ALTE CHELTUIELI (cod 69.01 la 69.36)	69	15,00	0,00	0,00	0,00
140	Burse	6901	15,00			
174	SECTIUNEA DE DEZVOLTARE(cod 61+65+66+70+79+85)		23.200,63	4.837,00	2.519,00	1.237,00
175	CHELTUIELI CURENTE	01	10.667,00	0,00	0,00	0,00
194	TITLUL VIII Proiecte cu finantare din Fonduri externe nerambursabile (FEN) postaderare (cod.66.01 la 66.34)	66	10.667,00	0,00	0,00	0,00
199	Programe din Fondul Social European (FSE)	6602	10.331,00			
200	Finantare nationala	660201	1.198,00			
201	Finantarea externa nerambursabila	660202	9.133,00			
227	Alte facilitati si instrumente postaderare	6616	336,00			
228	Finantare nationala	661601	154,00			
229	Finantarea externa nerambursabila	661602	180,00			
230	Cheltuieli neeligibile	661603	2,00			
251	CHELTUIELI DE CAPITAL (cod 71+72+76)	70	12.533,63	4.837,00	2.519,00	1.237,00
252	TITLUL XII ACTIVE NEFINANCIARE (cod 71.01 la 71.03)	71	12.533,63	4.837,00	2.519,00	1.237,00
253	Active fixe (cod 71.01.01 la 71.01.03+71.01.30)	7101	12.083,63			
254	Constructii	710101	10.523,63			
255	Masini, echipamente si mijloace de transport	710102	1.021,00			
256	Mobilier, aparatura birotica si alte active corporale	710103	264,00			

Rand	Denumirea indicatorilor	Cod indicator	Buget 2015	Estimari		
				2016	2017	2018
257	Alte active fixe	710130	275,00			
258	Reparatii capitale aferente activelor fixe	7103	450,00			

STAT DE FUNCȚII
al aparatului de specialitate al Consiliului Județean Alba

Nr. crt.	Denumirea funcției	Clasa	Gradul profesional	Număr posturi
1	Președinte			1
2-3	Vicepreședinte			2
4	Secretar al județului			1
<i>Cabinetul președintelui</i>				
5-8	Consilier			4
<i>Administrator public</i>				
9	Administrator public			1
DIRECȚIA JURIDICĂ ȘI RELATII PUBLICE				
10	Director executiv			1
<i>Serviciul juridic-contencios</i>				
11	Șef serviciu			1
12-16	Consilier juridic	I	superior	5
17-18	Consilier juridic	I	principal	2
<i>Transparența decizională</i>				
19	Consilier	I	superior	1
20	Consilier	I	asistent	1
21	Referent	III	superior	1
<i>Relatii cu publicul</i>				
22-26	Consilier	I	superior	5
<i>Arhiva</i>				
27	Inspector de specialitate gr.I			1
DIRECȚIA DEZVOLTARE ȘI BUGETE				
28	Director executiv			1
29	Director executiv adjunct			1
<i>Serviciul dezvoltare, strategii, programe</i>				
30	Șef serviciu			1
<i>Dezvoltare economică</i>				
31	Inspector	I	superior	1
32	Consilier	I	principal	1
33	Inspector de specialitate gr.I			1
<i>Dezvoltare rurală</i>				
34-35	Consilier	I	superior	2
<i>Programe - agenți economici</i>				
36	Consilier	I	superior	1
37	Consilier	I	principal	1
<i>Asistența socială, învățământ, sănătate</i>				
38	Consilier	I	superior	1
39	Consilier	I	principal	1
<i>Serviciul buget-venituri</i>				
40	Șef serviciu			1
<i>Buget</i>				
41-43	Consilier	I	superior	3
<i>Umărare, încasare venituri și execuție silită</i>				

44-45	Consilier	I	superior	2
46	Consilier	I	principal	1
47	Consilier juridic	I	asistent	1
<i>Contabilitate-financiar</i>				
48-52	Consilier	I	superior	5
BIROUL RESURSE UMANE				
53	Şef birou			1
54-55	Consilier	I	superior	2
56	Inspector	I	superior	1
57	Consilier juridic	I	principal	1
58	Consilier	I	principal	1
BIROUL AUDIT				
59	Şef birou			1
60-63	Auditor	I	superior	4
64	Consilier juridic	I	superior	1
DIRECȚIA GESTIONAREA PATRIMONIULUI ȘI INFORMATICĂ				
65	Director executiv			1
<i>Serviciul administrativ</i>				
66	Şef serviciu gr. II			1
67	Inspector de specialitate gr.I A			1
68-69	Referent treapta I A			2
70	Referent treapta I			1
71-74	Ingrijitor			4
75-84	Şofer I			10
85	Muncitor calificat II			1
<i>Relatii internationale</i>				
86	Consilier	I	superior	1
87	Inspector	I	asistent	1
<i>Informatică</i>				
88-90	Consilier	I	superior	3
91	Consilier	I	principal	1
<i>Cultură, educație și relații interinstituționale</i>				
92-96	Consilier	I	superior	5
97	Inspector de specialitate gr.I A			1
98	Referent treapta IA			1
<i>Achiziții publice</i>				
99-101	Consilier	I	superior	3
<i>Administrarea domeniului public și privat</i>				
102-103	Consilier	I	superior	2
104	Consilier	I	principal	1
DIRECȚIA TEHNICĂ				
105	Director executiv			1
<i>Suport implementare</i>				
106-108	Consilier	I	superior	3
109	Referent	III	superior	1
<i>Arii protejate</i>				
110	Consilier	I	superior	1
<i>Serviciul de turism</i>				
111	Şef serviciu			1
Evenimente				
112	Consilier	I	superior	1
113	Inspector	I	superior	1
114	Inspector	I	principal	1

115	Consilier	I	principal	1
116	Inspector de specialitate gr.I A			1
117	Inspector de specialitate gr.I			1
Materiale promotionale				
118	Consilier	I	superior	1
119	Inspector	I	debutant	1
Dezvoltare				
120	Consilier	I	superior	1
121	Consilier	I	principal	1
Proiecte, lucrări publice				
122	Consilier	I	superior	1
123	Consilier	I	debutant	1
124	Referent de specialitate	II	superior	1
Serviciul de administrare a drumurilor județene				
125	Șef serviciu			1
Urmărire producție				
126-128	Consilier	I	superior	3
Contractare, programe, sinteze				
129-130	Consilier	I	superior	2
Transporturi				
131-133	Consilier	I	superior	3
134-135	Referent treapta IA			2
Programe, proiecte, medii				
136-137	Consilier	I	superior	2
138	Inspector	I	superior	1
139	Inspector de specialitate gr.II			1
Unitatea județeană de monitorizare a serviciilor comunitare de utilități publice				
140	Consilier	I	superior	1
DIRECTIA AMENAJAREA TERITORIULUI SI URBANISM				
141	Arhitect șef			1
Amenajarea teritoriului, cadastru, monitorizare si control				
142-144	Consilier	I	superior	3
Urbanism, avizare, autorizare				
145-148	Consilier	I	superior	4
149	Consilier	I	principal	1
Gestiunea peisajelor culturale				
150	Consilier	I	principal	1
Biroul accesare și coordonare proiecte				
151	Șef birou			1
152-156	Consilier	I	superior	5
157	Inspector de specialitate gr. IA			1
	TOTAL			157
MANAGEMENTUL UNITATILOR DE CULTURA				
1-4	Director -manager			4
	TOTAL			4
SERVICIUL PUBLIC JUDEȚEAN SALVAMONT ALBA				
1	Sef serviciu gr.II			1
2-10	Salvator montan gradul I			9
11	Referent treapta IA			1
12	Muncitor necalificat			1
	TOTAL			12
	TOTAL GENERAL			173

COTIZAȚIILE CONSILIULUI JUDEȚEAN ALBA PE ANUL 2015

Nr. crt.	DENUMIRE	SUMA
		LEI
1	ASOCIAȚIA SECRETARILOR GENERALI DE JUDEȚE DIN ROMÂNIA	1,000.00
2	ASOCIAȚIA DIRECTORILOR ECONOMICI ȘI CONTABILILOR DIN JUDEȚELE DIN ROMÂNIA	1,000.00
3	ASOCIAȚIA ARHITECȚILOR ȘEFI DIN CADRUL CONSILIILOR JUDEȚENE DIN ROMÂNIA	1,080.00
4	ASOCIAȚIA LOCALITĂȚILOR ȘI ZONELOR ISTORICE ȘI DE ARTĂ DIN ROMÂNIA	3,820.00
5	AGENȚIA DE DEZVOLTARE REGIONALĂ "CENTRU" (A.D.R.)	376,614.00
6	ASOCIAȚIA DE DEZVOLTARE INTERCOMUNITARĂ "CENTRUL TRANSILVANIEI"	20,000.00
7	ASOCIAȚIA "ALBA - MANCHE ÎMPREUNĂ"	70,000.00
8	ASOCIAȚIA "APA ALBA"	29,600.00
9	ASOCIAȚIA "ȚARA VINULUI"	210,000.00
10	ASOCIAȚIA CULTIVATORILOR DE SFECLĂ DE ZAHĂR DIN JUDEȚUL ALBA	20,000.00
11	ASOCIAȚIA JUDEȚEANĂ A PRODUCĂTORILOR DE LEGUME ȘI FRUCTE ALBA	20,000.00
12	ASOCIAȚIA JUDEȚEANĂ A CULTIVATORILOR DE CEREALE ȘI PLANTE TEHNICE ALBA	20,000.00
13	ASOCIAȚIA CRESCĂTORILOR DE OVINE DIN JUDEȚUL ALBA	80,000.00
14	ASOCIAȚIA JUDEȚEANĂ A CRESCĂTORILOR DE BOVINE DIN JUDEȚUL ALBA	95,000.00
15	FILIALA JUDEȚEANĂ ALBA A ASOCIAȚIEI "AMICII ROZELOR" DIN ROMÂNIA	85,000.00
16	ASOCIAȚIA PRODUCĂTORILOR DE PRODUSE TRADIȚIONALE ȘI ECOLOGICE ALBA TRANSILVANIA	130,000.00
17	ASOCIAȚIA DE DEZVOLTARE AGRICOLĂ "ALBA AFRODA"	40,000.00
18	ASOCIAȚIA COPARD	20,000.00
19	ASOCIAȚIA GRUPUL DE ACȚIUNE LOCALĂ "PE MUREȘ ȘI PE TÂRNAVE"	22,500.00
20	ASOCIAȚIA DE DEZVOLTARE INTERCOMUNITARĂ BLAJ - ALBA (A.B.A.)	400,000.00
21	GRUPUL DE ACȚIUNE LOCALĂ DIN MUNȚII METALIFERI, TRASCĂU ȘI MUNTELE MARE	15,000.00
22	ASOCIAȚIA PRO TINEREȚE	35,000.00
23	ASOCIAȚIA CONGRESUL SPIRITUALITĂȚII ROMÂNEȘTI	22,000.00
24	UNIUNEA NAȚIONALĂ A CONSILIILOR JUDEȚENE DIN ROMÂNIA	121,171.06
25	ASOCIAȚIA INTERCOMUNITARĂ SALUBRIS ALBA	12,500.00
26	ASOCIAȚIA NAȚIONALĂ A AUTORITĂȚILOR TERITORIALE DE ORDINE PUBLICĂ	5,000.00
27	ASOCIAȚIA PRO SĂNĂTATE ALBA	30,000.00
		EURO
28	ADUNAREA REGIUNILOR EUROPENE (A.R.E.)	3,317.62
29	ADUNAREA REGIUNILOR EUROPENE VITI-VINICOLE (A.R.E.V.)	2,000.00
30	ASOCIAȚIA INTERNAȚIONALĂ A REGIUNILOR FRANCOFONE (A.I.R.F.)	2,500.00

PROGRAM
de activități privind promovarea și dezvoltarea turistică a județului Alba
finanțat din bugetul propriu al Județului Alba pe anul 2015

Nr. Crt	Perioada /data	Denumire proiect/activitate	Buget actual (mii lei)
1	feb.-dec. 2015	Ziua Mondială a Turismului	20.00
2	feb.-dec. 2015	Ziua Încoronării	30.00
3	feb.-dec. 2015	1918-2018 - 100 de ani de la Marea Unire • Promovarea a 100 de ani de la Marea Unire; • 1 Decembrie 2015 - Ziua Națională a României.	100.00
4	feb.-dec. 2015	Participare la târguri de turism naționale/internaționale	40.00
6	feb.-dec. 2015	Campanie publicitară de promovare turistică a județului Alba	80.00
7	feb.-dec. 2015	Materiale de promovare turistică a județului Alba	150.00
8	feb.-dec. 2015	Promovarea Centrului Cultural Castel Sâncrai	100.00
9	feb.-dec. 2015	Ghid turistic al județului, harta turistică a județului.	50.00
10	feb.-dec. 2015	Punct de informare turistică și vizitare a sediului Consiliul județean Alba și a Galeriei de artă contemporană	30.00
12	feb.-dec. 2015	Cercuri școlare de turism • Susținerea cercurilor școlare de turism; • PRO Natura.	60.00
14	feb.-dec. 2015	Documentație și studii privind aplicația "Promovarea turistică în județul Alba"	50.00
TOTAL			710.00

BUGETUL PE TITLURI DE CHELTUIELI, ARTICOLE SI ALINIATE
CAP. 54.02.50.ALTE SERVICII PUBLICE GENERALE (SERVICIUL PUBLIC JUDETEAN SALVAMONT) - A545000
01-Ianuarie-2015

PROPUNERE: Deschidere buget initial

(mii lei)

Rand	Denumirea indicatorilor	Cod indicator	Buget 2015	Estimari		
				2016	2017	2018
1	TOTAL CHELTUIELI (SECTIUNEA DE FUNCTIONARE+SECTIUNEA DE DEZVOLTARE)		1.156,00	796,00	796,00	796,00
2	SECTIUNEA DE FUNCTIONARE(01+79+85)		806,00	796,00	796,00	796,00
3	CHELTUIELI CURENTE(10+20+30+40+50+51SF+55SF+57+59)	01	806,00	796,00	796,00	796,00
4	TITLUL I CHELTUIELI DE PERSONAL(cod 10.01 la 10.03)	10	346,00	346,00	346,00	346,00
5	Cheeltuleli salariale in bani (cod 10.01.01 la 10.01.16+10.01.30)	1001	265,00			
6	Salarii de baza	100101	247,00			
9	Sporuri pentru conditii de munca	100105	18,00			
28	Contributii (cod 10.03.01 la 10.03.06)	1003	81,00			
29	Contributii de asigurari sociale de stat	100301	58,00			
30	Contributii de asigurari de somaj	100302	3,00			
31	Contributii de asigurari sociale de sanatate	100303	15,00			
32	Contributii de asigurari pentru accidente de munca si boli profesionale	100304	1,00			
34	Contributii pt concedii si indemnizatii	100306	4,00			
35	TITLUL II BUNURI SI SERVICII (cod 20.01 la 20.06+20.09 la 20.16+20.18 la 20.26+20.27+20.30)	20	460,00	450,00	450,00	450,00
36	Bunuri si servicii (cod 20.01.01 la 20.01.09+20.01.30)	2001	266,00			
39	Incalzit, iluminat si forta motrica	200103	10,00			
41	Carburanti si lubrefiantix	200105	130,00			
42	Piese de schimb	200106	26,00			
45	Materiale si prestari de servicii cu caracter functional	200109	50,00			
46	Alte bunuri si servicii pentru intretinere si functionare	200130	50,00			
48	Hrana (cod 20.03.01+20.03.02)	2003	80,00			
49	Hrana pentru oameni	200301	80,00			
51	Medicamente si materiale sanitare(cod 20.04.01 la 20.04.04)	2004	10,00			
53	Materiale sanitare	200402	10,00			
56	Bunuri de natura obiectelor de inventar (cod 20.05.01 la 20.05.03+20.05.30)	2005	60,00			
57	Uniforme si echipament	200501	40,00			

Rand	Denumirea indicatorilor	Cod indicator	Buget 2015	Estimari		
				2016	2017	2018
59	Alte obiecte de inventar	200530	20,00			
60	Deplasari, detasari, transferari (cod 20.06.01+20.06.02)	2006	10,00			
61	Deplasari interne, detasari, transferari	200601	10,00			
67	Pregatire profesionala	2013	10,00			
62	Alte cheltuieli (cod 20.30.01 la 20.30.04+20.30.06+20.30.07+20.30.09+20.30.30)	2030	24,00			
65	Prime de asigurare non-viata	203003	15,00			
90	Alte cheltuieli cu bunuri si servicii	203030	9,00			
174	SECTIUNEA DE DEZVOLTARE(cod 51+55+66+70+79+85)		350,00	0,00	0,00	0,00
251	CHELTUIELI DE CAPITAL (cod 71+72+76)	70	350,00	0,00	0,00	0,00
252	TITLUL XII ACTIVE NEFINANCIARE (cod 71.01la 71.03)	71	350,00	0,00	0,00	0,00
253	Active fixe (cod 71.01.01 la 71.01.03+71.01.30)	7101	200,00			
255	Masini, echipamente si mijloace de transport	710102	200,00			
258	Reparatii capitale aferente activelor fixe	7103	150,00			

LISTA

poziției "Alte cheltuieli de investiții", defalcată pe categorii de bunuri
repartizate pentru Serviciul public Salvamont Alba, pe anul 2015

anexa nr.1 b

mii lei

Nr.crt.	Nominalizarea achizițiilor de bunuri și a altor cheltuieli de investiții	U.M.	Cantitatea	Valoarea
	T o t a l , din care:			200,00
II.	Dotări independente, total, din care:			200,00
1.	Sistem transmisiuni (statii mobile, statii portabile, amplificator)	buc.		50,00
2.	Autospecială	buc.	1	150,00

BUGETUL PE TITLURI DE CHELTUIELI, ARTICOLE SI ALINIATE
CAP 60.02.02 - APARARE NATIONALA (C.M.J) - A600200
01-ianuarie-2015

PROPUNERE: Deschidere buget initial

(mii lei)

Rand	Denumirea indicatorilor	Cod indicator	Buget 2015	Estimari		
				2016	2017	2018
1	TOTAL CHELTUIELI (SECTIUNEA DE FUNCTIONARE+SECTIUNEA DE DEZVOLTARE)		394,00	354,00	354,00	354,00
2	SECTIUNEA DE FUNCTIONARE(01+79+85)		339,00	339,00	339,00	339,00
3	CHELTUIELI CURENTE(10+20+30+40+50+51SF+55SF+57+59)	01	339,00	339,00	339,00	339,00
35	TITLUL II BUNURI SI SERVICII (cod 20.01 la 20.06+20.09 la 20.16+20.18 la 20.25+20.27+20.30)	20	339,00	339,00	339,00	339,00
36	Bunuri si servicii (cod 20.01.01 la 20.01.09+20.01.30)	2001	257,00			
37	Furnituri de birou	200101	12,00			
38	Materiale pentru curatenie	200102	5,00			
39	Incalzit, iluminat si forta motrica	200103	70,00			
40	Apa, canal si salubritate	200104	4,00			
41	Carburanti si lubrefiantix	200105	25,00			
42	Piese de schimb	200106	6,00			
44	Posta, telecomunicatii, radio, tv, internet	200108	16,00			
45	Materiale si prestari de servicii cu caracter functional	200109	105,00			
46	Alte bunuri si servicii pentru intretinere si functionare	200130	14,00			
47	Reparatii curente	2002	40,00			
58	Bunuri de natura obiectelor de inventar (cod 20.05.01 la 20.05.03+20.05.30)	2005	35,00			
59	Alte obiecte de inventar	200530	35,00			
65	Carti, publicatii si materiale documentare	2011	2,00			
82	Alte cheltuieli (cod 20.30.01 la 20.30.04+20.30.06+20.30.07+20.30.09+20.30.30)	2030	5,00			
85	Prime de asigurare non-viata	203003	5,00			
174	SECTIUNEA DE DEZVOLTARE(cod 61+55+56+70+79+86)		55,00	15,00	15,00	15,00
251	CHELTUIELI DE CAPITAL (cod 71+72+76)	70	55,00	15,00	15,00	15,00
252	TITLUL XII ACTIVE NEFINANCIARE (cod 71.01la 71.03)	71	55,00	15,00	15,00	15,00
253	Active fixe (cod 71.01.01 la 71.01.03+71.01.30)	7101	55,00			
256	Mobilier, aparatura birotica si alte active corporale	710103	55,00			

LISTA

Obiectivelor de investiții pe anul 2015 cu finanțare integrală sau parțială de la bugetul local,
repartizate pentru Centrul Militar Județean Alba

anexa nr.1 a

INV
C+M mii lei

Nr.crt	Denumirea Obiectivului	Valoarea totală	Valoarea totală actualizată	TOTAL 2015	Surse proprii	din care finanțate din:							Alte surse constituite potrivit legii	Capacitate	Termen PIF
						Credite		Împrumuturi prin emisiune de titluri de valoare	Total alocații bugetare	din care:					
0	1	2	3	4	5	interne	externe			8	9	10	11	12	13
	TOTAL, din care:			55,00	-	-	-	-	55,00	55,00	-	-	-	-	
	Capitolul 60.02. Apărare națională, total, din care:			55,00	-	-	-	-	55,00	55,00	-	-	-	-	
	C. Alte cheltuieli de investiții, total, din care:			55,00	-	-	-	-	55,00	55,00	-	-	-	-	
	Centrul Militar Județean Alba			55,00	-	-	-	-	55,00	55,00	-	-	-	-	

LISTA

poziției "Alte cheltuieli de investiții", defalcată pe categorii de bunuri repartizate pentru
Centrul Militar Județean Alba, pe anul 2015

anexa nr.1 b

				mii lei
Nominalizarea achizițiilor de bunuri și a altor cheltuieli de investiții		U.M.	Cantitatea	Valoarea
Nr.crt.	T o t a l, din care:			55,00
II.	Dotări independente, total, din care:			55,00
1.	Generator energie electrică	buc.	1	39,00
2.	Copiator	buc.	1	5,00
3.	Sistem antiefracție	buc.	1	11,00

BUGETUL PE TITLURI DE CHELTUIELI, ARTICOLE SI ALINIAE
CAP. 61.02.05-PROTECTIE CIVILA SI PROTECTIE CONTRA INCENDIILOR - A610500
01-Ianuarie-2015

PROPUNERE: Deschidere buget initial

(mii lei)

Rand	Denumirea indicatorilor	Cod indicator	Buget 2015	Estimari		
				2016	2017	2018
1	TOTAL CHELTUIELI (SECTIUNEA DE FUNCTIONARE+SECTIUNEA DE DEZVOLTARE)		300,00	250,00	250,00	250,00
2	SECTIUNEA DE FUNCTIONARE(01+79+85)		243,00	250,00	250,00	250,00
3	CHELTUIELI CURENTE(10+20+30+40+50+51SF+55SF+57+59)	01	243,00	250,00	250,00	250,00
35	TITLUL II BUNURI SI SERVICII (cod 20.01 la 20.06+20.09 la 20.16+20.18 la 20.25+20.27+20.30)	20	243,00	250,00	250,00	250,00
36	Bunuri si servicii (cod 20.01.01 la 20.01.09+20.01.30)	2001	83,00			
37	Furnituri de birou	200101	19,00			
38	Materiale pentru curatenie	200102	15,00			
39	Incalzit, iluminat si forta motrica	200103	18,00			
44	Posta, telecomunicatii, radio, tv, internet	200108	15,00			
45	Materiale si prestari de servicii cu caracter functional	200109	14,00			
46	Alte bunuri si servicii pentru intretinere si functionare	200130	2,00			
47	Reparatii curente	2002	40,00			
56	Bunuri de natura obiectelor de inventar (cod 20.05.01 la 20.05.03+20.05.30)	2005	120,00			
57	Uniforme si echipament	200501	80,00			
59	Alte obiecte de inventar	200530	40,00			
174	SECTIUNEA DE DEZVOLTARE(cod 51+55+56+70+79+85)		57,00	0,00	0,00	0,00
251	CHELTUIELI DE CAPITAL (cod 71+72+75)	70	57,00	0,00	0,00	0,00
252	TITLUL XII ACTIVE NEFINANCIARE (cod 71.01la 71.03)	71	57,00	0,00	0,00	0,00
253	Active fixe (cod 71.01.01 la 71.01.03+71.01.30)	7101	57,00			
255	Masini, echipamente si mijloace de transport	710102	22,00			
256	Mobilier, aparatura birotica si alte active corporale	710103	25,00			
257	Alte active fixe	710130	10,00			

LISTA

**Obiectivelor de investiții pe anul 2015 cu finanțare integrală sau parțială de la bugetul local,
repartizate pentru Inspectoratul pentru Situații de Urgență "UNIREA" al județului Alba**

anexa nr.1 a

INV
C+M
mii lei

Nr.crt	Denumirea Obiectivului	Valoarea totală	Valoarea totală actualizată	TOTAL 2015	din care finanțate din:								Capacitate	Termen PIF
					Surse proprii	Credite		Împrumuturi prin emisiune de titluri de valoare	Total alocații bugetare	din care:		Alte surse constituite potrivit legii		
						interne	externe			Bugetul local	Transferuri de la bug.de stat pt investiții finanțate din împrumuturi externe			
0	1	2	3	4	5	6	7	8	9	10	11	12	13	14
	TOTAL, din care:			57,00	-	-	-	-	57,00	57,00	-	-	-	-
	Capitolul 61.02. Ordine publică și siguranță națională, total, din care:			57,00	-	-	-	-	57,00	57,00	-	-	-	-
	C. Alte cheltuieli de investiții, total, din care:			57,00	-	-	-	-	57,00	57,00	-	-	-	-
	Inspectoratul pentru Situații de Urgență "UNIREA" al județului Alba			57,00	-	-	-	-	57,00	57,00	-	-	-	dec.2015

LISTA

poziției "Alte cheltuieli de investiții", defalcată pe categorii de bunuri repartizate pentru
Inspectoratul pentru Situații de Urgență "UNIREA" al județului Alba pe anul 2015

anexa nr.1 b

		mii lei		
Nominalizarea achizițiilor de bunuri și a altor cheltuieli de investiții		U.M.	Cantitatea	Valoarea
Nr.crt.	T o t a l , din care:			57,00
II.	Dotări independente, total, din care:			57,00
1.	Peridoc transport bărci	buc.	3	22,00
2.	Imprimantă multifuncțională A3 color	buc.	2	25,00
3.	Sistem de sonorizare pentru exterior	buc.	1	10,00

BUGETUL PE TITLURI DE CHELTUIELI - cap. 65.02.07.04 - ÎNVĂȚĂMÂNT SPECIAL

Nr.crt.	Specificație	BUGET 2014	din care:		
			cheltuieli de personal + hotărâri judecătorești	cheltuieli cu bunuri și servicii	transferuri din bugetul județului pentru clasele de învățământ special organizate în cadrul unităților de învățământ de masă
0	1	2=3+4+5+6	3	4	5
	TOTAL, din care:	8.720,00	4.036,30	308,50	4.375,20
1	Centrul Școlar de Educație Incluzivă Alba Iulia	2.622,50	2.334,00	288,50	
2	Liceul Sportiv Sebeș	835,40			835,40
3	Școala Gimnazială "Axente Sever" Alud	1.271,70			1.271,70
4	Liceul Tehnologic "Timotei Ciopârțu" Blaj	1.298,80			1.298,80
5	Liceul "Horea, Cloșca și Crișan" Abrud	329,60			329,60
6	Școala cls.I-VIII Petrești	4,00	4,00		
7	Liceul "Cornelli Medrea" Zlatna	150,00			150,00
8	Școala Gimnazială "Singidava" Cugir	340,80			340,80
9	Centrul Județean de Resurse și Asistență Educatională Alba	1.564,60	1.544,60	20,00	
10	Școala Gimnazială "Iosif Pervain" Cugir	148,90			148,90
11	Colegiul Național "Titu Maiorescu" Alud	7,70	7,70		
12	Școala Gimnazială Daia Română	5,00	5,00		
13	Liceul Tehnologic Sebeș	7,60	7,60		
14	Școala Gimnazială "Lucian Blaga" Ocna Mureș	2,00	2,00		
15	Școala Gimnazială "O. Hulea" Alud	7,00	7,00		
16	Școala Gimnazială Stremț	20,60	20,60		
17	Liceul Teoretic Teluș	8,30	8,30		
18	Școala Gimnazială "M. Eminescu" Alba Iulia	6,40	6,40		
19	Școala Gimnazială Cămpeni	23,70	23,70		
20	Liceul Tehnologic "Țara Moșilor" Albac	8,30	8,30		
21	Școala Gimnazială "Decebal" Cricău	3,90	3,90		
22	Școala Gimnazială Meteș	7,50	7,50		
23	Colegiul Național "Bethlem Gabor" Alud	8,60	8,60		
24	Școala Gimnazială "Dr. Petru Span" Lupșa	4,60	4,60		
25	Școala Gimnazială "Simion Pantea" Sălcuia	4,00	4,00		
26	Școala Gimnazială Șpring (pentru Școala Gimnazială Cunța)	4,70	4,70		
27	Școala Gimnazială Almașu Mare	12,90	12,90		
28	Școala Gimnazială Gârbova	6,70	6,70		
29	Școala M. Eminescu Ighiu	4,20	4,20		

BUGETUL PE TITLURI DE CHELTUIELI, ARTICOLE SI ALINIATE
CAP.65.02 SUBCAP.03.02- INVATAMANT PRIMAR - A650302
01-Ianuarie-2015

PROPUNERE: Deschidere buget initial

(mii lei)

Rand	Denumirea indicatorilor	Cod indicator	Buget 2015	Estimari		
				2016	2017	2018
1	TOTAL CHELTUIELI (SECTIUNEA DE FUNCTIONARE+SECTIUNEA DE DEZVOLTARE)		8.336,95	7.291,00	7.291,00	7.291,00
2	SECTIUNEA DE FUNCTIONARE(01+79+85)		8.336,95	7.291,00	7.291,00	7.291,00
3	CHELTUIELI CURENTE(10+20+30+40+50+51SF+55SF+57+59)	01	8.336,95	7.291,00	7.291,00	7.291,00
133	TITLUL IX ASISTENTA SOCIALA (cod 57.02)	57	8.336,95	7.291,00	7.291,00	7.291,00
134	Ajutoare sociale (cod 57.02.01 la 57.02.04)	5702	8.336,95			
136	Ajutoare sociale in natura	570202	8.336,95			

BUGETUL PE TITLURI DE CHELTUIELI, ARTICOLE SI ALINIATE
CAP 65.02.50 ALTE CHELTUIELI IN DOMENIUL INVATAMINTULUI - A655000
01-Ianuarie-2015

PROPUNERE: Deschidere buget initial

(mii lei)

Rand	Denumirea Indicatorilor	Cod indicator	Buget 2015	Estimari		
				2016	2017	2018
1	TOTAL CHELTUIELI (SECTIUNEA DE FUNCTIONARE+SECTIUNEA DE DEZVOLTARE)		240,00	40,00	40,00	40,00
2	SECTIUNEA DE FUNCTIONARE(01+79+85)		240,00	40,00	40,00	40,00
3	CHELTUIELI CURENTE(10+20+30+40+50+51SF+55SF+57+59)	01	240,00	40,00	40,00	40,00
35	TITLUL II BUNURI SI SERVICII (cod 20.01 la 20.06+20.09 la 20.16+20.18 la 20.25+20.27+20.30)	20	200,00	0,00	0,00	0,00
47	Reparatii curente	2002	200,00			
128	TITLUL VII ALTE TRANSFERURI (cod 55.01+55.02)	55	40,00	40,00	40,00	40,00
127	A. Transferuri interne(55.01.18+55.01.54)	5501	40,00			
128	Alte transferuri curente interne	550118	40,00			

BUGETUL PE TITLURI DE CHELTUIELI, ARTICOLE SI ALINIATE
CAP 66.02 - SANATATE - A66
01-Ianuarie-2015

PROPUNERE: Deschidere buget initial

(mii lei)

Rand	Denumirea indicatorilor	Cod indicator	Buget 2015	Estimari		
				2016	2017	2018
1	TOTAL CHELTUIELI (SECTIUNEA DE FUNCTIONARE+SECTIUNEA DE DEZVOLTARE)		7.275,00	7.255,00	7.255,00	7.255,00
2	SECTIUNEA DE FUNCTIONARE(01+79+85)		1.285,28	1.285,00	1.285,00	1.285,00
3	CHELTUIELI CURENTE(10+20+30+40+50+51SF+55SF+57+59)	01	1.285,28	1.285,00	1.285,00	1.285,00
111	TITLUL VI TRANSFERURI INTRE UNITATI ALE ADMINISTRATIEI PUBLICE (cod 51.01)	51	1.285,28	1.285,00	1.285,00	1.285,00
112	Transferuri curente(cod 51.01.01 la 51.01.49)	5101	1.285,28			
122	Transferuri din bug locale ptr finantarea cheltuielilor curente din domeniul sanatatii	510146	1.285,28			
174	SECTIUNEA DE DEZVOLTARE(cod 51+55+56+70+79+85)		5.989,72	5.970,00	5.970,00	5.970,00
175	CHELTUIELI CURENTE	01	5.989,72	5.970,00	5.970,00	5.970,00
176	TITLUL VI TRANSFERURI INTRE UNITATI ALE ADMINISTRATIEI PUBLICE (cod 51.02))	51	5.989,72	5.970,00	5.970,00	5.970,00
177	Transferuri de capital (cod 51.02.12+51.02.28 la 51.02.29+51.02.35 la 51.02.37)	5102	5.989,72			
179	Transferuri din bugetele locale ptr finantarea cheltuielilor de capital din domeniul sanatatii	510228	5.989,72			

BUGETUL PE TITLURI DE CHELTUIELI, ARTICOLE SI ALINIAE
CAP 67.02.03.02- BIBLIOTECA JUDETEANALUCIAN BLAGA - A670302
01-Ianuarie-2015

PROPUNERE: Deschidere buget initial

(mii lei)

Rand	Denumirea indicatorilor	Cod indicator	Buget 2015	Estimari		
				2016	2017	2018
1	TOTAL CHELTUIELI (SECTIUNEA DE FUNCTIONARE+SECTIUNEA DE DEZVOLTARE)		1.630,00	1.660,00	1.690,00	1.720,00
2	SECTIUNEA DE FUNCTIONARE(01+79+85)		1.630,00	1.660,00	1.690,00	1.720,00
3	CHELTUIELI CURENTE(10+20+30+40+50+51SF+55SF+57+59)	01	1.630,00	1.660,00	1.690,00	1.720,00
4	TITLUL I CHELTUIELI DE PERSONAL(cod 10.01 la 10.03)	10	631,00	631,00	631,00	631,00
5	Cheltuieli salariale in bani (cod 10.01.01 la 10.01.16+10.01.30)	1001	514,00			
6	Salarii de baza	100101	510,00			
16	Indemnizatii de delegare	100113	4,00			
28	Contributii (cod 10.03.01 la 10.03.06)	1003	117,00			
29	Contributii de asigurari sociale de stat	100301	81,00			
30	Contributii de asigurari de somaj	100302	3,00			
31	Contributii de asigurari sociale de sanatate	100303	27,00			
32	Contributii de asigurari pentru accidente de munca si boli profesionale	100304	1,00			
34	Contributii pt concedii si indemnizatii	100306	5,00			
35	TITLUL II BUNURI SI SERVICII (cod 20.01 la 20.06+20.09 la 20.16+20.18 la 20.25+20.27+20.30)	20	999,00	1.029,00	1.059,00	1.089,00
36	Bunuri si servicii (cod 20.01.01 la 20.01.09+20.01.30)	2001	144,50			
37	Furnituri de birou	200101	2,00			
38	Materiale pentru curatenie	200102	1,50			
39	Incalzit, iluminat si forta motrica	200103	41,00			
40	Apa, canal si salubritate	200104	5,50			
41	Carburanti si lubrifianti	200105	7,50			
42	Piese de schimb	200106	3,00			
44	Posta, telecomunicatii, radio, tv, Internet	200108	16,00			
45	Materiale si prestari de servicii cu caracter functional	200109	40,00			
46	Alte bunuri si servicii pentru intretinere si functionare	200130	28,00			
47	Reparatii curente	2002	3,00			
56	Bunuri de natura obiectelor de inventar (cod 20.05.01 la 20.05.03+20.05.30)	2005	5,50			

Rand	Denumirea indicatorilor	Cod indicator	Buget 2015	Estimari		
				2016	2017	2018
59	Alte obiecte de inventar	200530	5,50			
60	Deplasari, deplasari, transferari (cod 20.06.01+20.06.02)	2006	6,00			
61	Deplasari interne, deplasari, transferari	200601	6,00			
65	Carti, publicatii si materiale documentare	2011	200,00			
67	Pregatire profesionala	2013	10,00			
82	Alte cheltuieli (cod 20.30.01 la 20.30.04+20.30.06+20.30.07+20.30.09+20.30.30)	2030	630,00			
90	Alte cheltuieli cu bunuri si servicii	203030	630,00			

STAT DE FUNCȚII
al Bibliotecii Județene „Lucian Blaga” Alba

Nr. crt.	Denumirea funcției	Grad/treaptă	Nivelul studiilor	Număr posturi
1	Contabil șef	I	S	1
2	<u>SECȚIA PRELUCRARE CARTE</u> Bibliotecar Bibliotecar	I A I	S M	1 2
3	<u>SECȚIA COPII</u> Bibliotecar Bibliotecar	I I	SSD M	2 1
4	<u>SECȚIA ADULȚI</u> Bibliotecar Bibliotecar	I A I	S S	1 2
5	<u>SALA DE LECTURĂ</u> Bibliotecar Bibliotecar Bibliotecar	I A I II	S S S	1 1 1
6	<u>SECȚIA METODICĂ și BIBLIONET</u> Bibliotecar	I	S	1
7	<u>SECȚIA PERIODICE</u> Bibliotecar	I	S	1
8	<u>FILIALA AMPOI</u> Bibliotecar	I	S	1
9	<u>FILIALA cu sediul la Casa de Cultură a Sindicatelor</u> Bibliotecar	I	S	1
10	<u>FILIALA CENTRU DE ZI</u> Bibliotecar	I	PL	1
11	<u>SECȚIA INFORMATICĂ</u> Inginer de sistem Operator	I I	S M	1 1
12	<u>SECȚIA DE BIBLIOGRAFIE</u> Bibliograf	II	S	1
13	<u>RESURSE UMANE</u> Economist	I A	S	1
14	<u>ADMINISTRATIV</u> Secretar-dactilograf Magaziner	I A	M M	1 1
15	<u>DESERVIRE</u> Muncitor calificat (Legător carte) Șofer Îngrijitor	I I	M M M	1 1 2
	TOTAL POSTURI:			28

ORGANIGRAMA BIBLIOTECII JUDEȚENE „LUCIAN BLAGA” ALBA

Total posturi	Din care:			
	Conducere	Execuție		
		Specialitate	Administrativ, resurse umane	Deservire
28	1	20	3	4

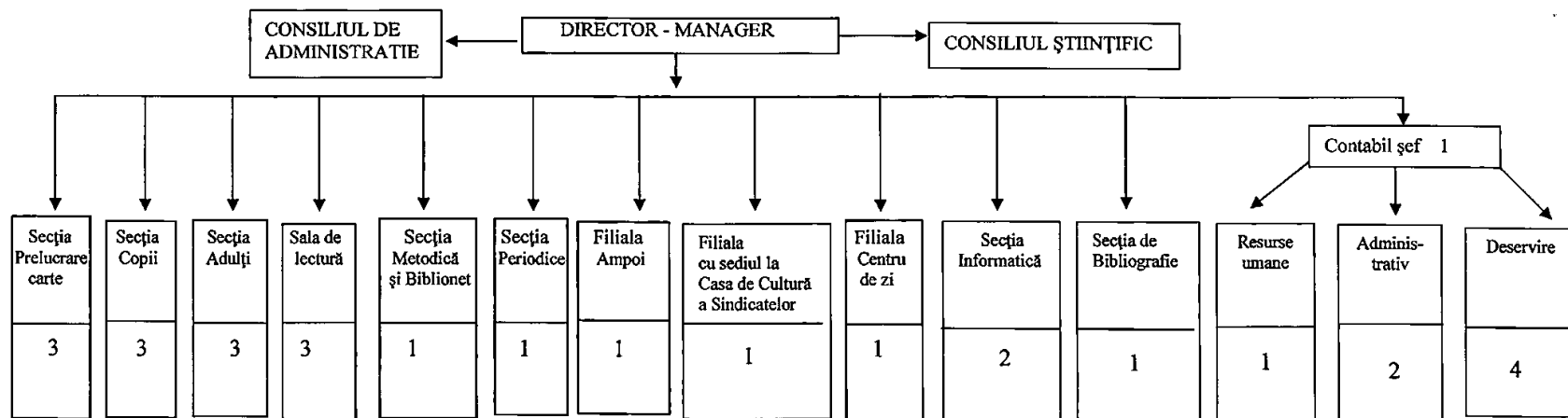

PROGRAMUL CENTRALIZAT AL PROIECTELOR / ACȚIUNILOR PROPUSE PENTRU ANUL 2015

Nr. crt.	Denumirea proiectului/ acțiunii	Obiective	Buget (mii lei)	Perioada de desfășurare	Locul desfășurării	Parteneri/ Asociați
1	I. Programul/Proiectul: DESCHIS LA INFORMAȚIE 1.1. Bibliotec@Ta 1.2. Dezvoltarea sistemului informatic în Biblioteca Județeană Alba 1.3. BIBLIONET	<ul style="list-style-type: none"> Modernizarea paginilor web www.bjalba.ro, www.albatransilvana.ro Servicii pentru utilizatori: <i>Întrebă bibliotecarul, Forum de discuții, Biblioteca copiilor, Rezervări de carte on-line</i> Optimizarea sistemului informatic al Bibliotecii Județene Acces liber la Internet pentru comunitatea județului Alba Cursuri de inițiere și perfecționare în utilizarea tehnicii de calcul destinate bibliotecarilor și comunității 	3,5	2015	Alba Iulia Județul Alba	Consiliul Județean Alba, Asociația Națională a Bibliotecarilor și Bibliotecilor Publice din România (ANBPR), IREX ROMÂNIA
2	II. Programul: LECTURĂ PUBLICĂ 2.1. Proiectul: ZILELE BIBLIOTECH JUDEȚENE LUCIAN BLAGA ALBA	<ul style="list-style-type: none"> Promovarea imaginii și serviciilor instituției în comunitate Editarea de materiale de informare și promovare a serviciilor oferite utilizatorilor Implicarea bibliotecii publice în valorificarea patrimoniului cultural și spiritual, la nivel local și regional 	6,5	noiembrie/ decembrie 2015	Alba Iulia	Consiliul Județean Alba, Universitatea „1 Decembrie 1918” Alba Iulia, Inspectoratul Școlar Județean Alba, Filiala Alba-Hunedoara a U.S.R., Palatul Copiilor Alba Iulia, Uniunea Artiștilor Plastici, UAPR, Filiala Alba, Muzeul Național al Unirii din Alba Iulia, Centrul de Cultură <i>Augustin Bena</i> , alte instituții similare din județ și din țară
3	2.2. Proiectul: <i>CAFENEA CULTURALĂ</i>	<ul style="list-style-type: none"> Valorificarea potențialului cultural și creativ al oamenilor de cultură din județ prin promovarea lor atât în mediile artistice și culturale, cât și în rândul publicului larg prin întâlniri cu caracter deschis și în cadru organizat Aniversarea personalităților de seamă ale județului Alba 	8	2015, trimestrial	Alba Iulia	Consiliul Județean Alba, Uniunea Scriitorilor din România, Uniunea Artiștilor Plastici, Fundații și asociații culturale din județul Alba

4	2.3. Proiectul: APROAPE DE TINE, CARTEA...	<ul style="list-style-type: none"> • <i>Biblioteca în casa ta</i> - destinat persoanelor dezavantajate care se află în imposibilitatea de a frecventa sediul bibliotecii; deservirea la domiciliu a acestor persoane cu publicațiile solicitate, pe baza unei programări telefonice • <i>Aproape de tine, cartea</i> - activități destinate persoanelor cu nevoi speciale; activități cultural-educative destinate persoanelor dezavantajate • <i>Cartea călătoare</i>- activități destinate persoanelor cu deficiențe de vedere <p>Evenimente consacrate: 1 octombrie – „Pentru Dumneavoastră, doamnă!”; 1 octombrie - Ziua persoanelor vârstnice; 3 decembrie - „Bucuria darului” ; 1 iunie – Culoarele copilăriei ș.a.</p>	2	2015	Alba Iulia	Consiliul Județean Alba Primăria Alba Iulia, Direcția pentru Protecția Copilului și Asistență Socială Alba, Centrul de zi pentru persoane vârstnice, Asociația nevăzătorilor, Centrul de Incluziune Socială, Asociația AS2001 Alba Iulia, Asociația Filantropia Ortodoxă Alba, alte asociații non profit din județ și țară, Penitenciarul Aiud
5	III. Programul/Proiectul: ÎNNOIREA ȘI DIVERSIFICAREA COLECȚIILOR DE BIBLIOTECĂ	<ul style="list-style-type: none"> • Achiziție de documente de bibliotecă (carte, cd, dvd, audio-book, e-book etc), conform reglementărilor legale în vigoare (Legea bibliotecilor nr.334/2002, cu modificările și actualizările ulterioare) • Atragerea de donații (cărți, reviste, cursuri universitare etc.) 	200	2015	Alba Iulia, Cluj-Napoca, București, Iași, Târgu Mureș	Consiliul Județean Alba, Ministerul Culturii, edituri din țară și străinătate, universități, biblioteci, asociații și fundații culturale etc.
6	IV. Programul: BIBLIOTECĂ – CENTRU CULTURAL ȘI EDUCAȚIONAL 4.1. Proiectul: TÂRGUL DE CARTE „ALBA TRANSILVANA”, ediția a VIII-a	<ul style="list-style-type: none"> • Facilitarea accesului la cultură în cadrul unui târg de carte, unanim considerat a fi un forum temporar pentru producătorii și consumatorii de cultură scrisă și nu numai • Stimularea unor activități conexe actului cultural care pot mări atractivitatea lui, oferind accesul la cultură tuturor categoriilor sociale, inclusiv celor marginalizate sau defavorizate • Promovarea valorilor culturale județene și naționale, punerea lor la dispoziția publicului prin dezvoltarea marketingului cultural • Restituiri/Recuperări/Noutăți editoriale – editarea și promovarea unor lucrări valoroase ce vor fi însoțite de evenimente de promovare în cadrul târgului de carte. 	200	2015, 8/10 mai	Alba Iulia	Consiliul Județean Alba Uniunea Scriitorilor din România, Uniunea Artiștilor Plastici, UAPR, Filiala Alba, Muzeul Național al Unirii, Centrul de Cultură “Augustin Bena” Alba, Teatrul de Păpuși “Prichindel” Alba Iulia, Universitatea „1 Decembrie 1918” Alba Iulia, Centrul Cultural „Lucian Blaga” Sebeș, Inspectoratul Școlar Județean Alba, Instituții/Fundații/Asociații culturale din țară și străinătate, Edituri, case de difuzare din țară și străinătate, ș.a.
7	V. Programul: PROMOVAREA VALORILOR CULTURII	<ul style="list-style-type: none"> • Continuarea unui festival cu tradiție și creșterea sa calitativă, an de an 	50	2015	Sebeș, Lancrăm Alba	Consiliul Județean Alba, Primăria Municipiului Sebeș, Centrul Cultural

	ROMĂNE ÎN LUME 5.1. Proiectul: FESTIVALUL INTERNAȚIONAL LUCIAN BLAGA, ediția a XXXIV-a ; LUCIAN BLAGA – EDIȚII MULTILINGVE, EDIȚII ANASTATICE, RESTITUIRI	<ul style="list-style-type: none"> • Introducerea în circuitul național și internațional a valorilor culturale locale și comunicarea lor publică, element esențial în promovarea identității și dezvoltării spirituale a comunității locale • Publicarea operei blagiene în mai multe limbi de circulație internațională și promovarea acestora în țară și străinătate prin varii mijloace; • Publicarea operei blagiene prin reproducerea fidelă (anastatică) a unor ediții valoroase și rare; republicarea unor opere blagiene fundamentale 		6-9 mai	Iulia	Lucian Blaga Sebeș, Uniunea Scriitorilor din România, Universitatea „1 Decembrie 1918” Alba Iulia, Academia Română, Fundația Națională pentru Știință și Artă, Universități de prestigiu din țară și străinătate, Edituri, Uniunea Scriitorilor din România, Societatea de lectură Arados, alte fundații și asociații culturale din țară și străinătate
8	5.2. Proiectul: CĂRȚI PENTRU ROMÂNII DE PRETUTINDENI	<ul style="list-style-type: none"> ● Diseminarea culturii scrise românești, în special cea a județului Alba, în rândul comunităților românești din întreaga lume prin donații de carte, schimburi culturale, dezvoltarea de parteneriate cu asociații culturale ale românilor din diaspora; ● Editare ediții bilingve; ● Continuarea dotării cu carte a Filialei de Alba Iulia din Chișinău, a Filialei „Lucian Blaga” din Ialoveni (Republica Moldova) și a Filialei de carte românească din Alcala de Henares (Spania) ● Dezvoltarea punctelor de carte românească din Viena, Novi Sad, Cernăuți 	20	2015	Republica Moldova, Ucraina, Serbia, Austria, Spania, Italia	Consiliul Județean Alba, Liga Culturală și Asociația Congresul Spiritualității Românești de Pretutindeni, Consiliul Național al Minorității Naționale Românești din Serbia, ASTRA, Despărțămintele Blaj, Alba Iulia, Teiuș, Uniunea Scriitorilor, Filiala Alba-Hunedoara Instituții de cultură din țară și străinătate
9	VI.DIVERSITATE CULTURALĂ 6.1.Proiect: DIALOGURI. Întâlniri memorabile	<ul style="list-style-type: none"> ● Realizarea unor dialoguri între personalități din sfera culturală – literatură, artă plastică, teatru, muzică – cu publicul larg; ● Organizarea de expoziții fotografice și/sau de artă plastică; Lansări de carte și lectură publică. 	20	lunar și/sau bilunar 2015	Alba Iulia	Consiliul Județean Alba, Uniunea Scriitorilor din România, Filiala Alba-Hunedoara, Uniunea Artiștilor Plastici din România, Liceul de Arte „Regina Maria” din Alba Iulia, Casa de Cultură a Sindicatelor, Librăria Humanitas Alba Iulia, ArtCafe Downtown
10	6.2 Proiect: CĂRȚILE ÎȘI AU DESTINUL LOR	Facilitarea accesului la alternative sănătoase de petrecere a timpului liber (accesul la serviciile bibliotecii și la informații culturale) în vederea acumulării și diseminării cunoașterii; Facilitarea stabilirii de relații interpersonale diverse în jurul acțiunilor de interes care nu au legătură cu consumul de droguri pentru a reduce presiunea socială cu privire la consum – în special cea provenită de la egali; Împiedicarea sau întârzierea debutului utilizării	1,215	2015	Alba Iulia	Centrul de Prevenire, Evaluare și Antidrog Alba

		drogurilor prin furnizarea tuturor informațiilor și aptitudinilor necesare;				
11	COLOCVIILE ROMANULUI ROMÂNESC CONTEMPORAN	<ul style="list-style-type: none"> ● Valorizarea și promovarea Filialei Alba-Hunedoara a U.S.R prin organizarea unui eveniment literar ce va aduce la Alba Iulia nume importante ale literaturii și criticii, care vor conferența despre condiția romanului românesc contemporan, din perspectiva spiritului creator tânăr. 	10	mai 2015	Alba Iulia	Uniunea Scriitorilor din România, Filiala Alba - Hunedoara, Universitatea "1 Decembrie 1918" Alba Iulia
12	COLOCVIILE DE LITERATURĂ ȘI ARTE, ED. A XXII-A	<ul style="list-style-type: none"> ● Prezentarea și promovarea unor opere literare ale scriitorilor români contemporani, prin crearea unui spațiu cultural ce pune în discuție curente și direcții literare, recitaluri de muzică și poezie, expoziții de artă plastică.. 	2	mai 2015	Aiud	Centrul Cultural "Liviu Rebreanu" Aiud Fundatia Inter-Art Aiud
13	FESTIVAL INTERNATIONAL DE LITERATURĂ UMORISTICĂ ȘI CARICATURĂ "ALB-UMOR"	<ul style="list-style-type: none"> ● Organizarea unui festival cuprinzând concursuri pe secțiuni, precum și manifestări complementare: salon de caricatură, întâlniri cu epigramiști, recitaluri umoristice, vernisaje, lansări de carte; ● Promovarea județului la nivel național și internațional. 	25	junie 2015	Alba Iulia	Uniunea Epigramiștilor din România; Uniunea Scriitorilor din România, Filiala Alba - Hunedoara
14	COLOCVIUL TINERILOR SCRITORII	<ul style="list-style-type: none"> ● Valorizarea, promovarea și stimularea tinerilor creatori în domeniul literaturii 	10	aprilie 2015	Alba Iulia	Uniunea Scriitorilor din România, Filiala Alba - Hunedoara, Universitatea "1 Decembrie 1918" Alba Iulia
15	VĂRSTELE POEZIEI	<ul style="list-style-type: none"> ● Repunerea poeziei în drepturi, descoperirea lumilor poetice ale creatorilor contemporani, încurajarea spre lectură a publicului. Dialog între poet și critic, recital de poezie susținut de cei mai cunoscuți și apreciați poeți, din generații diferite 	4	martie 2015	Alba Iulia	Uniunea Scriitorilor din România, Filiala Alba - Hunedoara
16	GALA POEZIEI ROMÂNEȘTI	<ul style="list-style-type: none"> ● Recunoașterea și promovarea celor mai valoroși poeți români contemporani în cadrul unui eveniment de înaltă ținută culturală 	35	noiembrie 2015	Alba Iulia	Uniunea Scriitorilor din România, Filiala Alba - Hunedoara
17	ZILELE CULTURALE "LIVIU REBREANU", ED. A XXI-A	<ul style="list-style-type: none"> ● Valorificarea și păstrarea culturii locale, promovarea și cunoașterea operei lui Liviu Rebreanu, prin organizarea unei sesiuni de comunicări și lansări de carte, editarea unor tipărituri, organizarea unei expoziții documentare și de artă 	2	noiembrie 2015	Aiud	Centrul Cultural "Liviu Rebreanu" Aiud, Fundatia Inter-Art Aiud
18	LANSĂRI DE CARTE	<ul style="list-style-type: none"> ● Promovarea valorilor culturale locale și naționale, dezvoltarea spirituală a comunității locale. 	15	2015	județul Alba	Consiliul Județean Alba Biblioteca Județeană „Lucian Blaga” Alba Uniunea Scriitorilor din România, Filiala Alba - Hunedoara

19	SIMPOZION „DORIN PAVEL”	<ul style="list-style-type: none"> ● Cunoașterea și promovarea operei științifice a lui Dorin Pavel; susținerea cercetării și inovației, încurajarea schimburilor de idei și experiență. ● Editarea unei publicații științifice: <i>Știință și inginerie</i> 	10	mai-iunie 2015	Sebeș, județul Alba	Consiliul Județean Alba, Centrul de Cultură “Lucian Blaga” Sebeș, Biblioteca Județeană „Lucian Blaga” Alba
20	REVISTA DE CULTURĂ “DISCOBOLUL” - UN SFERT DE VEAC DE EXISTENȚĂ	<ul style="list-style-type: none"> ● Organizarea unui moment aniversar dedicat împlinirii a 25 de ani de la fondarea revistei de cultură „Discobolul” 	10	martie 2015	Alba Iulia	Consiliul Județean Alba Biblioteca Județeană „Lucian Blaga” Alba Uniunea Scriitorilor din România, Filiala Alba – Hunedoara, Universitatea “1 Decembrie 1918” Alba Iulia, Centrul de Cultură „Augustin Bena”
21	ADUNARE GENERALĂ ASTRA	<ul style="list-style-type: none"> ● Organizarea unui moment aniversar dedicat ASTREI la Abrud 	20		Abrud	ASTRA, Despărțămintele ASTREI din județul Alba
22	CONGRESUL SPIRITUALITĂȚII ROMÂNEȘTI	<ul style="list-style-type: none"> ● Promovarea valorilor spirituale românești; Crearea unui cadru comun de manifestare a spiritualității românești. 	60	noiembrie, decembrie 2015	Alba Iulia	Liga Culturala pentru Unitatea Romanilor de Pretutindeni
23	FESTIVALUL DILEMA VECHÉ	<ul style="list-style-type: none"> ● Încurajarea turismului cultural prin aducerea municipiului Alba Iulia și a județului Alba în prim-planul scenei culturale regionale și naționale 	150	2015	Alba Iulia	Asociația Oameni cu dileme
TOTAL			864,215			

REPARTIZAREA
sumei de **7.000,00** mii lei pentru contributi personal neclerical,
pe anul 2015

mii lei

Nr. crt.	Cutul	Nr. posturi	Program 2015
1	Arhiepiscopia Ortodoxa Alba Iulia	580	5,347.00
2	Arhiepiscopia Romano-Catolica Alba Iulia	50	461.00
3	Episcopia Romana Unita Roma Greco-Catolica de Cluj- Gherla	2	19.00
4	Mitropolia Romana Unita cu Roma - Blaj	91	839.00
5	Episcopia Romana Unita Roma Greco-Catolica Lugoj	3	28.00
6	Oficiul Protopopiatului Reformat Aiud	23	212.00
7	Consistoriul Superior al Bisericii Evanghelice C.A. din Romania - Sibiu	8	74.00
8	Consistoriul Superior al Bisericii Unitariene - Cluj	1	10.00
9	Cutul Crestin dupa Evanghelie- Bucuresti	1	10.00
TOTAL		759	7,000.00

**BUGETUL PE TITLURI DE CHELTUIELI, ARTICOLE SI ALINIAE
67.02.50 - ALTE SERVICII IN DOMENIUL CULTURII, RECREARII SI RELIGIEI - A675000
01-Ianuarie-2015**

PROPUNERE: Deschidere buget initial

(mii lei)

Rand	Denumirea indicatorilor	Cod indicator	Buget 2015	Estimari		
				2016	2017	2018
1	TOTAL CHELTUIELI (SECTIUNEA DE FUNCTIONARE+SECTIUNEA DE DEZVOLTARE)		1.310,50	1.370,00	1.370,00	1.370,00
2	SECTIUNEA DE FUNCTIONARE(01+79+85)		1.310,50	1.370,00	1.370,00	1.370,00
3	CHELTUIELI CURENTE(10+20+30+40+50+51SF+55SF+57+59)	01	1.310,50	1.370,00	1.370,00	1.370,00
4	TITLUL I CHELTUIELI DE PERSONAL(cod 10.01 la 10.03)	10	280,00	280,00	280,00	280,00
5	Cheltuieli salariale in bani (cod 10.01.01 la 10.01.18+10.01.30)	1001	220,00			
6	Salarii de baza	100101	215,00			
18	Indemnizatii de delegare	100113	5,00			
28	Contributii (cod 10.03.01 la 10.03.06)	1003	60,00			
29	Contributii de asigurari sociale de stat	100301	43,00			
30	Contributii de asigurari de somaj	100302	2,00			
31	Contributii de asigurari sociale de sanatate	100303	12,00			
32	Contributii de asigurari pentru accidente de munca si boli profesionale	100304	1,00			
34	Contributii pt concedii si indemnizatii	100308	2,00			
35	TITLUL II BUNURI SI SERVICII (cod 20.01 la 20.06+20.09 la 20.16+20.18 la 20.26+20.27+20.30)	20	1.030,50	1.090,00	1.090,00	1.090,00
60	Deplasari, detasari, transferari (cod 20.06.01+20.08.02)	2006	30,00			
61	Deplasari interne, detasari, transferari	200601	15,00			
62	Deplasari in strainatate	200602	15,00			
82	Alte cheltuieli (cod 20.30.01 la 20.30.04+20.30.06+20.30.07+20.30.09+20.30.30)	2030	1.000,50			
80	Alte cheltuieli cu bunuri si servicii	203030	-1.000,50			

PROGRAMUL PROIECTELOR/ACTIONILOR IN DOMENIUL CULTURII, RECREERII SI RELIGIEI PE ANUL 2015

Nr. crt.	Denumirea proiectului/actiunii	Obiective	Buget (mii lei)	Perioada de desfasurare	Locul desfasurarii	Parteneri /Asociati
1	Cupa Tantos la schi	Organizarea unei competitii de nivel național de schi Promovarea județului Alba la nivel național	7	februarie	Abrud	CSS Campeni
2	Alba Iulia City Race	Promovarea ideii de viață sănătoasă prin practicarea sportului. Promovarea potențialului turistic al județului Alba.	50	martie	Alba Iulia	Primăria Alba Iulia Asociația nonprofit Sport La Orice Vârstă
3	Tradiții și obiceiuri	Cunoașterea și prețuirea tradițiilor și obiceiurilor populare Promovarea tradițiilor și obiceiurilor - realizarea unor materiale de prezentare a tradițiilor și obiceiurilor din județul Alba. "La Porțile Apusenilor", ed. a VII-a - Festival național de tradiții și obiceiuri populare; educarea copiilor în spiritul conservării și promovării specificului regional.	70	2015	Județul Alba	Inspectoratul Școlar Județean Alba Școala gimnazială "Avram Iancu" Alba Iulia Uniunea Artiștilor Interpreți de Folclor Muzical din România
4	Primul Ghiozdan	Sprrijinirea elevilor din mediul urban și rural în parcurgerea procesului instructiv-educativ, prin acordarea fiecărui elev înscris în clasa pregătitoare în anul școlar 2015-2016, a unui ghiozdan echipat cu un set minim de rechizite	170	martie-septembrie	Județul Alba	Inspectoratul Școlar Județean Alba
5	Să vedem, să știm, să ne distrăm	Antrenarea elevilor din mediul rural în activități cultural-educative prin vizitarea Muzeului Național al Unirii și participarea la un spectacol al Teatrului de păpuși "Prichindel" Alba Iulia Organizarea unor activități educative extrașcolare	20	aprilie-iunie	Județul Alba	Inspectoratul Școlar Județean Alba

6	Educație pentru viața	Promovarea și dezvoltarea spiritului competițional și de echipă în rândul elevilor, prin organizarea unor competiții de nivel județean Educație rutieră - Prevenirea accidentelor de circulație. Educația sanitară - Formarea unui stil de viață sănătos; Prietenii pompierilor - Educarea copiilor și elevilor prin acțiuni de prevenire a incendiilor; Educație antidrog - promovarea de acțiuni și organizarea de concursuri sau dezbateri în vederea reducerii și prevenirii consumului de droguri în rândul tinerilor.	40	aprilie-iunie	Județul Alba	Inspectoratul Școlar Județean Alba Inspectoratul județean de poliție Alba Crucea Roșie Română - Filiala Alba Inspectoratul Pentru Situații de Urgență "Unirea" Alba Iulia Centrul de Prevenire, Evaluare și Consiliere Antidrog Alba
7	Cei mai buni dintre cei buni	Promovarea performanței în rândul elevilor de liceu din județul Alba și punerea în valoare a cunoștințelor și deprinderilor acestora prin organizarea unor competiții între elevi Concursul de matematică "Mircea Ganga" Ed a V-a Gala performențelor - Premiarea elevilor și dascălilor care au obținut rezultate deosebite la olimpiadele naționale școlare Gala Sportului - Promovarea și premiarea sportivilor talentați care s-au remarcat în cursul anului 2014	150	mai	Județul Alba	Inspectoratul Școlar Județean Alba Colegiul Național IM Clain Blaj
8	„Cupa Unirii la bridge” ediția a X-a	Promovarea sportului în județ. Organizarea și desfășurarea concursului sportiv de bridge cu participare națională.	20	decembrie	Alba Iulia	Asociația Bridge - Club - Apulum Alba Iulia
9	Alba motor challenge	Promovarea sportului, angrenarea tinerilor în competiții sportive auto. Promovarea județului la nivel național	30	2015	Județul Alba	Clubul sportiv Auto Fair Play Abrud
10	Pasiune și talent	Valorificarea aptitudinilor extracurriculare din domeniile cultural și artistic prin organizarea unor evenimente cu participare națională Ritmurile copilăriei – Organizarea unui festival concurs interjudețean de muzică tânără și poezie Festival național de teatru pentru elevi „Lucian Blaga” - Promovarea tinerelor talente din cercurile de profil din școli, cluburi și palate ale copiilor într-o competiție cu caracter național Zilele sărbătorilor pentru copii - Festival interjudețean de artă plastică, creație literară și metodică	9	2015	Alba Iulia	Palatul copiilor Alba

11	Patrimoniu istoric si documentar	<p>Protejarea și valorificarea specificității patrimoniului tangibil și intangibil al județului Alba ca elemente de individualitate în diversitatea culturală europeană.</p> <p>Istorie și memorie - restaurarea și valorificarea patrimoniului arhivistic al județului Alba prin organizarea unor activități de expunere a "memoriei arhivelor" ca opțiuni de integrare a surselor auxiliare istoriei în definirea unor identități culturale.</p> <p>Noblețe prin cultură - prezentarea Tezaurului cultural din bibliotecile documentare locale și asumarea acestora ca "tezaure ale patrimoniului european", grație activității unor personalități din galeria marilor citori de așezăminte culturale ale Transilvaniei.</p> <p>Promovarea valorilor culturale - realizarea unor materiale de prezentare a obiectivelor și valorilor culturale din județul Alba, inclusiv a monumentelor ruine ca elemente emergente ale unui viitor pentru trecut, a personalitatilor județului.</p>	140	2015	Judetul Alba	DJCPN Alba; Biblioteca Batthyaneum Alba Iulia; Muzeul Național al Unirii Alba Iulia; Serviciul județean Alba al Arhivelor Nationale
12	Open Șah - Alba	<p>Organizarea Festivalului internațional de șah "Open Șah - Alba"</p> <p>Antrenarea tinerilor în competiții care să ducă la dezvoltarea spiritului competițional și a fair-play-ului, precum și la identificarea și promovarea tinerilor talentați</p> <p>Promovarea județului Alba la nivel internațional</p>	25	2015	Judetul Alba	Asociația județeană de șah Alba
13	Sa ne cunoastem trecutul	<p>Educarea, cultivarea și dezvoltarea sentimentului patriotic;</p> <p>Păstrarea și popularizarea idealurilor pentru care au luptat înaintașii noștri;</p>	100	2015	Judetul Alba	Asociațiunea ASTRA Fundatia "Alba Iulia 1918, pentru Unitatea și Integritatea României" Asociația "Avram Iancu"
14	Sportul pentru toți	<p>Implicarea elevilor în competiții sportive de masă în scopul identificării și promovării tinerilor talentați, a dezvoltării spiritului competițional și a fair-play-ului</p> <p>Campionatul județean de volei</p> <p>Campionatul județean de baschet</p> <p>Cupa orașelor și satelor la fotbal</p>	50	2015	Judetul Alba	Inspectoratul Școlar Județean Alba
15	Alte acțiuni educativ - recreative	<p>Identificarea și promovarea tinerilor talentați;</p> <p>Organizarea unor evenimente educativ - recreative la nivel județean sau național;</p> <p>Promovarea județului Alba în țară și străinătate</p>	30	2015	Judetul Alba	
16	Alte acțiuni cultural - educative	<p>Promovarea valorilor culturale ale județului Alba în țară și străinătate</p> <p>Organizarea unor evenimente culturale - educative la nivel județean sau național;</p>	29	2015	Judetul Alba	
TOTAL			940			

PROGRAMUL PROIECTELOR/ACTIUNILOR IN DOMENIUL CULTURII, RECREERII SI RELIGIEI PE ANUL 2015

Nr. Crt.	Denumirea proiectului/actiunii	Obiective	Buget (mii lei)	Perioada de desfasurare	Locul desfasurarii	Parteneri /Asociati
1	<i>"Promovarea conceptului de peisaj cultural in randul copiilor (comunele Bistra, Bucium, Ciuruleasa, Horea, Lupsa, Mogos, Almasu Mare, Intregalde, Farau, Hopirta, Livezile, Rimetea, Metes) –</i>	Mărirea gradului de conștientizare al elevilor cu privire la valorile peisajului cultural local, astfel încât acesta să poata fi pus în valoare atât de elevi cât și de comunitățile locale.	10.50	Trim I	(Comunele Bistra, Bucium, Ciuruleasa, Horea, Lupsa, Mogos, Almasu Mare, Intregalde, Farau, Hopirta, Livezile, Rimetea, Metes)	
2.	Promovarea conceptului de peisaj cultural in randul copiilor (comunele Poiana Vadului, Ponor, Rimet, Rosia Montana, Salciua, Scarisoara, Sohodol, Vadu Motilor, Ocolis, Posaga, Albac, Arieseni, Garda de Sus)	Mărirea gradului de conștientizare al elevilor cu privire la valorile peisajului cultural local, astfel încât acesta să poata fi pus în valoare atât de elevi cât și de comunitățile locale.	50.00	Trim II	Comunele Poiana Vadului, Ponor, Rimet, Rosia Montana, Salciua, Scarisoara, Sohodol, Vadu Motilor, Ocolis, Posaga, Albac, Arieseni, Garda de Sus	
	TOTAL		60.50			

BUGETUL PE TITLURI DE CHELTUIELI, ARTICOLE SI ALINATE
CAP 68.02.06 - ASISTENTA SOCIALA PENTRU FAMILIE SI COPII (DGASPC ALBA) - A680600
01-Ianuarie-2015

PROPUNERE: Deschidere buget initial

(mii lei)

Rand	Denumirea indicatorilor	Cod Indicator	Buget 2015	Estimari		
				2016	2017	2018
1	TOTAL CHELTUIELI (SECTIUNEA DE FUNCTIONARE+SECTIUNEA DE DEZVOLTARE)		88.302,00	90.319,00	91.148,00	91.983,00
2	SECTIUNEA DE FUNCTIONARE(01+79+85)		85.712,00	90.319,00	91.148,00	91.983,00
3	CHELTUIELI CURENTE(10+20+30+40+50+51SF+55SF+57+59)	01	85.712,00	90.319,00	91.148,00	91.983,00
4	TITLUL I CHELTUIELI DE PERSONAL(cod 10.01 la 10.03)	10	16.904,00	16.904,00	16.904,00	16.904,00
5	Cheltuieli salariale in bani (cod 10.01.01 la 10.01.16+10.01.30)	1001	13.789,00			
6	Salarii de baza	100101	12.169,00			
9	Sporuri pentru conditii de munca	100105	1.060,00			
10	Alte sporuri	100106	350,00			
15	Indemnizatii platite unor persoane in afara unitatii	100112	70,00			
16	Indemnizatii de delegare	100113	30,00			
20	Alte drepturi salariale in bani	100130	120,00			
28	Contributii (cod 10.03.01 la 10.03.06)	1003	3.105,00			
29	Contributii de asigurari sociale de stat	100301	2.177,00			
30	Contributii de asigurari de somaj	100302	69,00			
31	Contributii de asigurari sociale de sanatate	100303	717,00			
32	Contributii de asigurari pentru accidente de munca si boli profesionale	100304	25,00			
34	Contributii pt concedii si indemnizatii	100306	117,00			
35	TITLUL II BUNURI SI SERVICII (cod 20.01 la 20.06+20.09 la 20.16+20.18 la 20.25+20.27+20.30)	20	14.052,00	14.415,00	14.744,00	15.079,00
36	Bunuri si servicii (cod 20.01.01 la 20.01.09+20.01.30)	2001	3.721,00			
37	Furnituri de birou	200101	100,00			
38	Materiale pentru curatenie	200102	416,00			
39	Incalzit, iluminat si forta motrica	200103	1.840,00			
40	Apa, canal si salubritate	200104	380,00			
41	Carburanti si lubrifianti	200105	135,00			
44	Posta, telecomunicatii, radio, tv, internet	200108	150,00			
46	Alte bunuri si servicii pentru intretinere si functionare	200130	700,00			

Rand	Denumirea indicatorilor	Cod indicator	Buget 2015	Estimari		
				2016	2017	2018
47	Reparatii curente	2002	500,00			
48	Hrana (cod 20.03.01+20.03.02)	2003	3.429,00			
49	Hrana pentru oameni	200301	3.429,00			
51	Medicamente si materiale sanitare(cod 20.04.01 la 20.04.04)	2004	356,00			
52	Medicamente	200401	300,00			
53	Materiale sanitare	200402	56,00			
56	Bunuri de natura obiectelor de inventar (cod 20.05.01 la 20.05.03+20.05.30)	2005	60,00			
57	Uniforme si echipament	200501	20,00			
58	Lenjerie si accesorii de pat	200503	5,00			
59	Alte obiecte de inventar	200530	35,00			
60	Deplasari, detasari, transferari (cod 20.06.01+20.06.02)	2006	110,00			
61	Deplasari interne, detasari, transferari	200601	100,00			
62	Deplasari in strainatate	200602	10,00			
65	Carti, publicatii si materiale documentare	2011	25,00			
67	Pregatire profesionala	2013	50,00			
68	Protectia muncii	2014	5,00			
82	Alte cheltuieli (cod 20.30.01 la 20.30.04+20.30.06+20.30.07+20.30.09+20.30.30)	2030	5.796,00			
86	Chirii	203004	96,00			
90	Alte cheltuieli cu bunuri si servicii	203030	5.700,00			
133	TITLUL IX ASISTENTA SOCIALA (cod 57.02)	57	54.756,00	59.000,00	59.500,00	60.000,00
134	Ajutoare sociale (cod 57.02.01 la 57.02.04)	5702	54.756,00			
135	Ajutoare sociale in numerar	570201	54.756,00			
174	SECTIUNEA DE DEZVOLTARE(cod 51+55+56+70+79+85)		2.590,00	0,00	0,00	0,00
175	CHELTUIELI CURENTE	01	100,00	0,00	0,00	0,00
184	TITLUL VIII Proiecte cu finantare din Fonduri externe nerambursabile (FEN)- postaderare (cod.56.01 la 56.34)	56	100,00	0,00	0,00	0,00
199	Programe din Fondul Social European (FSE)	5602	100,00			
200	Finantare nationala	560201	2,00			
201	Finantarea externa nerambursabila	560202	98,00			
251	CHELTUIELI DE CAPITAL (cod 71+72+75)	70	2.490,00	0,00	0,00	0,00
252	TITLUL XII ACTIVE NEFINANCIARE (cod 71.01 la 71.03)	71	2.490,00	0,00	0,00	0,00
253	Active fixe (cod 71.01.01 la 71.01.03+71.01.30)	7101	430,00			
254	Constructii	710101	145,00			
255	Masini, echipamente si mijloace de transport	710102	222,00			
256	Mobilier, aparatura birotica si alte active corporale	710103	8,00			
257	Alte active fixe	710130	55,00			
258	Reparatii capitale aferente activelor fixe	7103	2.060,00			

STAT DE FUNCȚII
AL DIRECȚIEI GENERALE DE ASISTENȚĂ SOCIALĂ ȘI PROTECȚIA COPILULUI ALBA

Nr. Crt	Denumirea funcției	Clasa/ Studii	Gradul	Număr de posturi
Aparatul Direcției				
1*	Director general - gradul II			1
2*	Director general adjunct - gradul II			1
3*	Director general adjunct - gradul II			1
Compartiment Audit				
4**	Auditor	I	superior	2
Corpul de Control				
5**	Consilier	I	superior	1
6**	Consilier	I	principal	1
Serviciul Juridic și Contencios				
7*	Sef serviciu – gradul II			1
8**	Consilier juridic	I	superior	3
9**	Consilier juridic	I	principal	1
10**	Consilier juridic	I	asistent	1
11**	Consilier juridic	I	debutant	2
Compartimentul - Secretariatul Comisiei pentru Protecția Copilului				
12**	Consilier juridic	I	superior	1
13**	Consilier juridic	I	principal	1
14**	Consilier	I	superior	1
Compartimentul Relații Publice				
15**	Consilier	I	superior	1
16**	Consilier	I	principal	1
Serviciu Resurse Umane și Gestiunea Funcției Publice				
17*	Sef serviciu - gradul II			1
18**	Consilier	I	superior	5
19**	Consilier	I	principal	1
20**	Consilier	I	asistent	2
21**	Consilier	I	debutant	1
22**	Referent	III	superior	1
23	Inspector de specialitate IA	S		1
24	Inspector de specialitate I	S		1
25	Inspector de specialitate II	S		1
26	Referent I A	M		1
Serviciu Monitorizare, Strategii, Programe, Proiecte și ONG				
27*	Sef serviciu - gradul II			1
28**	Consilier	I	superior	5
29**	Consilier	I	principal	3
30**	Consilier	I	debutant	1
Compartimentul de Coordonare a Autorităților Publice Locale				
31**	Consilier	I	superior	1
32**	Consilier	I	principal	1
33**	Consilier	I	debutant	1
Serviciul de Evaluare Complexă a Persoanelor Adulte cu Handicap				
34	Sef serviciu – gradul II	S		1
35	Medic primar (medicina internă)	S		0.5
36	Medic specialist (medicina internă)	S		0.25
37	Medic specialist (traumatolog)	S		0.25
38	Medic specialist (psihiatru)			0.25
39	Medic primar (neurolog)	S		0.25
40	Medic primar (oftalmolog)	S		0.25

Nr. Crt	Denumirea funcției	Clasa/ Studii	Gradul	Număr de posturi
41	Medic specialist (medicina de recuperare)	S		0.25
42	Medic specialist (medicina de recuperare)	S		0.25
43	Medic specialist (medicină de familie)	S		0.25
44	Medic primar (expert. a capac. de muncă)	S		0.5
45	Medic (generalist)	S		1
46	Medic (expert. medic. a capac. de munca)	S		1
47	Psiholog principal	S		0.5
48	Psiholog specialist	S		1.5
49	Psiholog practicant	S		1
50	Asistent social principal	SSD;S		4
51	Inspector de specialitate IA	SSD;S		1
52	Inspector de specialitate I	SSD;S		1
53	Inspector de specialitate II	SSD;S		1
54	Referent IA	M		1
Compartimentul – Secretariatul Comisiei de Evaluare a Persoanelor Adulte cu Handicap				
55	Medic specialist - presedintele Comisiei	S		1
56	Consilier juridic I A	S		1
57**	Consilier juridic	I	principal	1
58	Inspector de specialitate I	S		1
59	Inspector de specialitate II	SSD;S		1
60	Referent I A	M		2
61	Referent I	M		1
62	Secretar	M		1
Serviciul de Evaluare Complexă pentru Copii				
63	Șef serviciu – gradul II	S		1
64	Psiholog specialist	S		1
65	Psiholog practicant	S		1
66	Medic (neuropsihiatru pediatriu)	S		0.5
67	Medic primar (psihiatru pediatriu)	S		0.5
68	Psihopedagog principal	S		0.5
69	Psihopedagog	S		0.5
70	Psihopedagog	S		1
71	Medic primar (pediatru)	S		1
72	Asistent social principal	SSD;S		2
73	Asistent social practicant	SSD;S		1
74	Asistent social specialist	SSD;S		1
Compartiment Management de caz pentru copiii cu handicap				
75**	Consilier	I	superior	8
76**	Consilier	I	principal	2
77**	Consilier	I	asistent	2
78**	Consilier	I	debutant	1
Serviciul Protecție de Tip Rezidențial Copii				
79*	Șef serviciu - gradul II			1
80**	Consilier	I	superior	3
81**	Consilier	I	principal	4
82**	Consilier	I	asistent	2
83**	Consilier	I	debutant	2
84	Inspector de specialitate debutant	S		2
85	Psiholog specialist	S		1
86	Psiholog practicant	S		1
87	Asistent social principal	SSD;S		4
88	Asistent social specialist	SSD;S		1
89	Asistent social debutant	SSD;S		1
Serviciul Protecție de tip Familial Copii				
90*	Șef serviciu - gradul II			1
91**	Consilier	I	superior	11
92**	Consilier	I	principal	4
93**	Consilier	I	asistent	3

Nr. Crt	Denumirea funcției	Clasa/ Studii	Gradul	Număr de posturi
94**	Consilier	I	debutant	5
95	Psiholog specialist	S		1
96	Psiholog practicant	S		2
97	Inspector de specialitate IA	SSD;S		1
98	Asistent social principal	SSD;S		4
99	Asistent social specialist	SSD;S		3
100	Asistent social practicant	SSD;S		3
101	Asistent social debutant	SSD;S		3
Biroul Adopției și Postadopții				
102*	Șef birou - gradul II			1
103**	Consilier	I	superior	3
104	Psiholog specialist	S		2
105	Psiholog practicant	S		1
106	Consilier juridic IA	S		1
107	Consilier juridic I	S		1
Biroul Telefonul Copilului, violența în familie, prevenirea și combaterea exploataării prin muncă				
108	Șef birou-gradul II	S		1
109	Psiholog practicant	S		1
110	Asistent social principal	SSD;S		2
111	Asistent social specialist	SSD;S		1
112	Asistent social debutant	SSD;S		1
113	Referent IA	M		1
Activitate protecție persoane adulte cu handicap				
114*	Director executiv – gradul II	S		1
Serviciul de Protecție a Persoanelor Adulte și Prestații Sociale				
115*	Șef serviciu - gradul II			1
116**	Consilier	I	superior	2
117**	Consilier	I	principal	3
118**	Consilier	I	asistent	1
119**	Referent	III	superior	2
120	Inspector de specialitate IA	S		2
121	Inspector de specialitate I	SSD; S		1
122	Inspector de specialitate II	SSD; S		2
123	Inspector de specialitate debutant	SSD; S		1
124	Asistent social practicant	SSD; S		1
125	Asistent social debutant	SSD; S		2
Compartimentul Protecție de Tip Familial Adulți				
126**	Consilier	I	principal	1
127**	Consilier	I	asistent	4
128**	Consilier	I	debutant	1
129	Asistent social principal	SSD;S		1
130	Asistent social debutant	SSD;S		1
131	Psiholog practicant	S		1
Compartimentul Protecție de Tip Rezidențial Adulți				
132**	Consilier	I	superior	1
133**	Consilier	I	asistent	2
134**	Consilier	I	debutant	2
135	Asistent social specialist	SSD;S		1
Birou - Departament Servicii Sociale Alba Iulia				
136	Șef birou - gradul II	S		1
Centrul de Pregătire și Sprijinire a Reintegrării sau Integrării Copilului în				
137	Psiholog specialist	S		1
138	Psiholog practicant	S		1
139**	Consilier	I	principal	2
140**	Consilier	I	asistent	2
141**	Consilier	I	debutant	2
Centrul de Consiliere și Sprijin pentru Părinți și Copii				
142	Asistent social principal	SSD;S		2

Nr. Crt	Denumirea funcției	Clasa/ Studii	Gradul	Număr de posturi
143	Asistent social specialist	SSD;S		1
144	Consilier juridic I	S		1
Birou - Departament Servicii Sociale Cugir				
145	Șef Birou - gradul II	S		1
Centrul de Pregătire și Sprijinire a Reintegrării sau Integrării Copilului în				
146	Psiholog practicant	S		1
147**	Consilier	I	superior	1
148	Consilier juridic I A	S		1
149	Consilier juridic I	S		1
150	Asistent social principal	SSD;S		1
Centrul de Consiliere și Sprijin pentru Părinți și Copii				
151	Asistent social principal	SSD;S		2
152	Asistent social specialist	SSD;S		1
Departamentul Servicii Sociale Ocna Mureș				
153	Asistent social principal	SSD;S		1
154	Asistent social specialist	SSD;S		1
155	Asistent social practicant	SSD;S		1
156	Asistent social debutant	SSD;S		1
Activitate economică				
157*	Director executiv - gradul II	S		1
158	Contabil-șef - gradul II	S		1
Serviciul Financiar - Contabil				
159*	Șef serviciu - gradul II			1
160**	Consilier	I	superior	6
161**	Consilier	I	principal	1
162**	Referent	III	superior	3
163	Inspector de specialitate I	SSD;S		3
164	Inspector de specialitate II	SSD;S		3
165	Inspector de specialitate IA	SSD;S		1
166	Referent IA	M		3
Serviciul Achiziții, Patrimoniul Tehnic și Administrativ				
167*	Șef serviciu - gradul II			1
168**	Consilier	I	superior	4
169**	Consilier	I	principal	2
170	Inspector de specialitate IA	SSD;S		4
171	Inspector de specialitate II	SSD;S		1
172	Referent IA	M		2
Compartimentul Achiziții				
173**	Consilier	I	superior	3
174	Inspector de specialitate I	SSD;S		1
175	Inspector de specialitate II	SSD;S		2
Serviciul Protecția și Sănătatea Muncii				
176	Șef serviciu - gradul II	S		1
177	Medic specialist (medicina muncii)	S		0.5
178	Nutritionist/dietetician	SSD;S		1
179	Inspector de specialitate IA	SSD;S		1
180	Inspector de specialitate I	SSD;S		1
181	Inspector de specialitate II	SSD;S		2
182	Inginer specialist IA	S		1
Compartimentul de Deservire				
183	Șofer I	G;M		5
184	Muncitor calificat I (întreținere)	G;M		3
185	Muncitor calificat III (întreținere)	G;M		0.5
186	Inspector de specialitate I A	SSD;S		1
187	Inspector de specialitate I	SSD;S		1
188	Îngrijitor	G		3
Asistenți Maternali Profesioniști				
189	Asistent maternal profesionist	M;G		95
Asistenți Maternali Profesioniști pentru Copilul cu Handicap				

Nr. Crt	Denumirea funcției	Clasa/ Studii	Gradul	Număr de posturi
190	Asistent maternal profesionist	M;G		30
Serviciu Comunitare Abruđ				
Centrul de Ȧngrijire si Asistentă Abruđ				
191	Şef centru - gradul II	S		1
192	Psiholog practicant	S		1
193	Asistent social principal	SSD;S		2
194	Asistent social specialist	SSD;S		2
195	Asistent medical principal	PL		5
196	Asistent medical	PL		4
197	Masor principal	M		3
198	Masor	M		3
199	Infirmier	G		37
200	Administrator I	M		1
201	Magaziner	M		1
202	Inspector de specialitate I A	S		1
203	Inspector de specialitate I	S		1
204	Muncitor calificat I (mecanic)	M; G		1
205	Muncitor calificat I (electrician)	M; G		1
206	Muncitor calificat I (dulgher)	M;G		1
207	Muncitor calificat I (tămplar)	M; G		1
208	Muncitor calificat I (Ȧntretinere)	M; G		1
209	Muncitor calificat I (bucătar)	M; G		1
210	Muncitor calificat II (bucătar)	M; G		2
211	Muncitor calificat III (bucătar)	M;G		3
212	Muncitor calificat IV (bucătar)	M;G		1
213	Muncitor calificat I (lenjereasă)	M;G		2
214	Muncitor calificat I (fochist)	M;G		4
215	Ȧngrijitor	G		1
216	Spălătoreasă	G		2
217	Paznic	M;G		5
218	Sofer I	G		2
Casa de Tip Familial nr. 15 Abruđ				
219	Educator principal	M		5
220	Educator	M		3
Casa de Tip Familial nr. 2 Abruđ				
221	Educator principal	M		4
222	Educator	M		2
223	Asistent social principal	SSD;S		1
224	Asistent social specialist	SSD;S		1
225	Psihopedagog	S		1
Casa de Tip Familial nr. 3 Abruđ				
226	Asistent social principal	SSD;S		1
227	Educator principal	M		4
228	Educator	M		2
Locuinta protejată pentru persoane cu handicap nr. 15 Abruđ				
229	Asistent medical	PL		1
230	Asistent social specialist	S		1
231	Asistent social practicant	S		1
232	Educator principal	M		3
233	Educator	M		2
Casa de Tip Familial nr. 6 Cămpeni				
234	Asistent social principal	SSD;S		1
235	Asistent medical principal	PL;SSD		1
236	Educator principal	M		2
237	Educator	M		4
Locuintă Protejată pentru Persoane cu Handicap nr. 14 Abruđ				
238	Educator principal	M		4
239	Educator	M		3
Locuinta Protejată pentru Persoane cu Handicap nr. 6 Abruđ				

Nr. Crt	Denumirea funcției	Clasa/ Studii	Gradul	Număr de posturi
240	Asistent medical principal	M;PL;SSD		0.25
241	Educator principal	M		5
242	Educator	M		3
Locuința Protejată pentru Persoane cu Handicap nr. 7 Abrud				
243	Asistent social practicant	SSD;S		1
244	Asistent social specialist	SSD;S		1
245	Asistent medical principal	PL;SSD		0.5
246	Educator principal	M		4
247	Educator	M		2
Locuința Protejată pentru Persoane cu Handicap nr. 8 Abrud				
248	Asistent social practicant	SSD;S		1
249	Asistent social specialist	SSD;S		1
250	Asistent medical principal	PL;SSD		0.25
251	Educator principal	M		4
252	Educator	M		3
Birou - Departament Servicii Sociale Abrud				
253	Șef Birou - gradul II	S		1
Centrul de Pregătire și Sprijinire a Reintegrării sau Integrării Copilului în				
254	Psiholog principal	S		1
255	Psiholog specialist	S		1
256	Consilier juridic IA	S		1
257	Asistent social principal	SSD;S		3
258	Asistent social specialist	SSD;S		1
Centrul de Consiliere și Sprijin pentru Părinți și Copii				
259	Psiholog practicant	SSD;S		1
260	Asistent social principal	SSD;S		4
261	Asistent social debutant	SSD;S		1
Centrul de Îngrijire și Asistență Baia de Arieș				
262	Șef centru - gradul II	S		1
263	Medic	S		1
264	Psiholog practicant în supervizare (stagiar)	SSD;S		1
265	Asistent social principal	SSD;S		1
266	Asistent medical	PL;SSD		3
267	Asistent medical debutant	PL;SSD		3
268	Infirmer	G		14
269	Muncitor calificat II (bucătar)	G;M		4
270	Muncitor calificat I (întretinere)	G;M		1
271	Muncitor calificat I (foclist)	G;M		4
272	Magaziner	G;M		1
273	Îngrijitor	G		1
Centrul de Tranzit Alba Iulia				
274	Asistent social principal	S		1
Centrul de Primire în Regim de Urgență "Pinocchio" Alba Iulia				
275	Educator	SSD;S		1
276	Asistent social specialist	SSD;S		1
277	Asistent medical	PL;SSD		0.5
278	Psiholog practicant	S		1
279	Educator principal	M		4
280	Educator	M		4
Casa de Tip Familiar nr. 9 Alba Iulia				
281	Psihopedagog principal	S		0.5
282	Psihopedagog	S		0.5
283	Psiholog practicant	S		0.5
284	Asistent medical	PL;SSD		0.5
285	Inspector de specialitate II	S		1
286	Educator principal	M		4
287	Educator	M		3
288	Îngrijitor	G		1
Casa de Tip Familiar nr. 10 Alba Iulia				

Nr. Crt	Denumirea funcției	Clasa/ Studii	Gradul	Număr de posturi
289	Psihopedagog principal	S		0.5
290	Psihopedagog	S		0.5
291	Asistent medical	PL;SSD		0.5
292	Psiholog practicant	S		0.5
293	Inspector de specialitate II	S; SSD		1
294	Educator principal	M		5
295	Educator	M		3
296	Administrator I	M		0.5
Locuința protejată pentru persoane cu handicap nr. 16 Alba Iulia				
297	Asistent medical	PL; SSD		0.5
298	Psihopedagog	S		0.5
299	Psiholog practicant	S		0.5
300	Educator	S		1
301	Educator principal	M		5
302	Educator	M		2
303	Administrator I	M		0.5
304	Îngrijitor	G		1
Centrul de Servicii Comunitare "Arnsberg"				
305	Șef centru - gradul II	S		1
Centrul de Recuperare în Regim Rezidențial				
306	Medic primar (pediatru)	S		0.5
307	Medic primar (medicina de recuperare)	S		0.25
308	Medic specialist (medicina de recuperare)	S		0.25
309	Medic (pediatru)	S		0.5
310	Psiholog principal	S		1
311	Psiholog specialist	S		1
312	Psiholog practicant	S		1
313	Psiholog stagiar	S		1
314	Asistent social principal	SSD;S		1
315	Kinetoterapeut principal	S		1
316	Kinetoterapeut	S		1
317	Fiziokinetoterapeut	S		1
318	Fiziokinetoterapeut specialist	S		1
319	Asistent medical principal	M;PL;SSD		2
320	Muncitor calificat I (spălătoreasă)	G		0.5
321	Muncitor calificat II (spălătoreasă)	G		0.5
322	Îngrijitor	G		1
Centrul de Recuperare în Regim de Zi				
323	Medic primar (neurologie infantilă)	S		0.5
324	Medic primar (medicina de recuperare)	S		0.25
325	Medic specialist (medicina de recuperare)	S		0.25
326	Medic (pediatru)	S		0.5
327	Kinetoterapeut principal	S		3
328	Kinetoterapeut principal	S		0.5
329	Kinetoterapeut principal	S		0.5
330	Kinetoterapeut	S		1
331	Terapeut ocupațional	S		1
332	Terapeut ocupațional	S		0.5
333	Fiziokinetoterapeut	S		1
334	Profesor C.F.M.	S		1
335	Psiholog practicant	S		4
336	Psihopedagog principal	S		0.5
337	Psihopedagog	S		0.5
338	Psihopedagog	S		1
339	Logoped	S		1
340	Asistent medical principal	M;PL;SSD		2
341	Masor	M		1
342	Masor	M		0.5
343	Masor	M		0.5

Nr. Crt	Denumirea funcției	Clasa/ Studii	Gradul	Număr de posturi
344	Referent IA	M		1
345	Spălătoreasă	G		0.5
346	Muncitor calificat I (spălătoreasă)	G		0.5
347	Muncitor calificat II (spălătoreasă)	G		0.5
348	Îngrijiitor			1
Servicii Comunitare pentru Protecția Copilului Blaj				
349	Şef Servicii comunitare – gradul II	S		1
350	Adjunct şef Servicii comunitare –gradul II	S		1
351	Inspector de specialitate IA	S		1
352	Inspector de specialitate II	S		1
353	Referent IA	M		2
354	Muncitor calificat I (întreținere)	M;G		2
355	Sofer I	G		2
Centrul de Plasament Blaj				
356	Medic specialist (neurolog)	S		0.25
357	Medic specialist (pediatru)	S		0.5
358	Medic specialist (psihiatru)	S		0.25
359	Asistent social principal	SSD;S		1
360	Asistent social specialist	SSD;S		1
361	Asistent social practicant	SSD;S		2
362	Asistent social debutant	SSD;S		3
363	Psiholog specialist	S		0.5
364	Psiholog specialist	S		0.5
365	Psiholog practicant	S		1
366	Inspector de specialitate II	S		2
367	Educator principal	M		11
368	Educator	M		10
369	Asistent medical principal	M;PL;SSD		2
370	Asistent medical	M;PL;SSD		1
371	Kinetoterapeut	S		1
372	Muncitor calificat I (bucătar)	M;G		5
373	Muncitor calificat II (bucătar)	M;G		1
374	Muncitor calificat I (lenjereasă)	M;G		1
375	Îngrijiitor	G		3
376	Muncitor calificat I (tâmplar)	G		1
Casa de Tip Familial în Comunitate Blaj				
377	Asistent social practicant	SSD;S		1
378	Educator principal	M		4
379	Educator	M		3
Centrul de Plasament de Tip Familial Mănărade				
380	Asistent social specialist	SSD;S		1
381	Asistent social debutant	SSD;S		1
382	Educator principal	M		3
383	Educator	M		3
Casa de Tip Familial nr. 4 Blaj				
384	Psihopedagog	S		0.5
385	Asistent social debutant	SSD;S		0.5
386	Educator principal	M		4
387	Educator	M		2
388	Îngrijiitor	G		1
Birou - Departament Servicii Sociale Blaj				
389	Şef birou - gradul 2	S		1
Centrul de Pregătire și Sprijinire a Reintegrării sau Integrării Copilului în Familie				
390**	Consilier	I	superior	1
391**	Consilier	I	principal	1
392	Consilier juridic I	S		1
393	Consilier juridic IA	S		1
394	Asistent social principal	S		2

Nr. Crt	Denumirea funcției	Clasa/ Studii	Gradul	Număr de posturi
395	Asistent social specialist	S		1
Centrul de Consiliere și Sprijin pentru Părinți și Copii				
396	Asistent social specialist	SSD;S		1
397	Asistent social practicant	SSD;S		1
398	Psiholog practicant	S		1
Complexul de Servicii Comunitare Aiud				
399	Şef Complex –gradul II	S		1
400	Magaziner	M		1
401	Muncitor calificat II (de întreținere)	G		2
402	Muncitor calificat III (de întreținere)	G		1
403	Sofer I	G		1
404	Paznic	G		1
Casa de Tip Familial nr. 8 Sâncraii				
405	Psihopedagog principal	S		1
406	Psihopedagog	S		1
407	Educator principal	M		5
408	Educator	M		2
409	Asistent social practicant	SSD;S		1
410	Asistent medical	S		0.5
Casa de Tip Familial nr. 1 Aiud				
411	Psihopedagog principal	S		1
412	Psihopedagog	S		1
413	Educator principal	M		5
414	Educator	M		1
415	Asistent medical	S		0.5
Casa de Tip Familial pentru Copii cu Dizabilități Sâncraii				
416	Psihopedagog principal	S		1
417	Psihopedagog	S		1
418	Asistent medical principal	PL;SSD		0.5
419	Educator principal	M		6
420	Educator	M		5
Casa de Tip Familial nr. 5 Aiud				
421	Educator	M		5
Locuința protejată pentru persoane cu handicap nr. 17 Sâncraii				
422	Psiholog practicant	S		1
423	Asistent social debutant	SSD;S		1
424	Asistent medical principal	PL;SSD		0.5
425	Educator principal	M		7
426	Educator	M		5
427	Infirmier	G		1
Casa de Tip Familial "Speranța Copiilor" Cugir				
428	Educator principal	S		1
429	Educator	S		1
430	Educator principal	M		4
431	Educator	M		2
432	Educatoare - educator	M		2
433	Asistent social specialist	SSD;S		1
Centrul Maternal pentru 6 cupluri mamă - copil "Speranța " Alba Iulia				
434	Şef centru - gradul II	S		1
435	Psiholog specialist	S		1
436	Asistent medical principal	PL;SSD		1
437	Asistent medical	PL;SSD		1
438	Educator principal	SSD		1
439	Educator principal	M		1
440	Educator	M		1
Servicii Comunitare Galda de Jos				
Centrul de Recuperare și Reabilitare Neuropsihiatrică Galda de Jos				
441	Şef centru – gradul II	S		1
442	Adjunct şef centru - gradul II	SSD;S		1

Nr. Crt	Denumirea funcției	Clasa/ Studii	Gradul	Număr de posturi
443	Medic primar	S		2
444	Medic primar (psihiatru)	S		0,5
445	Medic primar (psihiatru)	S		0,5
446	Medic specialist (psihiatru)	S		2
447	Asistent social principal	SSD;S		3
448	Asistent social practicant	SSD;S		1
449	Asistent social debutant	SSD;S		1
450	Psiholog specialist	S		2
451	Psiholog practicant	S		3
452	Instructor de ergoterapie	M;PL		1
453	Asistent medical principal	M;PL;SSD		31
454	Asistent medical	M;PL;SSD		6
455	Masor principal	M		2
456	Masor	M		3
457	Infirmier	G		127
458	Farmacist	S		2
459	Fiziokinetoterapeut specialist	S		1
460	Inspector de specialitate IA	S		2
461	Inspector de specialitate I	S		3
462	Inspector de specialitate debutant	S		1
463	Magaziner	G;M		1
464	Kinetoterapeut	S		1
465	Kinetoterapeut principal	S		1
466	Profesor C.F.M. principal	S		1
467	Profesor C.F.M.	S		1
468	Muncitor calificat II (bucătar)	M;G		8
469	Muncitor calificat III (bucătar)	M;G		6
470	Muncitor calificat I (instalator)	M;G		1
471	Muncitor calificat I (electrician)	M;G		3
472	Muncitor calificat I (frizer)	M;G		2
473	Muncitor calificat I (foclist)	M;G		6
474	Spălătoreasă	M;G		6
475	Muncitor calificat II (lenjereasa)	M;G		1
476	Muncitor calificat III (lenjereasa)	M;G		1
477	Muncitor calificat I (croitoreasa)	M;G		1
478	Sofer I	M;G		1
Locuința Protejată pentru Persoane cu Handicap nr. 10 Cricău				
479	Asistent social practicant	S		1
480	Asistent social debutant	S		1
481	Educator principal	M		4
482	Educator	M		2
Serviciu Comunitare Gârbova				
Centrul de Îngrijire și Asistentă Gârbova				
483	Șef centru (medic primar) – gradul II	S		1
484	Inspector de specialitate II	SSD;S		1
485	Asistent social principal	SSD;S		1
486	Asistent social specialist	SSD;S		1
487	Psiholog practicant	S		1
488	Psiholog specialist	S		1
489	Kinetoterapeut	S		1
490	Masor	M		2
491	Asistent medical principal	M;PL;SSD		3
492	Asistent medical	M;PL;SSD		1
493	Infirmier	G		24
494	Magaziner	M		1
495	Muncitor calificat I (bucătar)	G;M		3
496	Muncitor calificat II (bucătar)	G;M		2
497	Spălătoreasă	G		1
498	Muncitor calificat III (lenjereasă)	G		1

Nr. Crt	Denumirea funcției	Clasa/ Studii	Gradul	Număr de posturi
499	Sofer I	M		1
500	Muncitor calificat I	G:M		2
501	Muncitor calificat II (întreținere)	G:M		1
502	Muncitor necalificat I	G		1
Locuință Protejată pentru Persoane cu Handicap nr. 13 Gârbova				
503	Educator	M		1
504	Infirmier	G		2
Locuință Protejată pentru Persoane cu Handicap nr. 3 Gârbova				
505	Infirmier	G		1
506	Educator principal	M		3
507	Educator	M		1
508	Asistent social principal	S		1
509	Asistent social specialist	S		1
TOTAL GENERAL				1200

NOTA :

- * funcție publică de conducere
- ** funcție publică de execuție

ORGANIGRAMA DIRECTIEI GENERALE DE ASISTENTA SOCIALA SI PROTECTIA COPILULUI ALBA

TOTAL POSTURI: 1200
 FUNCTII PUBLICE DE CONDUCERE: 14
 FUNCTII PUBLICE DE EXECUTIE: 136
 PERSONAL CONTRACTUAL: 1050
 - DE CONDUCERE: 19
 - DE EXECUTIE: 1031

Anex nr. 195 la Proiectul de hotărâre al
 Consiliului Județean Alba nr. 22/19.01.2015

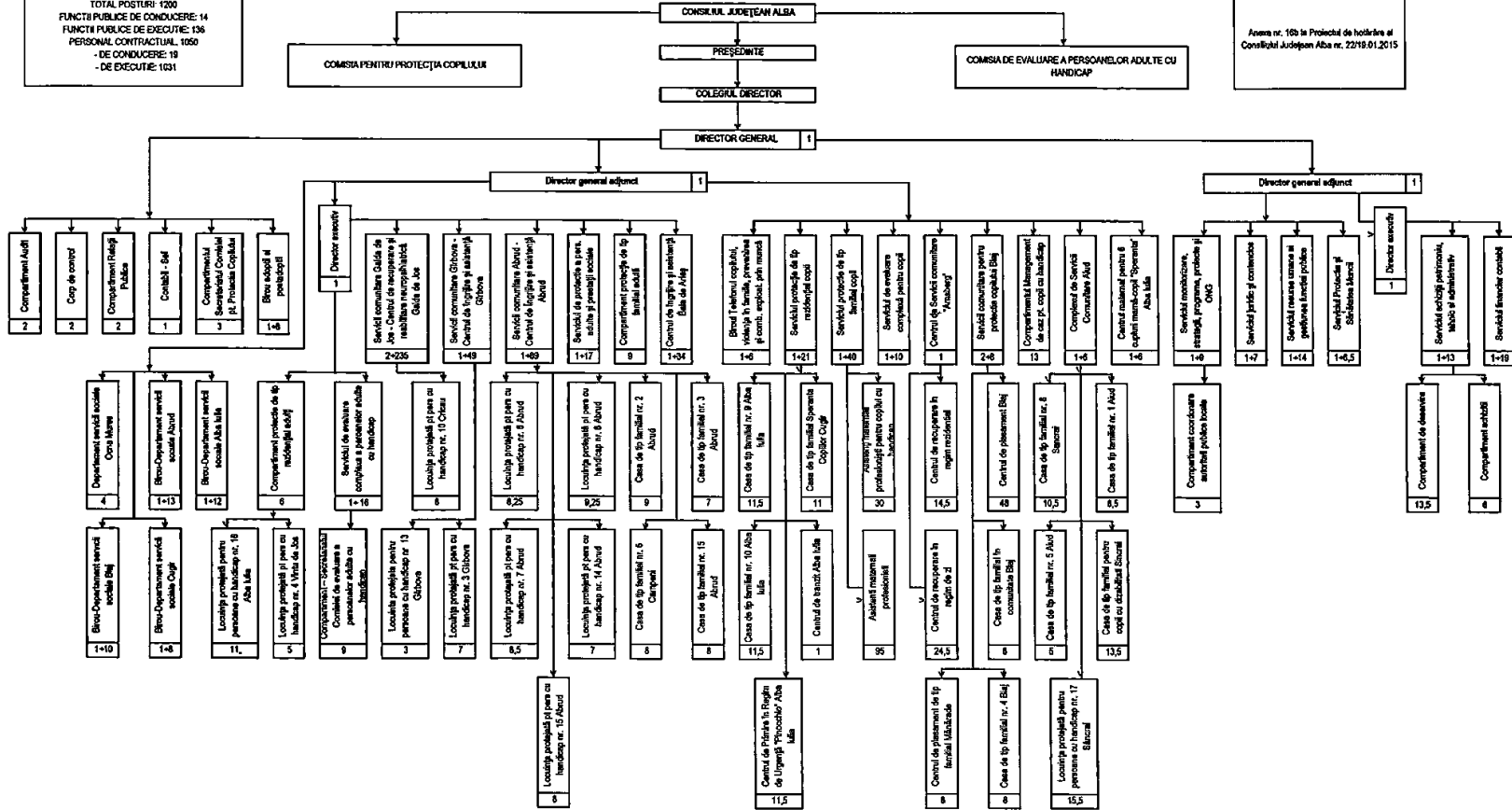

LISTA

Obiectivelor de investiții pe anul 2015 cu finanțare integrală sau parțială de la bugetul local,
repartizate pentru Direcția Generală de Asistență și Protecția Copilului Alba
(anexa nr.1a)

Nr.cri	Denumirea Obiectivului	Valoarea totală	Valoarea totală actualizată	TOTAL 2015	din care finanțate din:									Capacitate	Termen PIF
					Surse proprii	Credite		Împrumuturi prin emisiune de titluri de valoare	Total alocații bugetare	din care:		Alte surse constituite potrivit legii			
						interne	externe			Bugetul local	de la bug.de stat pt Investiții finanțate din împrumuturi externe				
0	1	2	3	4	5	6	7	8	9	10	11	12	13	14	
	TOTAL, din care:			<u>2.490,00</u> 1.818,00	-	-	-	-	<u>2.490,00</u> 1.818,00	<u>2.490,00</u> 1.818,00	-		-		
	Capitolul 68.02. Asistență socială, total, din care:			<u>2.490,00</u> 1.818,00	-	-	-	-	<u>2.490,00</u> 1.818,00	<u>2.490,00</u> 1.818,00	-		-		
	B. Obiective de investiții noi, total, din care:			<u>120,00</u> 95,00	-	-	-	-	<u>120,00</u> 95,00	<u>120,00</u> 95,00	-	-	-		
	Pivnița și spații de depozitare CIA Baia de Arieș			120,00 95,00					120,00 95,00	120,00 95,00				dec.2015	
	C. Alte cheltuieli de investiții, total, din care:			<u>2370,00</u> 1723,00	-	-	-	-	<u>2370,00</u> 1723,00	<u>2370,00</u> 1723,00	-	-	-		
	Direcția Generală de Asistență Socială și Protecția Copilului Alba			310,00					310,00	310,00				dec.2015	
	e. Reparații capitale, total, din care:			<u>2060,00</u> 1723,00	-	-	-	-	<u>2060,00</u> 1723,00	<u>2060,00</u> 1723,00	-	-	-		
	1. Reparație capitală sediu nou DGASPC Alba;			<u>1030,00</u> 843,00					<u>1030,00</u> 843,00	<u>1030,00</u> 843,00				dec.2015	
	1. Reparație capitală sediu str.M Viteazu, nr.2 Alba Iulia			<u>1030,00</u> 880,00					<u>1030,00</u> 880,00	<u>1030,00</u> 880,00				dec.2015	

LISTA

poziției "Alte cheltuieli de investiții", defalcată pe categorii de bunuri repartizate pentru Direcția Generală de Asistență Socială și Protecția Copilului Alba, pe anul 2015

anexa nr.1b

mii lei

Nr.crt.	Nominalizarea achizițiilor de bunuri și a altor cheltuieli de investiții	U.M.	Cantitatea	Valoarea
	Total, din care:			2.370,00
II.	Dotări independente, total, din care:			285,00
	Autoturisme	buc.	2	170,00
	Stație de pompare CIA Abrud	buc.	1	35,00
	Acumulator apă caldă 1500 l CIA Garbova	buc.	1	10,00
	Centrală termică LP Vinț	buc.	1	7,00
	Seif metalic pentru valori	buc.	1	8,00
	Licențe soft	buc.	60	55,00
IV.	Cheltuieli de proiectare pentru elaborarea studiilor de prefezabilitate și fezabilitate aferente obiectivelor de investiții, total, din care:	buc.	1	25,00
	Studiu de prefezabilitate și fezabilitate pentru obiectivul - Pivnița și spații de depozitare CIA Baia de Arieș:	buc.	1	25,00
e.	Reparații capitale, total, din care:			2.060,00
	1. Reparații capitale sediu nou DGASPC Alba;	buc.	1	1.030,00
	2. Reparații capitale sediu str. M. Viteazul, nr.2 Alba Iulia	buc.	1	1.030,00

BUGETUL PE TITLURI DE CHELTUIELI, ARTICOLE SI ALINIATE
CAP. 68.02.50 -ALTE CHELTUIELI IN DOMENIUL ASIGURARILOR SI ASISTENTEI SOCIALE - A6850
01-Ianuarie-2015

PROPUNERE: Deschidere buget initial

(mii lei)

Rand	Denumirea indicatorilor	Cod indicator	Buget 2015	Estimari		
				2016	2017	2018
	TOTAL CHELTUIELI (SECTIUNEA DE FUNCTIONARE+SECTIUNEA DE DEZVOLTARE)		4.098,88	0,00	0,00	0,00
174	SECTIUNEA DE DEZVOLTARE(cod 51+55+56+70+79+85)		4.098,88	0,00	0,00	0,00
175	CHELTUIELI CURENTE	01	3.870,88	0,00	0,00	0,00
194	TITLUL VIII Proiecte cu finantare din Fonduri externe nerambursabile (FEN) postaderare (cod.56.01 la 56.34)	56	3.870,88	0,00	0,00	0,00
199	Programe din Fondul Social European (FSE)	5602	3.870,88			
200	Finantare nationala	560201	1.151,28			
201	Finantarea externa nerambursabila	560202	2.719,60			
251	CHELTUIELI DE CAPITAL (cod 74+72+75)	70	228,00	0,00	0,00	0,00
252	TITLUL XII ACTIVE NEFINANCIARE (cod 71.01 la 71.03)	71	228,00	0,00	0,00	0,00
253	Active fixe (cod 71.01.01 la 71.01.03+71.01.30)	7101	228,00			
254	Constructii	710101	163,00			
256	Mobilier, aparatura birou si alte active corporale	710103	60,00			
257	Alte active fixe	710130	15,00			

BUGETUL PE TITLURI DE CHELTUIELI, ARTICOLE SI ALINATE
CAP 70.02 - LOCUINTE SERVICII SI DEZVOLTARE PUBLICA - A70
01-Ianuarie-2015

PROPUNERE: Deschidere buget initial

(mii lei)

Rand	Denumirea indicatorilor	Cod indicator	Buget 2015	Estimari		
				2016	2017	2018
1	TOTAL CHELTUIELI (SECTIUNEA DE FUNCTIONARE+SECTIUNEA DE DEZVOLTARE)	-	147,35	25,00	25,00	25,00
2	SECTIUNEA DE FUNCTIONARE(01+79+85)		147,35	25,00	25,00	25,00
3	CHELTUIELI CURENTE(10+20+30+40+50+51SF+55SF+57+59)	01	147,35	25,00	25,00	25,00
126	TITLUL VII ALTE TRANSFERURI (cod 55.01+55.02)	55	147,35	25,00	25,00	25,00
127	A. Transferuri Interne(55.01.18+55.01.54)	5501	147,35			
128	Alte transferuri curente interne	550118	147,35			

BUGETUL PE TITLURI DE CHELTUIELI, ARTICOLE SI ALINATE
CAP. 7402 - PROTECTIA MEDIULUI - A74
01-Ianuarie-2015

PROPUNERE: Deschidere buget initial

(mii lei)

Rand	Denumirea Indicatorilor	Cod indicator	Buget 2015	Estimari		
				2016	2017	2018
1	TOTAL CHELTUIELI (SECTIUNEA DE FUNCTIONARE+SECTIUNEA DE DEZVOLTARE)		74.199,68	100,00	100,00	100,00
2	SECTIUNEA DE FUNCTIONARE(01+79+85)		68,00	100,00	100,00	100,00
3	CHELTUIELI CURENTE(10+20+30+40+50+51SF+55SF+57+59)	01	66,00	100,00	100,00	100,00
35	TITLUL II BUNURI SI SERVICII (cod 20.01 la 20.06+20.09 la 20.16+20.18 la 20.25+20.27+20.30)	20	30,00	100,00	100,00	100,00
82	Alte cheltuieli (cod 20.30.01 la 20.30.04+20.30.06+20.30.07+20.30.09+20.30.30)	2030	30,00			
90	Alte cheltuieli cu bunuri si servicii	203030	30,00			
120	TITLUL VII ALTE TRANSFERURI (cod 55.01+55.02)	55	36,00	0,00	0,00	0,00
127	A. Transferuri Interne(55.01.18+55.01.54)	5501	36,00			
129	Alte transferuri curente Interne	550118	36,00			
174	SECTIUNEA DE DEZVOLTARE(cod 51+55+56+70+79+85)		74.133,68	0,00	0,00	0,00
175	CHELTUIELI CURENTE	01	74.033,68	0,00	0,00	0,00
194	TITLUL VIII Proiecte cu finantare din Fonduri externe nerambursabile (FEN) postaderare (cod.56.01 la 56.34)	56	74.033,68	0,00	0,00	0,00
195	Programe din Fondul European de Dezvoltare Regionala (FEDR)	5601	74.033,68			
196	Finantare nationala	560101	26.081,40			
197	Finantarea externa nerambursabila	560102	47.416,48			
198	Cheptuieii neeligibile	560103	535,80			
251	CHELTUIELI DE CAPITAL (cod 71+72+75)	70	100,00	0,00	0,00	0,00
252	TITLUL XII ACTIVE NEFINANCIARE (cod 71.01la 71.03)	71	100,00	0,00	0,00	0,00
253	Active fixe (cod 71.01.01 la 71.01.03+71.01.30)	7101	100,00			
257	Alte active fixe	710130	100,00			

PROGRAM
de activitati pentru protectia mediului in judetul Alba
finantat din bugetul propriu al judetului Alba pe anul 2015

Nr. Crt.	Data		Denumire proiect	Parteneri	Buget (lei)
	Data lansării proiectului	Data finalizării proiectului			
I	01.01.2015	31.12.2015	Programul " Natura 2000 - Frumoasa"		30,000
II	01.01.2015	31.12.2015	Controlul integrat al poluarii cu nutrienti		36,000
III	01.01.2015	31.12.2015	Studiu de fezabilitate "Sistem integrat de management al deeurilor in judetul Alba" - revizuire		50,000
IV	01.01.2015	31.12.2015	Aplicatie de finantare si documente suport pentru extinderea si modernizarea infrastructurii aferenta sistemului de management integrat al deeurilor in judetul Alba		50,000
TOTAL					166,000
V	01.01.2015	31.12.2015	Sistem de management integrat al deeurilor in judetul Alba		71,733,680
VI	01.01.2015	31.12.2015	Managementul integrat al siturilor ROSCI0085 Frumoasa si ROSPA0043 Frumoasa		2,300,000
TOTAL GENERAL					74,199,680

**BUGETUL PE TITLURI DE CHELTUIELI, ARTICOLE SI ALINIATE
CAP.8002 ACTIUNI GENERALE ECONOMICE, COMERCIALE SI DE MUNCA - A80
01-Ianuarie-2015**

PROPUNERE: Deschidere buget initial

(mii lei)

Rand	Denumirea indicatorilor	Cod indicator	_ Buget 2015	Estimari		
				2016	2017	2018
1	TOTAL CHELTUIELI (SECTIUNEA DE FUNCTIONARE+SECTIUNEA DE DEZVOLTARE)		195,00	120,00	120,00	120,00
174	SECTIUNEA DE DEZVOLTARE(cod 61+66+66+70+79+86)		195,00	120,00	120,00	120,00
175	CHELTUIELI CURENTE	01	195,00	120,00	120,00	120,00
181	TITLUL VII ALTE TRANSFERURI (cod 66.01)	66	195,00	120,00	120,00	120,00
182	A. Transferuri interne (cod 55.01.03+55.01.08 la 55.01.10+55.01.12 la 55.01.13+55.01.15+55.01.28+55.01.28+55.01.42)	5501	195,00			
189	Programe de dezvoltare	550113	195,00			

BUGETUL PE TITLURI DE CHELTUIELI, ARTICOLE SI ALINIATE
CAP 84.02 - TRANSPORTURI - A84
01-Ianuarie-2015

PROPUNERE: Deschidere buget initial

(mil lei)

Rand	Denumirea indicatorilor	Cod indicator	Buget 2015	Estimari		
				2016	2017	2018
1	TOTAL CHELTUIELI (SECTIUNEA DE FUNCTIONARE+SECTIUNEA DE DEZVOLTARE)		28.414,37	36.084,00	38.175,00	39.562,00
2	SECTIUNEA DE FUNCTIONARE(01+79+85)		21.311,00	22.875,00	26.966,00	28.395,00
3	CHELTUIELI CURENTE(10+20+30+40+50+51SF+55SF+57+59)	01	17.000,00	18.600,00	19.000,00	19.000,00
35	TITLUL II BUNURI SI SERVICII (cod 20.01 la 20.06+20.09 la 20.16+20.18 la 20.26+20.27+20.30)	20	17.000,00	18.600,00	19.000,00	19.000,00
47	Reparatii curente	2002	13.150,00			
82	Alte cheltuieli (cod 20.30.01 la 20.30.04+20.30.06+20.30.07+20.30.09+20.30.30)	2030	3.850,00			
90	Alte cheltuieli cu bunuri si servicii	203030	3.850,00			
152	OPERATIUNI FINANCIARE (COD 80+81)	79	4.311,00	4.275,00	7.966,00	9.395,00
158	TITLUL XVI RAMBURSARI DE CREDITE (COD 81.01+81.02)	81	4.311,00	4.275,00	7.966,00	9.395,00
162	Rambursari de credite interne (cod 81.02.01 la 81.02.05)	8102	4.311,00			
165	Rambursari de credite aferente datoriei publice interne locale	810205	4.311,00			
174	SECTIUNEA DE DEZVOLTARE(cod 51+55+56+70+79+85)		7.103,37	13.209,00	11.209,00	11.167,00
251	CHELTUIELI DE CAPITAL (cod 71+72+75)	70	7.103,37	13.209,00	11.209,00	11.167,00
252	TITLUL XII ACTIVE NEFINANCIARE (cod 71.01la 71.03)	71	7.103,37	13.209,00	11.209,00	11.167,00
253	Active fixe (cod 71.01.01 la 71.01.03+71.01.30)	7101	7.103,37			
254	Constructii	710101	6.428,37			
257	Alte active fixe	710130	675,00			

PROGRAM
de lucrari pentru drumurile si podurile judetene
finantate din excedentul bugetului local pe anul 2015

Cod	Categorie de lucrari Denumire drum sau obiectiv	Total, mii lei
I	Lucrari de drumuri si poduri propuse pe anul 2015, total, din care:	2,228.37
1	Pod pe DJ107H: - Coslariu Nou - Galda de Jos - Cricau - Ighiu - Sard - Gara Sard (DN74), km.12+751.28, localitatea Bucerdea Vinoasa, jud. Alba	131.01
2	Consolidare Pod pe DJ107C, km.9+223 peste paraul Dumbravita, in localitatea Limba, jud. Alba	575.05
3	Pod pe DJ107:Alba Iulia-Berghin-Colibi-Cergaul Mare-Blaj - Cetatea de Balta - lim. jud. Mures,km.22+850, loc. Colibi	1,522.31
II	Cheltuieli de proiectare	430.00
1	Documentatie de avizare a lucrarilor de interventie " Reabilitarea si modernizarea drumului judetean DJ 107I: Aiud(DN1) Aiudul de Sus-Ramet-Bradesti-Geogel-Macarestu-Barlesti Catuni-Cojocani-Valea Barnii-Barlesti-Mogos-Valea Alba-Ciuculesti-Bucium Izbita-Cojeseni-Bucium Sat-DN74(Cerbu), km.0+000-km.76+540	400.00
2	Expertiza tehnica si D.A.L.I. "Pod pe DJ107, peste raul Mures, km. 4+587, loc. Teleac, jud. Alba	30.00
	TOTAL GENERAL	2,658.37

LISTA

pozitiei "Alte cheltuieli de investitii" defalcata pe categorii de bunuri repartizate pentru Consiliul Judetean Alba, anul 2015

Nr. crt.	Nominalizarea achizitiilor de bunuri si a altor cheltuieli de investitii	U.M.	Cantitate a	Propuneri 2015	
				2015	
	IV. Cheltuieli de proiectare pentru elaborarea studiilor de fezabilitate, a documentatie de avizare a lucrarilor de investitii sistudii de fezabilitate aferente obiectivului, total, din care:			245.00	
<i>I</i>	<i>Dotari independente</i>			50.00	
1	Strategia de dezvoltare, modernizare si intretinere a retelei de drumuri judetene 2015-2020	buc.	1	50.00	
<i>II</i>	<i>Cheltuieli de proiectare</i>			195.00	
1	Actualizare studiu privind "Conectarea Domeniului Schiabil Sureanu la reseaua TEN-T prin reabilitarea drumului judetean DJ704, de la Poarta Raiului (km.60+30) la barajul Oasa (km.75+950)- Transalpina-DN67C-A1"	buc.	1	80.00	
2	Asigurarea conectivitatii orasului Cugir la reseaua TEN-T prin construirea nodului rutier in zona de legatura a drumului judetean DJ704 cu DN7	buc.	1	100.00	
3	Expertiza tehnica si D.A.L.I. "Pod pe DJ107, peste raul Mures, km. 4+587, loc. Teleac, jud. Alba	buc.	1	15.00	

PROGRAM
de lucrări de întreținere curentă, periodică și reparații capitale pe drumurile județene
finantate din bugetul propriu al județului Alba, anul 2015

Cod	Categorie de lucrări / Denumire drum sau obiectiv	U./M.	Program 2015 mii lei (incl. TVA)
A	Servicii pregătitoare aferente întreinerii și reparării drumurilor publice		350.00
1.6.3	Gestiunea traficului rutier		300.00
3	Asigurarea calitatii si a controlului tehnic al calitatii, activitate laboratoare		50.00
B	Lucrari si servicii privind întreținerea curenta a drumurilor județene		5,950.00
101	Întreținere curenta pe timp de vara		3,450.00
101.1.	Întreținerea partii carosabile		1,200.00
101.1.1	Drumuri asfaltate- mp		600.00
	plombe cu frezare și așternere manuală	mp	600.00
101.1.2	Întreținere rosturi și colmatare fisuri	ml	100.00
101.1.5	Drumuri pietruite	km	500.00
101.2.	Întreținerea comuna tuturor drumurilor (acostamente, rigole, podete)-ml		2,250.00
101.2.1.1	Tratarea burdusirilor 40mp/km	km	1,000.00
101.2.1.2	Aducerea la profil a acostamentelor	km	300.00
101.2.1.3	Întreținerea platformei drumului(curățarea platformei drumului de noroi, materiale aduse de viituri-podmol, stânci, anrocamente, arbori, etc.)	mc	200.00
101.2.2.	Asigurarea scurgerii apelor	km	600.00
101.2.4	Asigurarea esteticii rutiere	km	150.00
102	Întreținere curenta pe perioada de iarna 2015		2,500.00
C.	Lucrari si servicii privind întreținerea periodica a drumurilor județene		9,200.00
103	Tratamente bituminoase	km	500.00
103.1	Tratamente bituminoase simple	km	500.00
106	Covoare bituminoase-km		6,350.00
106.1	Covoare bituminoase cu Ba16 4 cm-km	km	3,800.00
106.2	Strat de legătură din binder BAD25 6cm -km	km	2,550.00
111	Protejarea corpului si a platformei drumului		1,950.00
111.2	Santuri si rigole pavate	ml	500.00
111.5	Ziduri de sprijin si de captusire	ml	150.00
111.7	Amenajarea locurilor de parcare-buc.	buc.	50.00
111.8	Întreținerea drumurilor pietruite	km	1,250.00
112	Reparații poduri si podete-bucați		400.00
	podete tubulare	buc.	300.00
	podete cadre	buc.	100.00
D.	Lucrari privind reparații curente la drumurile județene		500.00
113	Lucrari accidentale; refaceri dupa inundatii, alunecari de terenuri, afuieri de poduri,deteriorari ale apararilor de mal, accidente rutiere, aducerea la cota a caminelor de vizitare, pentru aducerea drumurilor, a podurilor la starea tehnica initiala		250.00
118	Reparații curente la poduri		250.00
	TOTAL LUCRĂRI DE ÎNTREȚINERE ȘI REPARAȚII		16,000.00
E.	Lucrări aferente reparațiilor capitale la drumurile județene - investiții		4,200.00
1.	Consolidare corp drum județean DJ 750: Gârda de Sus(DN75) - Ordâncușa - Ghețar		100.00
2.	Modernizare drum județean DJ 107: Alba Iulia - Teleac - Hăpria - Straja - Berghin - Colibi - Secășel - Cergăul Mare - Blaj - Sâncel - Lunca Târnavei - Șona - Jidvei - Cetatea de Baltă - lim.jud.Mureș, km. 19+600 - km.30+035, tr.I, km. 19+000 - km. 26+600	km.	2,000.00
3.	Consolidare corp drum județean DJ 107G: DJ 107D(Uioara de Sus) - Noșlac - Căptălan - Copand - Stâna de Mureș - Găbud - lim.jud.Mureș, km. 11+915 - km. 12+715	km.	100.00
4.	Consolidare terasamente și asigurarea stabilității versanților pe drumul județean DJ 705: lim.jud.Hunedoara - Almașu de Mijloc - Almașu Mare - Zlatna(DN74), de la km. 43+228 - km. 43+263 si de la km. 44+428 - km. 44+463	km.	2,000.00
	TOTAL GENERAL		20,200.00

PROGRAM 2015
de activitati in domeniul transporturi in judetul Alba finantat din bugetul propriu al judetului Alba

Nr crt	Data	Data	Denumire proiect	Buget/lei
			Transporturi	1,000,000.00
A			Siguranță circulației pe drumurile aflate în administrarea Consiliului Județean Alba	993,000.00
1	feb.15	dec.15	Procurare, montare și întreținere indicatoare rutiere și stalpi de susținere	103,000.00
2	feb.15	dec.15	Procurare, montare și întreținere parapete metalice deformabile elastice de tip semigreu	440,000.00
3	feb.15	dec.15	Executarea marcajelor rutiere orizontale longitudinale, transversale și termoplastice	440,000.00
4	feb.15	dec.15	Verificări metrologice sisteme tehnice de cântărire + diverse	10,000.00
B			Transportul public local	7,000.00
5	feb.15	dec.15	Tarif monitorizare de către ANRSC a autorizației deținute de autoritatea de autorizare pentru serviciile de transport public local	3,000.00
6	feb.15	dec.15	Reînnoire certificat digital de acces și control pentru aplicația electronică de atribuire a licențelor de traseu	4,000.00

**Plan de perfectionare profesionala a personalului din aparatul de specialitate al
Consiliului judetean Alba**

Nr.crt	Curs perfectionare	Numar persoane
1	Proceduri de achiziții publice in contextul absorbției de fonduri structurale	12
2	Elaborarea propunerilor de finantare pentru accesarea fondurilor structurale	11
3	Controlul legalității actelor administrative prin contenciosul administrativ	9
4	Achiziții publice	2
5	Contabilitatea financiara si de gestiune pentru institutii publice	5
6	Organizarea transportului public la nivel judetean	4
7	Valorificarea potentialului turistic	5
8	Bugetul și finanțarea instituțiilor publice	5
9	Auditul intern pentru entitățile publice	3
10	Comunicare interinstitucională și relatii publice	4
11	Relatiile cu publicul in administratia publica	4
12	Transparenta decizionala si liberal acces la informatiile de interes public	3
13	Domeniul public si privat al unitatilor administrativ teritoriale	3
14	Administrare si mentenanta servere windows	3
15	Amenajarea teritoriului si dezvoltare regionala	3
16	Urbanism si administratie locala	4
17	Evidenta si valorificarea patrimoniului cultural	4
18	Dezvoltare urbana durabila si protectia mediului	2
19	Concesionarea serviciilor si lucrarilor publice	2
20	Bazele managementului de proiect	3
21	Politici de dezvoltare urbana si teritoriala	2
22	Elaborarea și implementarea politicilor publice	2
23	Managementul proiectelor	2
24	Afaceri europene si cooperare descentralizata internationala	2
25	Managementul resurselor umane	1
26	Gestionarea informatiilor clasificate	1
27	Dezvoltarea de abilitați si practici pentru	1

	comunicarea cu mass media	
28	Management financiar pentru institutii si autoritati publice	1
29	Dezvoltare locala durabila si servicii publice	2
30	Competente interinstitutionale pentru dezvoltarea resurselor umane in administratia publica	2
31	Formarea consilierilor etici din administratia publica	1
32	Colectarea creantelor fiscale prin executare silita	2
33	Incluziune sociala	2
	TOTAL	112

PROGRAMUL ACTIVITĂȚILOR
IN DOMENIUL DEZVOLTĂRII ECONOMICE ȘI RURALE PE ANUL 2015

Nr. crt.	Perioada/ Data	Denumirea activității	Obiective	Parteneri	Responsabil
1.	20 - 22 martie	Târgul Grădinarului ediția a VII-a	Promovarea activităților agricole din domeniul cultivării florilor, arbuștilor și pomilor fructiferi și a plantelor decorative	Filiala Județeană Alba a Asociației Amicii Rozelor din România Camera Agricolă Județeană Alba S.C. Mall Alba S.R.L.	Direcția Dezvoltare și Bugete
2.	26 - 27 martie	Târgul Apicol de Primăvară Blaj ediția a VIII-a	Promovarea apicultorilor din județul Alba Facilitarea schimbului de informații de specialitate și experiența între apicultori din România și străinătate	Asociația județeană a producătorilor de produse tradiționale și ecologice <i>Alba Transilvania</i> Primăria municipiului Blaj	Direcția Dezvoltare și Bugete
3.	22 – 24 mai	Târgul Gustos D' Alba ediția a VI-a	Promovarea unui domeniu important al economiei județului: industria alimentară Promovarea brandurilor naționale produse în județul Alba Conservarea bucătăriei tradiționale și regionale și încurajarea consumului de produse realizate în fermele din județul Alba	Asociația Țara Vinului Alba Asociația județeană a producătorilor de produse tradiționale și ecologice <i>Alba Transilvania</i> Asociația județeană a crescătorilor de bovine Alba Asociația crescătorilor de ovine din județul Alba Primăria municipiului Alba Iulia	Direcția Dezvoltare și Bugete
4.	27 iunie	Ziua Rozelor ediția a XIV-a	Promovarea producătorilor de trandafiri și a soiurilor de trandafiri cultivate în zona Ciumbrud	Filiala Județeană Alba a Asociației Amicii Rozelor din România Primăria municipiului Aiud	Direcția Dezvoltare și Bugete
5.	25 – 27 septembrie	Târgul Apulum Agraria ediția a XXIV-a	Promovarea produselor agricole reprezentative pentru județul Alba Promovarea membrilor asociațiilor profesionale a crescătorilor de animale și a cultivatorilor	Asociația Țara Vinului Alba Asociația județeană a producătorilor de produse tradiționale și ecologice <i>Alba Transilvania</i> Asociația județeană a crescătorilor de bovine Alba Asociația crescătorilor de ovine din județul Alba Direcția pentru Agricultură Județeană Alba Camera Agricolă Județeană Alba Primăria municipiului Alba Iulia Camera de Comerț, Industrie și Agricultură Alba	Direcția Dezvoltare și Bugete

Nr. crt.	Perioada/ Data	Denumirea activității	Obiective	Parteneri	Responsabil
6.	10 decembrie	<i>Best of Business</i> ediția a IX-a	Recunoașterea și evidențierea performanțelor obținute de operatorii economici cu capital românesc și străin, din grupa de activitate industrie, construcții, servicii și din agricultură: sectorul vegetal, zootehnic horticol, viticol, floricol	Asociația Tara Vinului Alba Asociația județeană a producătorilor de produse tradiționale și ecologice <i>Alba Transilvania</i> Asociația județeană a crescătorilor de bovine Alba Asociația crescătorilor de ovine din județul Alba	Direcția Dezvoltare și Bugete
TOTAL					

BUGETUL CENTRALIZAT AL INSTITUTIILOR PUBLICE SI ACTIVITATILOR FINANTATE INTEGRAL SAU PARTIAL DIN VENITURI PROPRII SI SUBVENTII

01-Ianuarie-2015

PROPUNERE: Deschidere buget initial

(mii lei)

Denumirea indicatorilor	Cod indicator	Rand	Buget 2015	Estimari		
				2016	2017	2018
TOTAL VENITURI (cod0002+0015+0016+0017+4510)	000110	r 1	924,00	954,00	961,00	968,00
I. VENITURI CURENTE (cod 00.03+00.12)		r 2	23,00	23,00	23,00	23,00
C. VENITURI NEFISCALE (cod 00.13+00.14)	0012	r 8	23,00	23,00	23,00	23,00
C2. VANZARI DE BUNURI SI SERVICII(33.10+34.10+35.10+36.10+37.10)	0014	r 18	23,00	23,00	23,00	23,00
Venituri din prestari de servicii si alte activitati(cod 33.10.05+33.10.08+33.10.13+33.10.14+33.10.16+33.10.17+33.10.19+33.10.21+33.10.30 la	3310	r 19	23,00	23,00	23,00	23,00
Alte venituri din prestari de servicii si alte activitati	331050	r 33	23,00	23,00	23,00	23,00
Varsaminte din sectiunea de functionare ptr finantarea sectiunii de dezvoltare a bugetului local	371003	r 42	-3,00	0,00	0,00	0,00
Varsaminte din sectiunea de functionare	371004	r 43	3,00	0,00	0,00	0,00
OPERATIUNI FINANCIARE(cod4010)	0016	r 49	51,00	0,00	0,00	0,00
Incasari din rambursarea imprumuturilor acordate	4010	r 50	51,00	0,00	0,00	0,00
Sume utilizate din excedentul anului precedent pentru efectuarea de cheltuieli	401015	r 51	51,00	0,00	0,00	0,00
IV. SUBVENTII(cod 0018)	0017	r 53	850,00	931,00	938,00	945,00
SUBVENTII DE LA ALTE NIVELE ALE ADMINISTRATIEI PUBLICE(42.10+43.10)	0018	r 54	850,00	931,00	938,00	945,00
Subventii de la alte administratii(cod 43.10.09+43.10.10+43.10.14+43.10.15+43.10.16+43.10.17+43.10.19)	4310	r 60	850,00	931,00	938,00	945,00
Subventii pentru institutii publice	431009	r 61	850,00	931,00	938,00	945,00
VENITURILE SECTIUNII DE FUNCTIONARE (00.02+00.17)	000110	r 89	921,00	954,00	961,00	968,00
I. VENITURI CURENTE (cod 00.03+00.12)	0010	r 90	20,00	23,00	23,00	23,00
C.VENITURI NEFISCALE(0013+0014)	0012	r 96	20,00	23,00	23,00	23,00
C2. VANZARI DE BUNURI SI SERVICII(33.10+34.10+35.10+36.10+37.10)	0014	r 106	20,00	23,00	23,00	23,00
Venituri din prestari de servicii si alte activitati(cod 33.10.05 la 33.10.50)	3310	r 107	23,00	23,00	23,00	23,00
Alte venituri din prestari de servicii si alte activitati	331050	r 121	23,00	23,00	23,00	23,00
Transferuri voluntare, altele decat subventiile(cod 37.10.01+37.10.50)	3710	r 128	-3,00	0,00	0,00	0,00
Varsaminte din sectiunea de functionare ptr finantarea sectiunii de dezvoltare a bugetului local	371003	r 130	-3,00	0,00	0,00	0,00

Denumirea indicatorilor	Cod indicator	Rand	Buget 2015	Estimari		
				2016	2017	2018
OPERATIUNI FINANCIARE	0016	r 132	51,00	0,00	0,00	0,00
Operatiuni financiare	4010	r 133	51,00	0,00	0,00	0,00
Sume utilizate din excedentul anului precedent pentru efectuarea de cheltuieli	401015	r 134	51,00	0,00	0,00	0,00
IV. SUBVENTII (cod 00.18)	0017	r 136	850,00	931,00	938,00	945,00
SUBVENTII DE LA ALTE NIVELE ALE ADMINISTRATIEI PUBLICE(cod 43.10)	0018	r 137	850,00	931,00	938,00	945,00
Subventii de la alte administratii	4310	r 141	850,00	931,00	938,00	945,00
Subventii pentru instituti publice	431009	r 142	850,00	931,00	938,00	945,00
VENITURILE SECTIUNII DE DEZVOLTARE(cod0002+0015+0016+0017+4510)	000110	r 145	3,00	0,00	0,00	0,00
I. VENITURILE CURENTE (cod 00.12)	0010	r 146	3,00	0,00	0,00	0,00
C.VENITURI NEFISCALE	0012	r 147	3,00	0,00	0,00	0,00
C2.VANZARI DE BUNURI SI SERVICII	0014	r 148	3,00	0,00	0,00	0,00
Transferuri voluntare altele decat subventiile	3710	r 149	3,00	0,00	0,00	0,00
Varsaminte din sectiunea de functionare	371004	r 150	3,00	0,00	0,00	0,00
TOTAL CHELTUIELI (cod 50.10+59.10+63.10+69.10+79.10)	5010	r 189	924,00	954,00	961,00	968,00
CHELTUIELI CURENTE	10.01	r 190	921,00	954,00	961,00	968,00
TITLUL I CHELTUIELI DE PERSONAL	10.10	r 191	642,00	645,00	645,00	645,00
Cheltuieli salariale in bani (cod 10.01.01 la 10.01.16+10.01.30)	10.1001	r 191	521,00	0,00	0,00	0,00
Salarii de baza	10.100101	r 191	482,00	0,00	0,00	0,00
Sporuri pentru conditii de munca	10.100105	r 191	38,00	0,00	0,00	0,00
Indemnizatii de delegare	10.100113	r 191	1,00	0,00	0,00	0,00
Contributii (cod 10.03.01 la 10.03.06)	10.1003	r 191	121,00	0,00	0,00	0,00
Contributii de asigurari sociale de stat	10.100301	r 191	83,00	0,00	0,00	0,00
Contributii de asigurari de somaj	10.100302	r 191	3,00	0,00	0,00	0,00
Contributii de asigurari sociale de sanatate	10.100303	r 191	29,00	0,00	0,00	0,00
Contributii de asigurari pentru accidente de munca si boli profesionale	10.100304	r 191	1,00	0,00	0,00	0,00
Contributii pt concedii si indemnizatii	10.100306	r 191	5,00	0,00	0,00	0,00
TITLUL II BUNURI SI SERVICII	10.20	r 192	279,00	309,00	316,00	323,00
Bunuri si servicii (cod 20.01.01 la 20.01.09+20.01.30)	10.2001	r 192	220,00	0,00	0,00	0,00
Furnituri de birou	10.200101	r 192	6,00	0,00	0,00	0,00
Materiale pentru curatenie	10.200102	r 192	6,00	0,00	0,00	0,00
Incalzit, iluminat si forta motrica	10.200103	r 192	50,00	0,00	0,00	0,00
Apa, canal si salubritate	10.200104	r 192	6,00	0,00	0,00	0,00
Carburanti si tubefiantix	10.200105	r 192	18,00	0,00	0,00	0,00

Denumirea indicatorilor	Cod indicator	Rand	Buget 2015	Estimari		
				2016	2017	2018
Piese de schimb	10.200106	r 192	20,00	0,00	0,00	0,00
Posta, telecomunicatii, radio, tv, internet	10.200108	r 192	14,00	0,00	0,00	0,00
Materiale si prestari de servicii cu caracter functional	10.200109	r 192	20,00	0,00	0,00	0,00
Alte bunuri si servicii pentru intretinere si functionare	10.200130	r 192	80,00	0,00	0,00	0,00
Reparatii curente	10.2002	r 192	15,00	0,00	0,00	0,00
Bunuri de natura obiectelor de inventar (cod 20.05.01 la 20.05.03+20.05.30)	10.2005	r 192	5,00	0,00	0,00	0,00
Alte obiecte de inventar	10.200530	r 192	5,00	0,00	0,00	0,00
Deplasari, detasari, transferari (cod 20.06.01+20.06.02)	10.2006	r 192	25,00	0,00	0,00	0,00
Deplasari interne, detasari, transferari	10.200601	r 192	25,00	0,00	0,00	0,00
Carti, publicatii si materiale documentare	10.2011	r 192	2,00	0,00	0,00	0,00
Pregatire profesionala	10.2013	r 192	10,00	0,00	0,00	0,00
Protectia muncii	10.2014	r 192	2,00	0,00	0,00	0,00
CHELTUIELI DE CAPITAL	10.70	r 201	3,00	0,00	0,00	0,00
TITLUL IX ACTIVE NEFINANCIARE	10.71	r 202	3,00	0,00	0,00	0,00
Active fixe (cod 71.01.01 la 71.01.03+71.01.30)	10.7101	r 202	3,00	0,00	0,00	0,00
Alte active fixe	10.710130	r 202	3,00	0,00	0,00	0,00
PARTEA I-A SERVICII PUBLICE GENERALE(cod 54.10+55.10)		r 210	924,00	954,00	961,00	968,00
Alte servicii publice generale(cod 54.10.10)	5410	r 211	924,00	954,00	961,00	968,00
CHELTUIELI CURENTE	5410.01	r 212	921,00	954,00	961,00	968,00
TITLUL I CHELTUIELI DE PERSONAL	5410.10	r 213	642,00	645,00	645,00	645,00
Cheltuieli salariale in bani (cod 10.01.01 la 10.01.16+10.01.30)	5410.1001	r 213	521,00	0,00	0,00	0,00
Salarii de baza	5410.100101	r 213	482,00	0,00	0,00	0,00
Sporuri pentru conditii de munca	5410.100105	r 213	38,00	0,00	0,00	0,00
Indemnizatii de delegare	5410.100113	r 213	1,00	0,00	0,00	0,00
Contributii (cod 10.03.01 la 10.03.06)	5410.1003	r 213	121,00	0,00	0,00	0,00
Contributii de asigurari sociale de stat	5410.100301	r 213	83,00	0,00	0,00	0,00
Contributii de asigurari de somaj	5410.100302	r 213	3,00	0,00	0,00	0,00
Contributii de asigurari sociale de sanatate	5410.100303	r 213	29,00	0,00	0,00	0,00
Contributii de asigurari pentru accidente de munca si boli profesionale	5410.100304	r 213	1,00	0,00	0,00	0,00
Contributii pt concedii si indemnizatii	5410.100306	r 213	5,00	0,00	0,00	0,00
TITLUL II BUNURI SI SERVICII	5410.20	r 214	279,00	309,00	316,00	323,00
Bunuri si servicii (cod 20.01.01 la 20.01.09+20.01.30)	5410.2001	r 214	220,00	0,00	0,00	0,00
Furnituri de birou	5410.200101	r 214	6,00	0,00	0,00	0,00

Denumirea indicatorilor	Cod indicator	Rand	Buget 2015	Estimari		
				2016	2017	2018
Materiale pentru curatenie	5410.200102	r 214	6,00	0,00	0,00	0,00
Incalzit, iluminat si forta motrica	5410.200103	r 214	50,00	0,00	0,00	0,00
Apa, canal si salubritate	5410.200104	r 214	6,00	0,00	0,00	0,00
Carburanti si lubrefiantix	5410.200105	r 214	18,00	0,00	0,00	0,00
Piese de schimb	5410.200106	r 214	20,00	0,00	0,00	0,00
Posta, telecomunicatii, radio, tv, internet	5410.200108	r 214	14,00	0,00	0,00	0,00
Materiale si prestari de servicii cu caracter functional	5410.200109	r 214	20,00	0,00	0,00	0,00
Alte bunuri si servicii pentru intretinere si functionare	5410.200130	r 214	80,00	0,00	0,00	0,00
Reparatii curente	5410.2002	r 214	15,00	0,00	0,00	0,00
Bunuri de natură obiectelor de inventar (cod 20.05.01 la 20.05.03+20.05.30)	5410.2005	r 214	5,00	0,00	0,00	0,00
Alte obiecte de inventar	5410.200530	r 214	5,00	0,00	0,00	0,00
Deplasari, detasari, transferari (cod 20.06.01+20.06.02)	5410.2006	r 214	25,00	0,00	0,00	0,00
Deplasari interne, detasari, transferari	5410.200601	r 214	25,00	0,00	0,00	0,00
Carti, publicatii si materiale documentare	5410.2011	r 214	2,00	0,00	0,00	0,00
Pregătire profesionala	5410.2013	r 214	10,00	0,00	0,00	0,00
Protectia muncii	5410.2014	r 214	2,00	0,00	0,00	0,00
CHELTUIELI DE CAPITAL	5410.70	r 223	3,00	0,00	0,00	0,00
TITLUL IX ACTIVE NEFINANCIARE	5410.71	r 224	3,00	0,00	0,00	0,00
Active fixe (cod 71.01.01 la 71.01.03+71.01.30)	5410.7101	r 224	3,00	0,00	0,00	0,00
Alte active fixe	5410.710130	r 224	3,00	0,00	0,00	0,00
Servicii publice comunitare de evidenta a persoanelor	541010	r 232	924,00	954,00	961,00	968,00
CHELTUIELILE SECTIUNII DE FUNCTIONARE(COD 50.10+59.10+63.10+69.10+79.10)	5010	r 561	821,00	954,00	961,00	968,00
CHELTUIELI CURENTE	10.01	r 562	821,00	954,00	961,00	968,00
Titlul I Cheltuieli de personal	10.10	r 563	642,00	645,00	645,00	645,00
Cheltuieli salariale in bani (cod 10.01.01 la 10.01.16+10.01.30)	10.1001	r 563	521,00	0,00	0,00	0,00
Salarii de baza	10.100101	r 563	482,00	0,00	0,00	0,00
Sporuri pentru conditiile de munca	10.100105	r 563	38,00	0,00	0,00	0,00
Indemnizatii de deosebite	10.100113	r 563	1,00	0,00	0,00	0,00
Contributii (cod 10.03.01 la 10.03.06)	10.1003	r 563	121,00	0,00	0,00	0,00
Contributii de asigurari sociale de stat	10.100301	r 563	83,00	0,00	0,00	0,00
Contributii de asigurari de somaj	10.100302	r 563	3,00	0,00	0,00	0,00
Contributii de asigurari sociale de sanatate	10.100303	r 563	29,00	0,00	0,00	0,00
Contributii de asigurari pentru accidente de munca si boli profesionale	10.100304	r 563	1,00	0,00	0,00	0,00

Denumirea indicatorilor	Cod indicator	Rand	Buget 2015	Estimari		
				2016	2017	2018
Contributii pt concedii si indemnizatii	10.100306	r 563	5,00	0,00	0,00	0,00
Titlul II Bunuri si servicii	10.20	r 564	279,00	309,00	316,00	323,00
Bunuri si servicii (cod 20.01.01 la 20.01.09+20.01.30)	10.2001	r 564	220,00	0,00	0,00	0,00
Furnituri de birou	10.200101	r 564	6,00	0,00	0,00	0,00
Materiale pentru curatenie	10.200102	r 564	6,00	0,00	0,00	0,00
Incalzit, iluminat si forta motrica	10.200103	r 564	50,00	0,00	0,00	0,00
Apa, canal si salubritate	10.200104	r 564	6,00	0,00	0,00	0,00
Carburanti si lubrefiantix	10.200105	r 564	18,00	0,00	0,00	0,00
Piese de schimb	10.200106	r 564	20,00	0,00	0,00	0,00
Posta, telecomunicatii, radio, tv, internet	10.200108	r 564	14,00	0,00	0,00	0,00
Materiale si prestari de servicii cu caracter functional	10.200109	r 564	20,00	0,00	0,00	0,00
Alte bunuri si servicii pentru intretinere si functionare	10.200130	r 564	80,00	0,00	0,00	0,00
Reparatii curente	10.2002	r 564	15,00	0,00	0,00	0,00
Bunuri de natura obiectelor de inventar (cod 20.05.01 la 20.05.03+20.05.30)	10.2005	r 564	5,00	0,00	0,00	0,00
Alte obiecte de inventar	10.200530	r 564	5,00	0,00	0,00	0,00
Deplasari, delasari, transferari (cod 20.06.01+20.06.02)	10.2006	r 564	25,00	0,00	0,00	0,00
Deplasari interne, delasari, transferari	10.200601	r 564	25,00	0,00	0,00	0,00
Carti, publicatii si materiale documentare	10.2011	r 564	2,00	0,00	0,00	0,00
Pregatire profesionala	10.2013	r 564	10,00	0,00	0,00	0,00
Protectia muncii	10.2014	r 564	2,00	0,00	0,00	0,00
PARTEA I-A SERVICII PUBLICE GENERALE(cod 54.10+55.10)	5010	r 577	921,00	954,00	961,00	968,00
Alte servicii publice generale	5410	r 578	921,00	954,00	961,00	968,00
CHELTUIELI CURENTE	5410.01	r 579	921,00	954,00	961,00	968,00
Titlul I Cheltuieli de personal	5410.10	r 580	642,00	645,00	645,00	645,00
Cheltuieli salarlate in bani (cod 10.01.01 la 10.01.16+10.01.30)	5410.1001	r 580	521,00	0,00	0,00	0,00
Salarii de baza	5410.100101	r 580	482,00	0,00	0,00	0,00
Sporuri pentru conditiile de munca	5410.100105	r 580	38,00	0,00	0,00	0,00
Indemnizatii de delegare	5410.100113	r 580	1,00	0,00	0,00	0,00
Contributii (cod 10.03.01 la 10.03.06)	5410.1003	r 580	121,00	0,00	0,00	0,00
Contributii de asigurari sociale de stat	5410.100301	r 580	83,00	0,00	0,00	0,00
Contributii de asigurari de somaj	5410.100302	r 580	3,00	0,00	0,00	0,00
Contributii de asigurari sociale de sanatate	5410.100303	r 580	29,00	0,00	0,00	0,00
Contributii de asigurari pentru accidente de munca si boli profesionale	5410.100304	r 580	1,00	0,00	0,00	0,00

Denumirea indicatorilor	Cod indicator	Rand	Buget 2015	Estimari		
				2016	2017	2018
Contributii pt concedii si indemnizatii	5410.100306	r 580	5,00	0,00	0,00	0,00
Titlul II Bunuri si servicii	5410.20	r 581	279,00	309,00	316,00	323,00
Bunuri si servicii (cod 20.01.01 la 20.01.09+20.01.30)	5410.2001	r 581	220,00	0,00	0,00	0,00
Furnituri de birou	5410.200101	r 581	6,00	0,00	0,00	0,00
Materiale pentru curatenie	5410.200102	r 581	6,00	0,00	0,00	0,00
Incalzit, iluminat si forta motrica	5410.200103	r 581	50,00	0,00	0,00	0,00
Apa, canal si salubritate	5410.200104	r 581	6,00	0,00	0,00	0,00
Carburanti si lubrefiantix	5410.200105	r 581	18,00	0,00	0,00	0,00
Piese de schimb	5410.200106	r 581	20,00	0,00	0,00	0,00
Posta, telecomunicatii, radio, tv, internet	5410.200108	r 581	14,00	0,00	0,00	0,00
Materiale si prestari de servicii cu caracter functional	5410.200109	r 581	20,00	0,00	0,00	0,00
Alte bunuri si servicii pentru intretinere si functionare	5410.200130	r 581	80,00	0,00	0,00	0,00
Reparatii curente	5410.2002	r 581	15,00	0,00	0,00	0,00
Bunuri de natura obiectelor de inventar (cod 20.05.01 la 20.05.03+20.05.30)	5410.2005	r 581	5,00	0,00	0,00	0,00
Alte obiecte de inventar	5410.200530	r 581	5,00	0,00	0,00	0,00
Deplasari, detasari, transferari (cod 20.06.01+20.06.02)	5410.2006	r 581	25,00	0,00	0,00	0,00
Deplasari interne, detasari, transferari	5410.200601	r 581	25,00	0,00	0,00	0,00
Carti, publicatii si materiale documentare	5410.2011	r 581	2,00	0,00	0,00	0,00
Pregatire profesionala	5410.2013	r 581	10,00	0,00	0,00	0,00
Protectia muncii	5410.2014	r 581	2,00	0,00	0,00	0,00
Servicii publice comunitare de evidenta a persoanelor	541010	r 594	921,00	954,00	961,00	968,00
CHELTUIELILE SECTIUNII DE DEZVOLTARE(COD 50.10+59.10+63.10+69.10+79.10)	5010	r 861	3,00	0,00	0,00	0,00
CHELTUIELI DE CAPITAL	10.70	r 866	3,00	0,00	0,00	0,00
Titlul XII Active nefinanciare	10.71	r 867	3,00	0,00	0,00	0,00
Active fixe (cod 71.01.01 la 71.01.03+71.01.30)	10.7101	r 867	3,00	0,00	0,00	0,00
Alte active fixe	10.710130	r 867	3,00	0,00	0,00	0,00
PARTEA I-A SERVICII PUBLICE GENERALE(cod 54.10+55.10)	5010	r 874	3,00	0,00	0,00	0,00
Alte servicii publice generale(cod 54.10.10)	5410	r 875	3,00	0,00	0,00	0,00
CHELTUIELI DE CAPITAL	5410.70	r 880	3,00	0,00	0,00	0,00
Titlul XII Active nefinanciare	5410.71	r 881	3,00	0,00	0,00	0,00
Active fixe (cod 71.01.01 la 71.01.03+71.01.30)	5410.7101	r 881	3,00	0,00	0,00	0,00
Alte active fixe	5410.710130	r 881	3,00	0,00	0,00	0,00
Servicii publice comunitare de evidenta a persoanelor	541010	r 888	3,00	0,00	0,00	0,00

STAT DE FUNCȚII
Al Direcției Publice Comunitare de Evidență a Persoanelor

Nr.crt.	Denumirea funcției	Clasa	Grad profesional	Număr de posturi
1.	Director executiv, gradul I			1
Biroul Evidența Persoanelor și Stare Civilă				
2.	Șef birou, gradul I			1
1. Compartiment Regim Evidența Persoanelor				
3.	Consilier juridic	I	Asistent	1
2. Ghișeu Unic				
4.	Inspector	I	Superior	1
5.	Inspector	I	Principal	1
3. Compartiment informatică				
6.	Consilier	I	Superior	1
4. Compartiment îndrumare și control				
7.	Inspector	I	Principal	1
5. Compartiment Stare Civilă				
8.	Consilier	I	Superior	1
9-10.	Inspector	I	Superior	2
11.	Inspector	I	Principal	1
Compartiment Juridic, Achiziții și Relații Publice				
12-13.	Consilier juridic	I	Superior	2
14.	Inspector	I	Principal	1
Compartiment Resurse Umane				
15.	Consilier	I	Superior	1
Compartiment Financiar Contabil				
16.	Consilier	I	Superior	1
17.	Inspector	I	Principal	1
Biroul Administrativ și Asigurare Tehnico Materială				
18.	Șef birou gradul I			1
1. Compartiment Gestiune și Asigurare Tehnico Materială				
19.	Consilier gradul IA			1
20.	Funcționar arhivar			1
21.	Curier			1
2. Compartiment Administrare Întreținere				
22.	Muncitor calificat treapta I			1
23.	Îngrijitor			1
24-25.	Șofer treapta I			2
TOTAL				25

ORGANIGRAMA
DIRECȚIEI PUBLICE COMUNITARE DE EVIDENȚĂ A
PERSOANELOR

Anexa nr. 24b la Proiectul de
hotărâre al Consiliului Județean Alba
nr. 22 din 19.01.2015

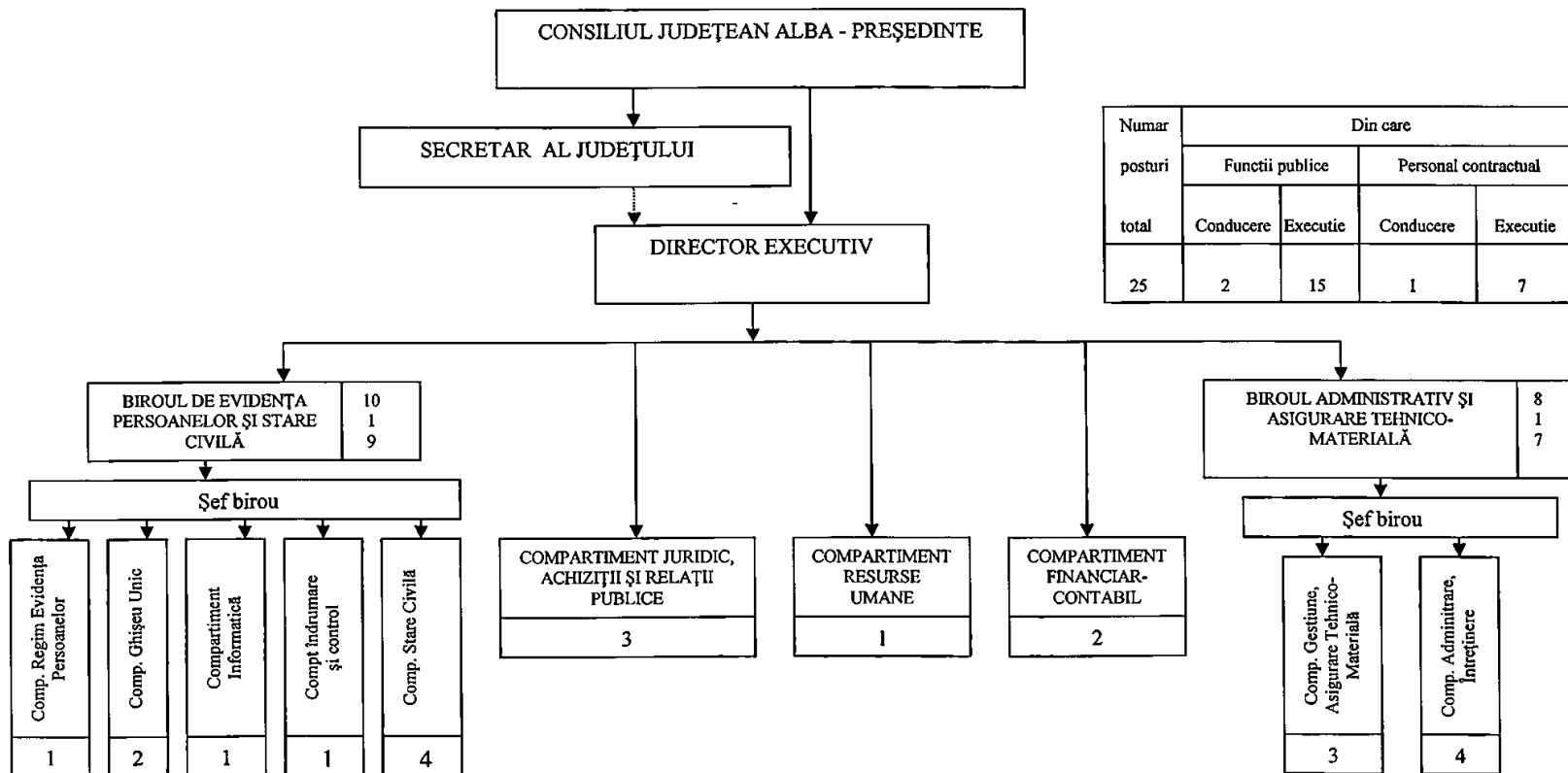

Numar posturi	Din care			
	Funcții publice		Personal contractual	
total	Conducere	Execuție	Conducere	Execuție
25	2	15	1	7

LISTA

poziției "Alte cheltuieli de investiții", defalcată pe categorii de bunuri
repartizate pentru Direcția Publică Comunitară de Evidența a Persoanelor Alba pe anul 2015

anexa nr.1 b

mii lei

Nr.crt.	Nominalizarea achizițiilor de bunuri și a altor cheltuieli de investiții	U.M.	Cantitatea	Valoarea
		T o t a l , din care:		
II.	Dotări independente, total, din care:			3,00
1	Licență antivirus NOD 32	buc.	1	3,00

BUGETUL CENTRALIZAT AL INSTITUTIILOR PUBLICE SI ACTIVITATILOR FINANTATE INTEGRAL SAU PARTIAL DIN VENITURI PROPRII SI SUBVENTII

01-Ianuarie-2015

PROPUNERE: Deschidere buget initial

(mil lei)

Denumirea indicatorilor	Cod indicator	Rand	Buget 2015	Estimari		
				2016	2017	2018
TOTAL VENITURI (cod0002+0015+0016+0017+4510)	000110	r 1	77.635,46	76.991,36	76.945,63	76.945,63
I. VENITURI CURENTE (cod 00.03+00.12)		r 2	69.990,63	69.990,63	69.990,63	69.990,63
C. VENITURI NEFISCALE (cod 00.13+00.14)	0012	r 8	69.990,63	69.990,63	69.990,63	69.990,63
C1. VENITURI DIN PROPRIETATE(cod 30.10+31.10)	0013	r 9	95,50	95,50	95,50	95,50
Venituri din proprietate(cod 30.10.03+30.10.05+30.10.08+30.10.09+30.10.50)	3010	r 10	95,00	95,00	95,00	95,00
Venituri din concesiuni si inchirieri	301005	r 11	95,00	95,00	95,00	95,00
Alte venituri din concesiuni si inchirieri de catre insttit publ	30100530	r 12	95,00	95,00	95,00	95,00
Venituri din dobanzi (cod 31.10.03)	3110	r 16	0,50	0,50	0,50	0,50
Alte venituri din dobanzi	311003	r 17	0,50	0,50	0,50	0,50
C2. VANZARI DE BUNURI SI SERVICII(33.10+34.10+35.10+36.10+37.10)	0014	r 18	69.895,13	69.895,13	69.895,13	69.895,13
Venituri din prestari de servicii si alte activitati(cod 33.10.05+33.10.08+33.10.13+33.10.14+33.10.16+33.10.17+33.10.19+33.10.21+33.10.30 la	3310	r 19	69.895,13	69.895,13	69.895,13	69.895,13
Venituri din contractele incheiate cu casele de asigurari sociale de sanatate	331021	r 29	56.411,04	56.411,04	56.411,04	56.411,04
Venituri din contract.inchelatate cu directiile de sanat publica alocate de la bug de stat	331030	r 30	7.843,00	7.843,00	7.843,00	7.843,00
Venituri din contractele incheiate cu directiile de sanat publica alocate din ven proprii ale Min.Sanataii	331031	r 31	2.395,80	2.395,80	2.395,80	2.395,80
Venituri din contractele incheiate cu institutiile de medicina legala	331032	r 32	1.103,89	1.103,89	1.103,89	1.103,89
Alte venituri din prestari de servicii si alte activitati	331050	r 33	2.141,40	2.141,40	2.141,40	2.141,40
Varsaminte din sectiunea de functionare ptr finantarea sectiunii de dezvoltare a bugetului local	371003	r 42	-390,00	0,00	0,00	0,00
Varsaminte din sectiunea de functionare	371004	r 43	390,00	0,00	0,00	0,00
OPERATIUNI FINANCIARE(cod4010)	0016	r 49	103,10	0,00	0,00	0,00
Incasari din rambursarea imprumuturilor acordate	4010	r 50	103,10	0,00	0,00	0,00
Sume utilizate din excedentul anului precedent pentru efectuarea de cheltuieli	401015	r 51	103,10	0,00	0,00	0,00
IV. SUBVENTII(cod 0018)	0017	r 53	7.178,00	6.955,00	6.955,00	6.955,00
SUBVENTII DE LA ALTE NIVELE ALE ADMINISTRATIEI PUBLICE(42.10+43.10)	0018	r 54	7.178,00	6.955,00	6.955,00	6.955,00

Denumirea indicatorilor	Cod indicator	Rand	Buget 2015	Estimari		
				2016	2017	2018
Subvenții de la bugetul de stat(cod 42.10.11+42.10.39+42.10.43)	4210	r 55	203,00	0,00	0,00	0,00
Subvenții de la bugetul de stat pt înstit pub. fin. parțial sau integral din venituri proprii pt proiecte finanțate din FEN postaderare	421039	r 57	203,00	0,00	0,00	0,00
Subvenții de la alte administrații(cod 43.10.09+43.10.10+43.10.14+43.10.15+43.10.16+43.10.17+43.10.19)	4310	r 60	6.975,00	6.955,00	6.955,00	6.955,00
Subvenții din bugetele locale pentru finanțarea cheltuielilor curente din domeniul sanatații	431010	r 62	1.244,00	1.244,00	1.244,00	1.244,00
Subvenții de la bugetul local pentru finanțarea cheltuielilor de capital din domeniul sanatații	431014	r 63	5.731,00	5.711,00	5.711,00	5.711,00
Sume FEN postaderare în contul plăților efectuate și prefinanțări(cod45.10.01 la 45.10.05+45.10.07+45.10.08+45.10.15+45.10.16+45.10.17+45.10.18)	4510	r 74	363,73	45,73	0,00	0,00
Fondul European de Dezvoltare Regională(cod 45.10.01.01+45.10.01.02+45.10.01.03)	451001	r 75	363,73	45,73	0,00	0,00
VENITURILE SECȚIUNII DE FUNCȚIONARE (00.02+00.17)	000110	r 89	70.885,39	71.234,63	71.234,63	71.234,63
I. VENITURI CURENTE (cod 00.03+00.12)	0010	r 90	69.600,63	69.990,63	69.990,63	69.990,63
C.VENITURI NEFISCALE(0013+0014)	0012	r 96	69.600,63	69.990,63	69.990,63	69.990,63
C1. VENITURI DIN PROPRIETATE(cod 30.10+31.10)	0013	r 97	95,50	95,50	95,50	95,50
Venituri din proprietate(cod 30.10.03+30.10.05+30.10.09+30.10.50)	3010	r 98	95,00	95,00	95,00	95,00
Venituri din concesiuni și închirieri	301005	r 99	95,00	95,00	95,00	95,00
Alte venituri din concesiuni și închirieri de către înstit pubi	30100530	r 100	95,00	95,00	95,00	95,00
Venituri din dobanzi	3110	r 104	0,50	0,50	0,50	0,50
Alte venituri din dobanzi	311003	r 105	0,50	0,50	0,50	0,50
C2. VANZARI DE BUNURI SI SERVICII(33.10+34.10+35.10+36.10+37.10)	0014	r 106	69.505,13	69.895,13	69.895,13	69.895,13
Venituri din prestări de servicii și alte activități(cod 33.10.05 la 33.10.50)	3310	r 107	69.895,13	69.895,13	69.895,13	69.895,13
Venituri din contractele încheiate cu casele de asigurări sociale de sanatație	331021	r 117	56.411,04	56.411,04	56.411,04	56.411,04
Venituri din contract.incheiate cu direcțiile de sanat publica alocate de la bug de stat	331030	r 118	7.843,00	7.843,00	7.843,00	7.843,00
Venituri din contractele încheiate cu direcțiile de sanat publica alocate din ven proprii ale Min.Sanatații	331031	r 119	2.395,80	2.395,80	2.395,80	2.395,80
Venituri din contractele încheiate cu institutelor de medicina din sume alocate de la bugetul de stat	331032	r 120	1.103,89	1.103,89	1.103,89	1.103,89
Alte venituri din prestări de servicii și alte activități	331050	r 121	2.141,40	2.141,40	2.141,40	2.141,40
Transferuri voluntare, altele decat subvențiile(cod 37.10.01+37.10.50)	3710	r 128	-390,00	0,00	0,00	0,00
Varsaminte din secbunea de functionare ptr finanțarea secțiunii de dezvoltare a bugetului local	371003	r 130	-390,00	0,00	0,00	0,00
OPERATIUNI FINANCIARE	0016	r 132	40,76	0,00	0,00	0,00
Operațiuni financiare	4010	r 133	40,76	0,00	0,00	0,00
Sume utilizate din excedentul anului precedent pentru efectuarea de cheltuieli	401015	r 134	40,76	0,00	0,00	0,00
IV. SUBVENȚII (cod 00.18)	0017	r 136	1.244,00	1.244,00	1.244,00	1.244,00
SUBVENȚII DE LA ALTE NIVELE ALE ADMINSTRATIEI PUBLICE(cod 43.10)	0018	r 137	1.244,00	1.244,00	1.244,00	1.244,00

Denumirea indicatorilor	Cod indicator	Rand	Buget 2015	Estimari		
				2016	2017	2018
Subvenții de la alte administrații	4310	r 141	1.244,00	1.244,00	1.244,00	1.244,00
Subvenții din bugetele locale pentru finanțarea cheltuielilor curente din domeniul sănătății	431010	r 143	1.244,00	1.244,00	1.244,00	1.244,00
VENITURILE SECȚIUNII DE DEZVOLTARE(cod0002+0015+0016+0017+4510)	000110	r 145	6.750,07	5.756,73	5.711,00	5.711,00
I. VENITURILE CURENTE (cod 00.12)	0010	r 146	390,00	0,00	0,00	0,00
C.VENITURI NEFISCALE	0012	r 147	390,00	0,00	0,00	0,00
C2.VANZARI DE BUNURI SI SERVICII	0014	r 148	390,00	0,00	0,00	0,00
Transferuri voluntare altele decât subvențiile	3710	r 149	390,00	0,00	0,00	0,00
Varsaminte din secțiunea de funcționare	371004	r 150	390,00	0,00	0,00	0,00
OPERATIUNI FINANCIARE	0016	r 155	62,34	0,00	0,00	0,00
Incasari din rambursarea împrumuturilor acordate	4010	r 156	62,34	0,00	0,00	0,00
Sume utilizate din excedentul anului precedent pentru efectuarea de cheltuieli	401015	r 157	62,34	0,00	0,00	0,00
IV SUBVENTII (cod 00.18)	0017	r 158	5.834,00	5.711,00	5.711,00	5.711,00
Subvenții de la alte nivele ale administrației publice (cod 42.10+43.10)	0018	r 159	5.834,00	5.711,00	5.711,00	5.711,00
Subvenții de la bugetul de stat (cod 42.10.39)	4210	r 160	203,00	0,00	0,00	0,00
Subvenții de la bugetul de stat pt. instiț pub, fin. parțial sau integral din venituri proprii pt proiecte finanțate din FEN postaderare	421039	r 161	203,00	0,00	0,00	0,00
Subvenții de la alte administrații (cod 43.10.14+43.10.16+43.10.17)	4310	r 163	5.731,00	5.711,00	5.711,00	5.711,00
Subvenții de la bug. locale pentru finanțarea cheltuielilor de capital din domeniul sănătății	431014	r 164	5.731,00	5.711,00	5.711,00	5.711,00
Sume primite de la UE/alți donatori în contul plăților efectuate și prefinanțari(cod 45.10.01 la 45.10.18)	4510	r 174	363,73	45,73	0,00	0,00
Fondul European de Dezvoltare Regională(cod 45.10.01.01+45.10.01.02+45.10.01.03)	451001	r 175	363,73	45,73	0,00	0,00
TOTAL CHELTUIELI (cod 50.10+59.10+63.10+69.10+79.10)	5010	r 189	77.635,46	76.991,36	76.945,63	76.945,63
CHELTUIELI CURENTE	10.01	r 190	71.372,46	70.728,36	70.682,63	70.682,63
TITLUL I CHELTUIELI DE PERSONAL	10.10	r 191	43.742,70	43.742,70	43.742,70	43.742,70
Cheltuieli salariale în bani (cod 10.01.01 la 10.01.16+10.01.30)	10.1001	r 191	33.440,00	0,00	0,00	0,00
Salarii de baza	10.100101	r 191	22.859,00	0,00	0,00	0,00
Sporuri pentru condiții de muncă	10.100105	r 191	5.283,00	0,00	0,00	0,00
Alte sporuri	10.100106	r 191	3.051,00	0,00	0,00	0,00
Fond aferent plății cu ora	10.100111	r 191	2.031,00	0,00	0,00	0,00
Indemnizații de delegare	10.100113	r 191	1,00	0,00	0,00	0,00
Alte drepturi salariale în bani	10.100130	r 191	215,00	0,00	0,00	0,00
Cheltuieli salariale în natură (cod 10.02.01 la 10.02.30)	10.1002	r 191	2.106,00	0,00	0,00	0,00
Tichete de masă	10.100201	r 191	2.106,00	0,00	0,00	0,00
Contribuții (cod 10.03.01 la 10.03.06)	10.1003	r 191	8.196,70	0,00	0,00	0,00

Denumirea indicatorilor	Cod Indicator	Rand	Buget 2015	Estimari		
				2016	2017	2018
Contributii de asigurari sociale de stat	10.100301	r 191	6.187,32	0,00	0,00	0,00
Contributii de asigurari de somaj	10.100302	r 191	167,20	0,00	0,00	0,00
Contributii de asigurari sociale de sanatate	10.100303	r 191	1.738,88	0,00	0,00	0,00
Contributii de asigurari pentru accidente de munca si boli profesionale	10.100304	r 191	93,30	0,00	0,00	0,00
Contributii pt concedii si indemnizatii	10.100306	r 191	10,00	0,00	0,00	0,00
TITLUL II BUNURI SI SERVICII	10.20	r 192	26.345,69	26.694,93	26.694,93	26.694,93
Bunuri si servicii (cod 20.01.01 la 20.01.09+20.01.30)	10.2001	r 192	6.085,19	0,00	0,00	0,00
Furnituri de birou	10.200101	r 192	162,00	0,00	0,00	0,00
Materiale pentru curatenie	10.200102	r 192	332,50	0,00	0,00	0,00
Încalzit, iluminat si forta motrica	10.200103	r 192	2.123,40	0,00	0,00	0,00
Apa, canal si salubritate	10.200104	r 192	637,08	0,00	0,00	0,00
Carburanti si lubrefiantx	10.200105	r 192	93,00	0,00	0,00	0,00
Piese de schimb	10.200106	r 192	410,06	0,00	0,00	0,00
Posta, telecomunicatii, radio, tv, internet	10.200108	r 192	140,00	0,00	0,00	0,00
Materiale si prestari de servicii cu caracter functional	10.200109	r 192	690,55	0,00	0,00	0,00
Alte bunuri si servicii pentru intretinere si functionare	10.200130	r 192	1.496,60	0,00	0,00	0,00
Reparatii curente	10.2002	r 192	637,00	0,00	0,00	0,00
Hrana (cod 20.03.01+20.03.02)	10.2003	r 192	1.426,74	0,00	0,00	0,00
Hrana pentru oameni	10.200301	r 192	1.426,74	0,00	0,00	0,00
Medicamente si materiale sanitare(cod 20.04.01 la 20.04.04)	10.2004	r 192	17.191,88	0,00	0,00	0,00
Medicamente	10.200401	r 192	11.392,19	0,00	0,00	0,00
Materiale sanitare	10.200402	r 192	3.345,24	0,00	0,00	0,00
Reactivi	10.200403	r 192	2.051,24	0,00	0,00	0,00
Dezinfectanti	10.200404	r 192	403,21	0,00	0,00	0,00
Bunuri de natura obiectelor de inventar (cod 20.05.01 la 20.05.03+20.05.30)	10.2005	r 192	424,50	0,00	0,00	0,00
Uniforme si echipament	10.200501	r 192	27,00	0,00	0,00	0,00
Lenjerie si accesorii de pat	10.200503	r 192	90,00	0,00	0,00	0,00
Alte obiecte de inventar	10.200530	r 192	307,50	0,00	0,00	0,00
Deplasari, detasari, transferari (cod 20.06.01+20.06.02)	10.2006	r 192	46,00	0,00	0,00	0,00
Deplasari interne, detasari, transferari	10.200601	r 192	31,00	0,00	0,00	0,00
Deplasari in strainatate	10.200602	r 192	15,00	0,00	0,00	0,00
Materiale de laborator	10.2009	r 192	183,38	0,00	0,00	0,00
Carti, publicatii si materiale documentare	10.2011	r 192	3,00	0,00	0,00	0,00

Denumirea indicatorilor	Cod indicator	Rand	Buget 2015	Estimari		
				2016	2017	2018
Pregatire profesionala	10.2013	r 192	58,00	0,00	0,00	0,00
Comisioane si alte costuri aferente imprumuturilor(cod 20.24.01 la 20.24.03)	10.2024	r 192	32,00	0,00	0,00	0,00
Comisioane si alte costuri aferente imprumuturilor interne	10.202402	r 192	32,00	0,00	0,00	0,00
Alte cheltuieli (cod 20.30.01 la 20.30.04+20.30.06+20.30.07+20.30.09+20.30.30)	10.2030	r 192	258,00	0,00	0,00	0,00
Prime de asigurare non-viata	10.203003	r 192	148,00	0,00	0,00	0,00
Chirii	10.203004	r 192	54,00	0,00	0,00	0,00
Alte cheltuieli cu bunuri si servicii	10.203030	r 192	56,00	0,00	0,00	0,00
TITLUL III DOBANZI	10.30	r 193	175,00	175,00	175,00	175,00
Dobanzi aferente datoriei publice interne(cod 30.01.01+30.01.02)	10.3001	r 193	175,00	0,00	0,00	0,00
Dobanzi aferente datoriei publice interne directe	10.300101	r 193	175,00	0,00	0,00	0,00
TITLUL VII PROIECTE CU FINANTARE DIN FONDUL EXTERNE NERAMBURSABILE(FEN) POSTADERARE	10.56	r 198	1.039,07	45,73	0,00	0,00
Programe din Fondul European de Dezvoltare Regionala (FEDR)	10.5601	r 198	931,00	0,00	0,00	0,00
Finantare nationala	10.560101	r 198	351,00	0,00	0,00	0,00
Finantarea externa nerambursabila	10.560102	r 198	570,00	0,00	0,00	0,00
Cheltuieli neeligibile	10.560103	r 198	10,00	0,00	0,00	0,00
Alte facilitati si instrumente postaderare	10.5616	r 198	108,07	0,00	0,00	0,00
Finantare nationala	10.561601	r 198	62,34	0,00	0,00	0,00
Finantarea externa nerambursabila	10.561602	r 198	45,73	0,00	0,00	0,00
TITLUL X ALTE CHELTUIELI	10.59	r 200	70,00	70,00	70,00	70,00
Burse	10.5901	r 200	70,00	0,00	0,00	0,00
CHELTUIELI DE CAPITAL	10.70	r 201	5.711,00	5.711,00	5.711,00	5.711,00
TITLUL IX ACTIVE NEFINANCIARE	10.71	r 202	5.711,00	5.711,00	5.711,00	5.711,00
Active fixe (cod 71.01.01 la 71.01.03+71.01.30)	10.7101	r 202	1.939,00	0,00	0,00	0,00
Masini, echipamente si mijloace de transport	10.710102	r 202	1.681,50	0,00	0,00	0,00
Alte active fixe	10.710130	r 202	257,50	0,00	0,00	0,00
Reparatii capitale aferente activelor fixe	10.7103	r 202	3.772,00	0,00	0,00	0,00
OPERATIUNI FINANCIARE	10.79	r 205	552,00	552,00	552,00	552,00
TITLUL XVI RAMBURSARI DE CREDITE	10.81	r 207	552,00	552,00	552,00	552,00
Rambursari de credite interne (cod 81.02.01 la 81.02.05)	10.8102	r 207	552,00	0,00	0,00	0,00
Rambursari de credite aferente datoriei publice interne locale	10.810205	r 207	552,00	0,00	0,00	0,00
PARTEA I-A SERVICII PUBLICE GENERALE(cod 54.10+55.10)		r 210	207,00	207,00	207,00	207,00
Tranzactii privind datoria publica si Imprumuturi	5510	r 234	207,00	207,00	207,00	207,00

Denumirea indicatorilor	Cod indicator	Rand	Buget 2015	Estimari		
				2016	2017	2018
CHELTUIELI CURENTE	5510.01	r 235	207,00	207,00	207,00	207,00
TITLUL II BUNURI SI SERVICII	5510.20	r 237	32,00	32,00	32,00	32,00
Comisioane si alte costuri aferente imprumuturilor(cod 20.24.01 la 20.24.03)	5510.2024	r 237	32,00	0,00	0,00	0,00
Comisioane si alte costuri aferente imprumuturilor interne	5510.202402	r 237	32,00	0,00	0,00	0,00
TITLUL III DOBANZI	5510.30	r 238	175,00	175,00	175,00	175,00
Dobanzi aferente datoriei publice interne(cod 30.01.01+30.01.02)	5510.3001	r 238	175,00	0,00	0,00	0,00
Dobanzi aferente datoriei publice interne directe	5510.300101	r 238	175,00	0,00	0,00	0,00
PARTEA A III-A CHELTUIELI SOCIAL-CULTURALE(cod 65.10+66.10+67.10+68.10)	6310	r 280	77.428,46	76.784,36	76.738,63	76.738,63
Sanatate(cod 66.10.06+66.10.08+66.10.50)	6610	r 316	77.428,46	76.784,36	76.738,63	76.738,63
CHELTUIELI CURENTE	6610.01	r 317	71.165,46	70.521,36	70.475,63	70.475,63
TITLUL I CHELTUIELI DE PERSONAL	6610.10	r 318	43.742,70	43.742,70	43.742,70	43.742,70
Cheltuieli salariale in bani (cod 10.01.01 la 10.01.16+10.01.30)	6610.1001	r 318	33.440,00	0,00	0,00	0,00
Salarii de baza	6610.100101	r 318	22.859,00	0,00	0,00	0,00
Sporuri pentru conditi de munca	6610.100105	r 318	5.283,00	0,00	0,00	0,00
Alte sporuri	6610.100106	r 318	3.051,00	0,00	0,00	0,00
Fond aferent platii cu ora	6610.100111	r 318	2.031,00	0,00	0,00	0,00
Indemnizatii de delegare	6610.100113	r 318	1,00	0,00	0,00	0,00
Alte drepturi salariale in bani	6610.100130	r 318	215,00	0,00	0,00	0,00
Cheltuieli salariale in natura (cod 10.02.01 la 10.02.30)	6610.1002	r 318	2.106,00	0,00	0,00	0,00
Tichete de masa	6610.100201	r 318	2.106,00	0,00	0,00	0,00
Contributii (cod 10.03.01 la 10.03.06)	6610.1003	r 318	8.196,70	0,00	0,00	0,00
Contributii de asigurari sociale de stat	6610.100301	r 318	6.187,32	0,00	0,00	0,00
Contributii de asigurari de somaj	6610.100302	r 318	167,20	0,00	0,00	0,00
Contributii de asigurari sociale de sanatate	6610.100303	r 318	1.738,88	0,00	0,00	0,00
Contributii de asigurari pentru accidente de munca si boli profesionale	6610.100304	r 318	93,30	0,00	0,00	0,00
Contributii pt concedii si indemnizatii	6610.100306	r 318	10,00	0,00	0,00	0,00
TITLUL II BUNURI SI SERVICII	6610.20	r 319	26.313,69	26.662,93	26.662,93	26.662,93
Bunuri si servicii (cod 20.01.01 la 20.01.09+20.01.30)	6610.2001	r 319	6.085,19	0,00	0,00	0,00
Furnituri de birou	6610.200101	r 319	162,00	0,00	0,00	0,00
Materiale pentru curatenie	6610.200102	r 319	332,50	0,00	0,00	0,00
Incalziri, iluminat si forta motrica	6610.200103	r 319	2.123,40	0,00	0,00	0,00
Apa, canal si salubritate	6610.200104	r 319	637,08	0,00	0,00	0,00
Carburanti si lubrefiantix	6610.200105	r 319	93,00	0,00	0,00	0,00

Denumirea Indicatorilor	Cod indicator	Rand	Buget 2015	Estimari		
				2016	2017	2018
Piese de schimb	6610.200106	r 319	410,06	0,00	0,00	0,00
Posta, telecomunicatii, radio, tv, internet	6610.200108	r 319	140,00	0,00	0,00	0,00
Materiale si prestari de servicii cu caracter functional	6610.200109	r 319	690,55	0,00	0,00	0,00
Alte bunuri si servicii pentru intretinere si functionare	6610.200130	r 319	1.496,60	0,00	0,00	0,00
Reparatii curente	6610.2002	r 319	637,00	0,00	0,00	0,00
Hrana (cod 20.03.01+20.03.02)	6610.2003	r 319	1.426,74	0,00	0,00	0,00
Hrana pentru oameni	6610.200301	r 319	1.426,74	0,00	0,00	0,00
Medicamente si materiale sanitare(cod 20.04.01 la 20.04.04)	6610.2004	r 319	17.191,88	0,00	0,00	0,00
Medicamente	6610.200401	r 319	11.392,19	0,00	0,00	0,00
Materiale sanitare	6610.200402	r 319	3.345,24	0,00	0,00	0,00
Reactivi	6610.200403	r 319	2.051,24	0,00	0,00	0,00
Dezinfectanti	6610.200404	r 319	403,21	0,00	0,00	0,00
Bunuri de natura obiectelor de inventar (cod 20.05.01 la 20.05.03+20.05.30)	6610.2005	r 319	424,50	0,00	0,00	0,00
Uniforme si echipament	6610.200501	r 319	27,00	0,00	0,00	0,00
Lenjerie si accesorii de pat	6610.200503	r 319	90,00	0,00	0,00	0,00
Alte obiecte de inventar	6610.200530	r 319	307,50	0,00	0,00	0,00
Deplasari, detasari, transferari (cod 20.06.01+20.06.02)	6610.2006	r 319	46,00	0,00	0,00	0,00
Deplasari interne, detasari, transferari	6610.200601	r 319	31,00	0,00	0,00	0,00
Deplasari in strainatate	6610.200602	r 319	15,00	0,00	0,00	0,00
Materiale de laborator	6610.2009	r 319	183,38	0,00	0,00	0,00
Carti, publicatii si materiale documentare	6610.2011	r 319	3,00	0,00	0,00	0,00
Pregatire profesionala	6610.2013	r 319	58,00	0,00	0,00	0,00
Alte cheltuieli (cod 20.30.01 la 20.30.04+20.30.06+20.30.07+20.30.09+20.30.30)	6610.2030	r 319	258,00	0,00	0,00	0,00
Prime de asigurare non-viata	6610.203003	r 319	148,00	0,00	0,00	0,00
Chirii	6610.203004	r 319	54,00	0,00	0,00	0,00
Alte cheltuieli cu bunuri si servicii	6610.203030	r 319	56,00	0,00	0,00	0,00
TITLUL VIII PROIECTE CU FINANTARE DIN FONDURI EXTERNE NERAMBURSABILE(FEN) POSTADERARE	6610.56	r 325	1.039,07	45,73	0,00	0,00
Programe din Fondul European de Dezvoltare Regionala (FEDR)	6610.5601	r 325	931,00	0,00	0,00	0,00
Finantare nationala	6610.560101	r 325	351,00	0,00	0,00	0,00
Finantarea externa nerambursabila	6610.560102	r 325	570,00	0,00	0,00	0,00
Cheltuieli neeligibile	6610.560103	r 325	10,00	0,00	0,00	0,00
Alte facilitati si instrumente postaderare	6610.5616	r 325	108,07	0,00	0,00	0,00

Denumirea indicatorilor	Cod indicator	Rand	Buget 2015	Estimari		
				2016	2017	2018
Finantare nationala	6610.561601	r 325	62,34	0,00	0,00	0,00
Finantarea externa nerambursabila	6610.561602	r 325	45,73	0,00	0,00	0,00
TITLUL IX ALTE CHELTUIELI	6610.59	r 327	70,00	70,00	70,00	70,00
Burse	6610.5901	r 327	70,00	0,00	0,00	0,00
CHELTUIELI DE CAPITAL	6610.70	r 328	5.711,00	5.711,00	5.711,00	5.711,00
TITLUL XII ACTIVE NEFINANCIARE	6610.71	r 329	5.711,00	5.711,00	5.711,00	5.711,00
Active fixe (cod 71.01.01 la 71.01.03+71.01.30)	6610.7101	r 329	1.939,00	0,00	0,00	0,00
Masini, echipamente si mijloace de transport	6610.710102	r 329	1.681,50	0,00	0,00	0,00
Alte active fixe	6610.710130	r 329	257,50	0,00	0,00	0,00
Reparatii capitale aferente activelor fixe	6610.7103	r 329	3.772,00	0,00	0,00	0,00
OPERATIUNI FINANCIARE	6610.79	r 332	552,00	552,00	552,00	552,00
TITLUL X ALTE CHELTUIELI	6610.81	r 334	552,00	552,00	552,00	552,00
Rambursari de credite interne (cod 81.02.01 la 81.02.05)	6610.8102	r 334	552,00	0,00	0,00	0,00
Rambursari de credite aferente datoriei publice interne locale	6610.810205	r 334	552,00	0,00	0,00	0,00
Servicii medicale in unitati sanitare cu paturi	661006	r 337	77.428,46	76.784,36	76.738,63	76.738,63
Spitale generale	66100601	r 338	77.428,46	76.784,36	76.738,63	76.738,63
CHELTUIELILE SECTIUNII DE FUNCTIONARE(COD 50.10+59.10+63.10+69.10+79.10)	5010	r 561	70.885,39	71.234,63	71.234,63	71.234,63
CHELTUIELI CURENTE	10.01	r 562	70.333,39	70.682,63	70.682,63	70.682,63
Titlul I Cheltuieli de personal	10.10	r 563	43.742,70	43.742,70	43.742,70	43.742,70
Cheltuieli salariale in bani (cod 10.01.01 la 10.01.16+10.01.30)	10.1001	r 563	33.440,00	0,00	0,00	0,00
Salarii de baza	10.100101	r 563	22.859,00	0,00	0,00	0,00
Sporuri pentru conditii de munca	10.100105	r 563	5.283,00	0,00	0,00	0,00
Alte sporuri	10.100106	r 563	3.051,00	0,00	0,00	0,00
Fond aferent platii cu ora	10.100111	r 563	2.031,00	0,00	0,00	0,00
Indemnizatii de delegare	10.100113	r 563	1,00	0,00	0,00	0,00
Alte drepturi salariale in bani	10.100130	r 563	215,00	0,00	0,00	0,00
Cheltuieli salariale in natura (cod 10.02.01 la 10.02.30)	10.1002	r 563	2.106,00	0,00	0,00	0,00
Tichete de masa	10.100201	r 563	2.106,00	0,00	0,00	0,00
Contributii (cod 10.03.01 la 10.03.06)	10.1003	r 563	8.196,70	0,00	0,00	0,00
Contributii de asigurari sociale de stat	10.100301	r 563	6.187,32	0,00	0,00	0,00
Contributii de asigurari de somaj	10.100302	r 563	167,20	0,00	0,00	0,00
Contributii de asigurari sociale de sanatate	10.100303	r 563	1.738,88	0,00	0,00	0,00
Contributii de asigurari pentru accidente de munca si boli profesionale	10.100304	r 563	93,30	0,00	0,00	0,00

Denumirea indicatorilor	Cod indicator	Rand	Buget 2015	Estimari		
				2016	2017	2018
Contributii pt concedii si indemnizatii	10.100306	r 563	10,00	0,00	0,00	0,00
Titlul II Bunuri si servicii	10.20	r 564	26.345,69	26.694,93	26.694,93	26.694,93
Bunuri si servicii (cod 20.01.01 la 20.01.09+20.01.30)	10.2001	r 564	6.085,19	0,00	0,00	0,00
Furnituri de birou	10.200101	r 564	162,00	0,00	0,00	0,00
Materiale pentru curatenie	10.200102	r 564	332,50	0,00	0,00	0,00
Incalzit, iluminat si forta motrica	10.200103	r 564	2.123,40	0,00	0,00	0,00
Apa, canal si salubritate	10.200104	r 564	637,08	0,00	0,00	0,00
Carburanti si lubrefiantix	10.200105	r 564	93,00	0,00	0,00	0,00
Piese de schimb	10.200106	r 564	410,06	0,00	0,00	0,00
Posta, telecomunicatii, radio, tv, internet	10.200108	r 564	140,00	0,00	0,00	0,00
Materiale si prestari de servicii cu caracter functional	10.200109	r 564	690,55	0,00	0,00	0,00
Alte bunuri si servicii pentru intretinere si functionare	10.200130	r 564	1.496,60	0,00	0,00	0,00
Reparatii curente	10.2002	r 564	637,00	0,00	0,00	0,00
Hrana (cod 20.03.01+20.03.02)	10.2003	r 564	1.426,74	0,00	0,00	0,00
Hrana pentru oameni	10.200301	r 564	1.426,74	0,00	0,00	0,00
Medicamente si materiale sanitare(cod 20.04.01 la 20.04.04)	10.2004	r 564	17.191,88	0,00	0,00	0,00
Medicamente	10.200401	r 564	11.392,19	0,00	0,00	0,00
Materiale sanitare	10.200402	r 564	3.345,24	0,00	0,00	0,00
Reactivi	10.200403	r 564	2.051,24	0,00	0,00	0,00
Dezinfectanti	10.200404	r 564	403,21	0,00	0,00	0,00
Bunuri de natura obiectelor de inventar (cod 20.05.01 la 20.05.03+20.05.30)	10.2005	r 564	424,50	0,00	0,00	0,00
Uniforme si echipament	10.200501	r 564	27,00	0,00	0,00	0,00
Lenjerie si accesorii de pat	10.200503	r 564	90,00	0,00	0,00	0,00
Alte obiecte de inventar	10.200530	r 564	307,50	0,00	0,00	0,00
Deplasari, detasari, transferari (cod 20.06.01+20.06.02)	10.2006	r 564	46,00	0,00	0,00	0,00
Deplasari interne, detasari, transferari	10.200601	r 564	31,00	0,00	0,00	0,00
Deplasari in strainatate	10.200602	r 564	15,00	0,00	0,00	0,00
Materiale de laborator	10.2009	r 564	183,38	0,00	0,00	0,00
Carti, publicatii si materiale documentare	10.2011	r 564	3,00	0,00	0,00	0,00
Pregatire profesionala	10.2013	r 564	58,00	0,00	0,00	0,00
Comisioane si alte costuri aferente imprumuturilor(cod 20.24.01 la 20.24.03)	10.2024	r 564	32,00	0,00	0,00	0,00
Comisioane si alte costuri aferente imprumuturilor interne	10.202402	r 564	32,00	0,00	0,00	0,00
Alte obiectivele (cod 20.30.01 la 20.30.04+20.30.06+20.30.07+20.30.09+20.30.30)	10.2030	r 564	258,00	0,00	0,00	0,00

Denumirea indicatorilor	Cod indicator	Rand	Buget 2015	Estimari		
				2016	2017	2018
Prime de asigurare non-viata	10.203003	r 564	148,00	0,00	0,00	0,00
Chirii	10.203004	r 564	54,00	0,00	0,00	0,00
Alte cheltuieli cu bunuri si servicii	10.203030	r 564	56,00	0,00	0,00	0,00
Titlul III Dobanzi	10.30	r 565	175,00	175,00	175,00	175,00
Dobanzi aferente datoriei publice interne(cod 30.01.01+30.01.02)	10.3001	r 565	175,00	0,00	0,00	0,00
Dobanzi aferente datoriei publice interne directe	10.300101	r 565	175,00	0,00	0,00	0,00
Titlul X Alte cheltuieli	10.59	r 571	70,00	70,00	70,00	70,00
Burse	10.5901	r 571	70,00	0,00	0,00	0,00
OPERATIUNI FINANCIARE	10.79	r 572	552,00	552,00	552,00	552,00
Titlul XVI Rambursari de credite	10.81	r 574	552,00	552,00	552,00	552,00
Rambursari de credite interne (cod 81.02.01 la 81.02.05)	10.8102	r 574	552,00	0,00	0,00	0,00
Rambursari de credite aferente datoriei publice interne locale	10.810205	r 574	552,00	0,00	0,00	0,00
PARTEA I-A SERVICII PUBLICE GENERALE(cod 54.10+55.10)	5010	r 577	207,00	207,00	207,00	207,00
Tranzactii privind datoriile publice si imprumuturi	5510	r 596	207,00	207,00	207,00	207,00
CHELTUIELI CURENTE	5510.01	r 597	207,00	207,00	207,00	207,00
Titlul II Bunuri si servicii	5510.20	r 599	32,00	32,00	32,00	32,00
Comisioane si alte costuri aferente imprumuturilor(cod 20.24.01 la 20.24.03)	5510.2024	r 599	32,00	0,00	0,00	0,00
Comisioane si alte costuri aferente imprumuturilor interne	5510.202402	r 599	32,00	0,00	0,00	0,00
Titlul III Dobanzi	5510.30	r 600	175,00	175,00	175,00	175,00
Dobanzi aferente datoriei publice interne(cod 30.01.01+30.01.02)	5510.3001	r 600	175,00	0,00	0,00	0,00
Dobanzi aferente datoriei publice interne directe	5510.300101	r 600	175,00	0,00	0,00	0,00
PARTEA A III-A CHELTUIELI SOCIAL-CULTURALE(cod 65.10+66.10+67.10+68.10)	63.10	r 632	70.678,39	71.027,63	71.027,63	71.027,63
Sanatate(cod 66.10.06+66.10.08+66.10.50)	6610	r 663	70.678,39	71.027,63	71.027,63	71.027,63
CHELTUIELI CURENTE	6610.01	r 664	70.126,39	70.475,63	70.475,63	70.475,63
Titlul I Cheltuieli de personal	6610.10	r 665	43.742,70	43.742,70	43.742,70	43.742,70
Cheltuieli salariale in bani (cod 10.01.01 la 10.01.16+10.01.30)	6610.1001	r 665	33.440,00	0,00	0,00	0,00
Salarii de baza	6610.100101	r 665	22.859,00	0,00	0,00	0,00
Sporuri pentru conditii de munca	6610.100105	r 665	5.283,00	0,00	0,00	0,00
Alte sporuri	6610.100106	r 665	3.051,00	0,00	0,00	0,00
Fond aferent platii cu ora	6610.100111	r 665	2.031,00	0,00	0,00	0,00
Indemnizatii de delegare	6610.100113	r 665	1,00	0,00	0,00	0,00
Alte drepturi salariale in bani	6610.100130	r 665	215,00	0,00	0,00	0,00
Cheltuieli salariale in natura (cod 10.02.01 la 10.02.30)	6610.1002	r 665	2.106,00	0,00	0,00	0,00

Denumirea indicatorilor	Cod Indicator	Rand	Buget 2015	Estimari		
				2016	2017	2018
Tichete de masa	6610.100201	r 665	2.106,00	0,00	0,00	0,00
Contributii (cod 10.03.01 la 10.03.06)	6610.1003	r 665	8.196,70	0,00	0,00	0,00
Contributii de asigurari sociale de stat	6610.100301	r 665	6.187,32	0,00	0,00	0,00
Contributii de asigurari de somaj	6610.100302	r 665	167,20	0,00	0,00	0,00
Contributii de asigurari sociale de sanatate	6610.100303	r 665	1.738,88	0,00	0,00	0,00
Contributii de asigurari pentru accidente de munca si boli profesionale	6610.100304	r 665	93,30	0,00	0,00	0,00
Contributii pt concedii si indemnizatii	6610.100306	r 665	10,00	0,00	0,00	0,00
Titlul II Bunuri si servicii	6610.20	r 666	26.313,69	26.662,93	26.662,93	26.662,93
Bunuri si servicii (cod 20.01.01 la 20.01.09+20.01.30)	6610.2001	r 666	6.085,19	0,00	0,00	0,00
Furnituri de birou	6610.200101	r 666	162,00	0,00	0,00	0,00
Materiale pentru curatenie	6610.200102	r 666	332,50	0,00	0,00	0,00
Incalzit, iluminat si forta motrica	6610.200103	r 666	2.123,40	0,00	0,00	0,00
Apa, canal si salubritate	6610.200104	r 666	637,08	0,00	0,00	0,00
Carburanti si lubrefiantix	6610.200105	r 666	93,00	0,00	0,00	0,00
Piese de schimb	6610.200106	r 666	410,06	0,00	0,00	0,00
Posta, telecomunicatii, radio, tv, internet	6610.200108	r 666	140,00	0,00	0,00	0,00
Materiale si prestari de servicii cu caracter functional	6610.200109	r 666	690,55	0,00	0,00	0,00
Alte bunuri si servicii pentru intretinere si functionare	6610.200130	r 666	1.496,60	0,00	0,00	0,00
Reparatii curente	6610.2002	r 666	637,00	0,00	0,00	0,00
Hrana (cod 20.03.01+20.03.02)	6610.2003	r 666	1.426,74	0,00	0,00	0,00
Hrana pentru oameni	6610.200301	r 666	1.426,74	0,00	0,00	0,00
Medicamente si materiale sanitare(cod 20.04.01 la 20.04.04)	6610.2004	r 666	17.191,88	0,00	0,00	0,00
Medicamente	6610.200401	r 666	11.392,19	0,00	0,00	0,00
Materiale sanitare	6610.200402	r 666	3.345,24	0,00	0,00	0,00
Reactivi	6610.200403	r 666	2.051,24	0,00	0,00	0,00
Dezinfectanti	6610.200404	r 666	403,21	0,00	0,00	0,00
Bunuri de natura obiectelor de inventar (cod 20.05.01 la 20.05.03+20.05.30)	6610.2005	r 666	424,50	0,00	0,00	0,00
Uniforme si echipament	6610.200501	r 666	27,00	0,00	0,00	0,00
Lenjerie si accesorii de pat	6610.200503	r 666	90,00	0,00	0,00	0,00
Alte obiecte de inventar	6610.200530	r 666	307,50	0,00	0,00	0,00
Deplasari, detasari, transferari (cod 20.06.01+20.06.02)	6610.2006	r 666	46,00	0,00	0,00	0,00
Deplasari interne, detasari, transferari	6610.200601	r 666	31,00	0,00	0,00	0,00
Deplasari in strainatate	6610.200602	r 666	15,00	0,00	0,00	0,00

Denumirea indicatorilor	Cod indicator	Rand	Buget 2015	Estimari		
				2016	2017	2018
Materiale de laborator	6610.2009	r 666	183,38	0,00	0,00	0,00
Carti, publicatii si materiale documentare	6610.2011	r 666	3,00	0,00	0,00	0,00
Pregatire profesionala	6610.2013	r 666	58,00	0,00	0,00	0,00
Alte cheltuieli (cod 20.30.01 la 20.30.04+20.30.06+20.30.07+20.30.09+20.30.30)	6610.2030	r 666	258,00	0,00	0,00	0,00
Prime de asigurare non-viata	6610.203003	r 666	148,00	0,00	0,00	0,00
Chirii	6610.203004	r 666	54,00	0,00	0,00	0,00
Alte cheltuieli cu bunuri si servicii	6610.203030	r 666	56,00	0,00	0,00	0,00
Titlul X Alte cheltuieli	6610.59	r 673	70,00	70,00	70,00	70,00
Burse	6610.5901	r 673	70,00	0,00	0,00	0,00
OPERATIUNI FINANCIARE	6610.79	r 674	552,00	552,00	552,00	552,00
Titlul XVI Rambursari de credite	6610.81	r 676	552,00	552,00	552,00	552,00
Rambursari de credite interne (cod 81.02.01 la 81.02.05)	6610.8102	r 676	552,00	0,00	0,00	0,00
Rambursari de credite aferente datoriei publice interne locale	6610.810205	r 676	552,00	0,00	0,00	0,00
Servicii medicale in unitati sanitare cu paturi	661006	r 679	70.678,39	71.027,63	71.027,63	71.027,63
Spitale generale	66100601	r 680	70.678,39	71.027,63	71.027,63	71.027,63
CHELTUIELILE SECTIUNII DE DEZVOLTARE(COD 50.10+59.10+63.10+69.10+79.10)	5010	r 861	6.750,07	5.756,73	5.711,00	5.711,00
CHELTUIELI CURENTE	10.01	r 862	1.039,07	45,73	0,00	0,00
Titlul VIII Proiecte cu finantare din Fonduri externe nerambursabile(FEN) postaderare	10.56	r 865	1.039,07	45,73	0,00	0,00
Programe din Fondul European de Dezvoltare Regionala (FEDR)	10.5601	r 865	931,00	0,00	0,00	0,00
Finantarea nationala	10.560101	r 865	351,00	0,00	0,00	0,00
Finantarea externa nerambursabila	10.560102	r 865	570,00	0,00	0,00	0,00
Cheltuieli neeligibile	10.560103	r 865	10,00	0,00	0,00	0,00
Alte facilitati si instrumente postaderare	10.5616	r 865	108,07	0,00	0,00	0,00
Finantare nationala	10.561601	r 865	62,34	0,00	0,00	0,00
Finantarea externa nerambursabila	10.561602	r 865	45,73	0,00	0,00	0,00
CHELTUIELI DE CAPITAL	10.70	r 866	5.711,00	5.711,00	5.711,00	5.711,00
Titlul XII Active nefinanciare	10.71	r 867	5.711,00	5.711,00	5.711,00	5.711,00
Active fixe (cod 71.01.01 la 71.01.03+71.01.30)	10.7101	r 867	1.939,00	0,00	0,00	0,00
Masini, echipamente si mijloace de transport	10.710102	r 867	1.681,50	0,00	0,00	0,00
Alte active fixe	10.710130	r 867	257,50	0,00	0,00	0,00
Reparatii capitale aferente activelor fixe	10.7103	r 867	3.772,00	0,00	0,00	0,00
PARTEA A III-A CHELTUIELI SOCIAL-CULTURALE(COD 65.10+66.10+67.10+68.10)	6310	r 920	6.750,07	5.756,73	5.711,00	5.711,00
Sanatate(cod 66.10.08+66.10.08+66.10.50)	6610	r 948	6.750,07	5.756,73	5.711,00	5.711,00

Denumirea indicatorilor	Cod indicator	Rand	Buget 2015	Estimari		
				2016	2017	2018
CHELTUIELI CURENTE	6610.01	r 949	1.039,07	45,73	0,00	0,00
Titlul VIII Proiecte cu finantare din Fonduri externe nerambursabile (FEN) postaderare	6610.56	r 952	1.039,07	45,73	0,00	0,00
Programe din Fondul European de Dezvoltare Regionala (FEDR)	6610.5601	r 952	931,00	0,00	0,00	0,00
Finantare nationala	6610.560101	r 952	351,00	0,00	0,00	0,00
Finantarea externa nerambursabila	6610.560102	r 952	570,00	0,00	0,00	0,00
Cheltuieli neeligibile	6610.560103	r 952	10,00	0,00	0,00	0,00
Alte facilitati si instrumente postaderare	6610.5616	r 952	108,07	0,00	0,00	0,00
Finantare nationala	6610.561601	r 952	62,34	0,00	0,00	0,00
Finantarea externa nerambursabila	6610.561602	r 952	45,73	0,00	0,00	0,00
CHELTUIELI DE CAPITAL	6610.70	r 953	5.711,00	5.711,00	5.711,00	5.711,00
Titlul XII Active nefinanciare	6610.71	r 954	5.711,00	5.711,00	5.711,00	5.711,00
Active fixe (cod 71.01.01 la 71.01.03+71.01.30)	6610.7101	r 954	1.939,00	0,00	0,00	0,00
Masini, echipamente si mijloace de transport	6610.710102	r 954	1.681,50	0,00	0,00	0,00
Alte active fixe	6610.710130	r 954	257,50	0,00	0,00	0,00
Reparatii capitale aferente activelor fixe	6610.7103	r 954	3.772,00	0,00	0,00	0,00
Servicii medicale in unitati sanitare cu paturi	661006	r 961	6.750,07	5.756,73	5.711,00	5.711,00
Spitale generale	66100601	r 962	6.750,07	5.756,73	5.711,00	5.711,00

STAT DE FUNCTII

NR.POSTI	DENUMIRE FUNCTIE/GRAD	NIVEL STUDI	CATEGORIE	SPECIALITATE	NR POSTURI
1	MANAGER GRADUL I	S	COMITET DIRECTOR		1
2	DIRECTOR MEDICAL GRADUL I	S	COMITET DIRECTOR		1
3	DIRECTOR FIN. CONTABIL GRADUL I	S	COMITET DIRECTOR	ECONOMIST	1
4	DIRECTOR INGRUIRI GRADUL I	S	COMITET DIRECTOR	ASISTENT MEDICAL	1
A. STRUCTURI MEDICALE					
SECTII SI COMPARTIMENTE CU PATURI					
SECTIA MEDICINA INTERNE					32 PATURI
5	MEDIC SEF SECTIE GRAD I	S	MEDICI	MEDICINA INTERNA	1
11	MEDIC PRIMAR	S	MEDICI	MEDICINA INTERNA	6
12	MEDIC SPECIALIST	S	MEDICI	MEDICINA INTERNA	1
13	MEDIC REZIDENT AN II	S	MEDICI	MEDICINA INTERNA	1
14	ASISTENT MEDICAL SEF	S	ALT PERSONAL SANITAR SUPERIOR	ASIST MED GENERALIST	1
18	ASISTENT MED. PRINCIPAL	S	ALT PERSONAL SANITAR SUPERIOR	ASIST MED GENERALIST	4
27	ASISTENT MED. PRINCIPAL	PL	PERSONAL SANITAR MEDIU	ASIST MED GENERALIST	9
30	ASISTENT MEDICAL	PL	PERSONAL SANITAR MEDIU	ASIST MED GENERALIST	3
31	REGISTRATOR MED. PRINCIPAL	M	PERSONAL SANITAR MEDIU	REGISTRATOR MEDICAL	1
36	INFIRMIERA	M	PERSONAL AUXILIAR SANITAR	INFIRMIERA	5
Nr. total posturi					32
SECTIA MEDICINA INTERNE - COMPARTIMENT REUMATOLOGIE 6 PATURI					
37	MEDIC SPECIALIST	S	MEDICI	REUMATOLOGIE	1
38	ASISTENT MED. PRINCIPAL	PL	PERSONAL SANITAR MEDIU	ASIST MED GENERALIST	1
Nr. total posturi					2
SECTIA MEDICINA INTERNA - COMPARTIMENT PNEUMOLOGIE 6 PATURI					
39	MEDIC SPECIALIST	S	MEDICI	PNEUMOLOGIE	1
41	ASISTENT MED. PRINCIPAL	PL	PERSONAL SANITAR MEDIU	ASIST MED GENERALIST	2
42	ASISTENT MEDICAL DEBUTANT	PL	PERSONAL SANITAR MEDIU	ASIST MED GENERALIST	1
Nr. total posturi					4
SECTIA MEDICINA INTERNE - COMPARTIMENT ENDOCRINOLOGIE 5 PATURI					
43	MEDIC PRIMAR	S	MEDICI	ENDOCRINOLOGIE	1
44	MEDIC SPECIALIST	S	MEDICI	ENDOCRINOLOGIE	1
45	MEDIC REZIDENT AN II	S	MEDICI	ENDOCRINOLOGIE	1
46	ASISTENT MEDICAL DEBUTANT	PL	PERSONAL SANITAR MEDIU	ASIST MED GENERALIST	1
47	INFIRMIERA	M	PERSONAL AUXILIAR SANITAR	INFIRMIERA	1
Nr. total posturi					5
SECTIA GASTROENTEROLOGIE 25 PATURI					
48	MEDIC SEF SECTIE GRAD I	S	MEDICI	GASTROENTEROLOGIE	1
50	MEDIC PRIMAR	S	MEDICI	GASTROENTEROLOGIE	2
51	MEDIC PRIMAR	S	MEDICI	ENDOSCOPIE	1
52	MEDIC	S	MEDICI	GASTROENTEROLOGIE	1
54	MEDIC SPECIALIST	S	MEDICI	GASTROENTEROLOGIE	2
55	ASISTENT MEDICAL SEF	S	ALT PERSONAL SANITAR SUPERIOR	ASIST MED GENERALIST	1
56	ASISTENT MED. PRINCIPAL	S	ALT PERSONAL SANITAR SUPERIOR	ASIST MED GENERALIST	1
63	ASISTENT MED. PRINCIPAL	PL	PERSONAL SANITAR MEDIU	ASIST MED GENERALIST	7
66	ASISTENT MEDICAL	PL	PERSONAL SANITAR MEDIU	ASIST MED GENERALIST	3
67	ASISTENT MEDICAL DEBUTANT	PL	PERSONAL SANITAR MEDIU	ASIST MED GENERALIST	1
68	REGISTRATOR MEDICAL	M	PERSONAL SANITAR MEDIU	REGISTRATOR MEDICAL	1
72	INFIRMIERA	M	PERSONAL AUXILIAR SANITAR	INFIRMIERA	4
73	INFIRMIERA DEBUTANT	M	PERSONAL AUXILIAR SANITAR	INFIRMIERA	1
Nr. total posturi					26
COMPARTIMENT NEFROLOGIE 13 PATURI					
74	MEDIC PRIMAR COORDONATOR	S	MEDICI	NEFROLOGIE	1
75	MEDIC SPECIALIST	S	MEDICI	NEFROLOGIE	1
76	ASISTENT MED. PRINCIPAL	S	ALT PERSONAL SANITAR SUPERIOR	ASIST MED GENERALIST	1
78	ASISTENT MED. PRINCIPAL	PL	PERSONAL SANITAR MEDIU	ASIST MED GENERALIST	2
81	ASISTENT MEDICAL	PL	PERSONAL SANITAR MEDIU	ASIST MED GENERALIST	3
82	ASISTENT MEDICAL DEBUTANT	PL	PERSONAL SANITAR MEDIU	ASIST MED GENERALIST	1
83	REGISTRATOR MED. PRINCIPAL	M	PERSONAL SANITAR MEDIU	REGISTRATOR MEDICAL	1
86	INFIRMIERA	M	PERSONAL AUXILIAR SANITAR	INFIRMIERA	3
87	INFIRMIERA DEBUTANT	M	PERSONAL AUXILIAR SANITAR	INFIRMIERA	1
Nr. total posturi					14
SECTIA CARDIOLOGIE 40 PATURI					
88	MEDIC SEF SECTIE GRAD I	S	MEDICI	CARDIOLOGIE	1
90	MEDIC PRIMAR	S	MEDICI	CARDIOLOGIE	2

92	MEDIC SPECIALIST	S	MEDICI	CARDIOLOGIE	2
94	PROF. CFM PRINCIPAL	S	ALT PERSONAL SANITAR SUPERIOR	PROF. CFM	2
95	ASISTENT MEDICAL SEF	PL	PERSONAL SANITAR MEDIU	ASIST MED GENERALIST	1
109	ASISTENT MED. PRINCIPAL	PL	PERSONAL SANITAR MEDIU	ASIST MED GENERALIST	14
110	STATISCIAN MED. PRINCIPAL	M	PERSONAL SANITAR MEDIU	STATISCIAN MEDICAL	1
113	INFIRMIERA	M	PERSONAL AUXILIAR SANITAR	INFIRMIERA	3
116	INFIRMIERA DEBUTANT	M	PERSONAL AUXILIAR SANITAR	INFIRMIERA	3
Nr. total posturi					29
SECTIA CARDIOLOGIE - COMP. TERAPIE INTENSIVA CORONARIENI 10 PATURI					
118	MEDIC PRIMAR	S	MEDICI	CARDIOLOGIE	2
119	ASISTENT MED. PRINCIPAL	S	ALT PERSONAL SANITAR SUPERIOR	ASIST MED GENERALIST	1
126	ASISTENT MED. PRINCIPAL	PL	PERSONAL SANITAR MEDIU	ASIST MED GENERALIST	7
128	ASISTENT MEDICAL DEBUTANT	PL	PERSONAL SANITAR MEDIU	ASIST MED GENERALIST	2
131	INFIRMIERA	M	PERSONAL AUXILIAR SANITAR	INFIRMIERA	3
132	REGISTRATOR MEDICAL DEBUTANT	M	PERSONAL SANITAR MEDIU	REGISTRATOR MEDICAL	1
Nr. total posturi					16
SECTIA ONCOLOGIE MEDICALA 25 PATURI					
133	MEDIC SEF SECTIE GRAD I	S	MEDICI	ONCOLOGIE MEDICALA	1
136	MEDIC PRIMAR	S	MEDICI	ONCOLOGIE MEDICALA	3
137	ASISTENT MEDICAL SEF	S	ALT PERSONAL SANITAR SUPERIOR	ASIST MED GENERALIST	1
139	ASISTENT MED. PRINCIPAL	S	ALT PERSONAL SANITAR SUPERIOR	ASIST MED GENERALIST	2
140	ASISTENT MEDICAL	S	ALT PERSONAL SANITAR SUPERIOR	ASIST MED GENERALIST	1
153	ASISTENT MED. PRINCIPAL	PL	PERSONAL SANITAR MEDIU	ASIST MED GENERALIST	13
156	ASISTENT MEDICAL	PL	PERSONAL SANITAR MEDIU	ASIST MED GENERALIST	3
157	ASISTENT MEDICAL DEBUTANT	PL	PERSONAL SANITAR MEDIU	ASIST MED GENERALIST	1
159	STATISCIAN MED. PRINCIPAL	M	PERSONAL SANITAR MEDIU	STATISCIAN MEDICAL	2
163	INFIRMIERA	M	PERSONAL AUXILIAR SANITAR	INFIRMIERA	4
167	INFIRMIERA DEBUTANT	M	PERSONAL AUXILIAR SANITAR	INFIRMIERA	4
Nr. total posturi					35
SECTIA ONCOLOGIE MEDICALA - COMPARTIMENT INGLIURI PALATIVE 6 PATURI					
168	MEDIC PRIMAR	S	MEDICI	MEDICINA DE FAM. COMP. P	1
169	PSIHOLOG PRACTICANT	S	ALT PERSONAL SANITAR	PSIHOLOG	1
170	ASISTENT SOCIAL	S	ALT PERSONAL SANITAR SUPERIOR	ASISTENT SOCIAL	1
173	ASISTENT MEDICAL	PL	PERSONAL SANITAR MEDIU	ASIST MED GENERALIST	3
176	ASISTENT MED. PRINCIPAL	S	ALT PERSONAL SANITAR	ASIST MED GENERALIST	3
178	ASISTENT MED. PRINCIPAL	PL	PERSONAL SANITAR MEDIU	ASIST MED GENERALIST	2
183	INFIRMIERA	M	PERSONAL AUXILIAR SANITAR	INFIRMIERA	5
Nr. total posturi					16
COMP HEMATOLOGIE 5 PATURI					
184	MEDIC SPECIALIST	S	MEDICI	HEMATOLOGIE	1
186	ASISTENT MEDICAL DEBUTANT	PL	PERSONAL SANITAR MEDIU	ASIST MED GENERALIST	2
188	INFIRMIERA DEBUTANT	M	PERSONAL AUXILIAR SANITAR	INFIRMIERA	2
Nr. total posturi					5
COMP DIABET ZAHARAT, NUTRIIE SI BOLI METABOLICE 17 PATURI					
191	MEDIC PRIMAR	S	MEDICI	DIABET ZAHARAT, NUTRIIE	3
192	ASISTENT MED. PRINCIPAL	S	ALT PERSONAL SANITAR SUPERIOR	ASIST MED GENERALIST	1
197	ASISTENT MED. PRINCIPAL	PL	PERSONAL SANITAR MEDIU	ASIST MED GENERALIST	5
199	ASISTENT MEDICAL	PL	PERSONAL SANITAR MEDIU	ASIST MED GENERALIST	2
201	INFIRMIERA	M	PERSONAL AUXILIAR SANITAR	INFIRMIERA	2
202	INFIRMIERA DEBUTANT	M	PERSONAL AUXILIAR SANITAR	INFIRMIERA	1
Nr. total posturi					14
SECTIA CHIRURGIE GENERALA 45 PATURI					
203	MEDIC SEF SECTIE GRAD I	S	MEDICI	CHIRURGIE GENERALA	1
209	MEDIC PRIMAR	S	MEDICI	CHIRURGIE GENERALA	6
210	MEDIC SPECIALIST	S	MEDICI	CHIRURGIE GENERALA	1
211	MEDIC	S	MEDICI	CHIRURGIE GENERALA	1
212	ASISTENT MEDICAL SEF	PL	PERSONAL SANITAR MEDIU	ASIST MED GENERALIST	1
215	ASISTENT MED. PRINCIPAL	S	ALT PERSONAL SANITAR SUPERIOR	ASIST MED GENERALIST	3
230	ASISTENT MED. PRINCIPAL	PL	PERSONAL SANITAR MEDIU	ASIST MED GENERALIST	15
231	ASISTENT MEDICAL	PL	PERSONAL SANITAR MEDIU	ASIST MED GENERALIST	1
234	ASISTENT MEDICAL DEBUTANT	PL	PERSONAL SANITAR MEDIU	ASIST MED GENERALIST	3
235	REGISTRATOR MED. PRINCIPAL	M	PERSONAL SANITAR MEDIU	REGISTRATOR MEDICAL	1
242	INFIRMIERA	M	PERSONAL AUXILIAR SANITAR	INFIRMIERA	7
244	BRANCARDIER	G	PERSONAL AUXILIAR SANITAR	BRANCARDIER	2
Nr. total posturi					42
SECTIA CHIRURGIE GENERALA - COMP NEUROCHIRURGIE 8 PATURI					
245	MEDIC PRIMAR	S	MEDICI	NEUROCHIRURGIE	1
247	MEDIC SPECIALIST	S	MEDICI	NEUROCHIRURGIE	2

250	ASISTENT MED. PRINCIPAL	S	ALT PERSONAL SANITAR SUPERIOR	ASIST MED GENERALIST	3
251	ASISTENT MEDICAL	PL	PERSONAL SANITAR MEDIU	ASIST MED GENERALIST	1
252	ASISTENT MEDICAL DEBUTANT	PL	PERSONAL SANITAR MEDIU	ASIST MED GENERALIST	1
253	INFIRMIERA	M	PERSONAL AUXILIAR SANITARA	INFIRMIERA	1
255	INFIRMIERA DEBUTANT	M	PERSONAL AUXILIAR SANITARA	INFIRMIERA	2
256	BRANCARDIER	G	PERSONAL AUXILIAR SANITARA	BRANCARDIER	1
Nr. total posturi					12
SECTIA CHIRURGIE GENERALA - COMP CHIRURGIR PLASTICA					
MICROCHIRURGIE RECONSTRUCTIVA					
7 PATURI					
257	MEDIC PRIMAR	S	MEDICI	CHIRURGIR PLASTICA	1
259	ASISTENT MED. PRINCIPAL	PL	PERSONAL SANITAR MEDIU	ASIST MED GENERALIST	2
Nr. total posturi					3
COMPARTIMENT UROLOGIE					
20 PATURI					
262	MEDIC PRIMAR	S	MEDICI	UROLOGIE	3
268	ASISTENT MED. PRINCIPAL	PL	PERSONAL SANITAR MEDIU	ASIST MED GENERALIST	6
269	ASISTENT MEDICAL	PL	PERSONAL SANITAR MEDIU	ASIST MED GENERALIST	1
270	REGISTRATOR MED. PRINCIPAL	M	PERSONAL SANITAR MEDIU	REGISTRATOR MEDICAL	1
273	INFIRMIERA	M	PERSONAL AUXILIAR SANITARA	INFIRMIERA	3
274	BRANCARDIER	G	PERSONAL AUXILIAR SANITARA	BRANCARDIER	1
Nr. total posturi					15
SECTIA OBSTETRICA GINECOLOGIE					
62 PATURI					
275	MEDIC SEF SECTIE GRAD I	S	MEDICI	OBSTETRICA GINECOLOGIE	1
282	MEDIC PRIMAR	S	MEDICI	OBSTETRICA GINECOLOGIE	7
285	MEDIC SPECIALIST	S	MEDICI	OBSTETRICA GINECOLOGIE	3
286	ASISTENT MEDICAL SEF	PL	PERSONAL SANITAR MEDIU	OBSTETRICA GINECOLOGIE	1
288	ASISTENT MED. PRINCIPAL	S	ALT PERSONAL SANITAR SUPERIOR	OBSTETRICA GINECOLOGIE	2
310	ASISTENT MED. PRINCIPAL	PL	PERSONAL SANITAR MEDIU	OBSTETRICA GINECOLOGIE	22
311	ASISTENT MEDICAL	PL	PERSONAL SANITAR MEDIU	OBSTETRICA GINECOLOGIE	1
313	ASISTENT MEDICAL DEBUTANT	PL	PERSONAL SANITAR MEDIU	OBSTETRICA GINECOLOGIE	2
314	REGISTRATOR MEDICAL	M	PERSONAL SANITAR MEDIU	REGISTRATOR MEDICAL	1
315	REGISTRATOR MEDICAL DEBUTANT	M	PERSONAL SANITAR MEDIU	REGISTRATOR MEDICAL	1
322	INFIRMIERA	M	PERSONAL AUXILIAR SANITARA	INFIRMIERA	7
323	INFIRMIERA DEBUTANT	M	PERSONAL AUXILIAR SANITARA	INFIRMIERA	1
Nr. total posturi					49
SECTIA NEONATOLOGIE					
15 PATURI					
324	MEDIC SEF SECTIE GRAD I	S	MEDICI	NEONATOLOGIE	1
325	MEDIC SPECIALIST	S	MEDICI	NEONATOLOGIE	1
326	ASISTENT MEDICAL DEBUTANT	PL	PERSONAL SANITAR MEDIU	PEDIATRIE	1
328	ASISTENT MED. PRINCIPAL	PL	PERSONAL SANITAR MEDIU	PEDIATRIE	2
329	ASISTENT MEDICAL	PL	PERSONAL SANITAR MEDIU	PEDIATRIE	1
330	ASISTENT MEDICAL DEBUTANT	PL	PERSONAL SANITAR MEDIU	PEDIATRIE	1
331	STATISCIAN MED. PRINCIPAL	M	PERSONAL SANITAR MEDIU	STATISCIAN MEDICAL	1
333	INFIRMIERA	M	PERSONAL AUXILIAR SANITARA	INFIRMIERA	2
Nr. total posturi					10
SECTIA NEONATOLOGIE - COMP. TERAPIE INTENSIVA					
5 PATURI					
334	MEDIC PRIMAR	S	MEDICI	NEONATOLOGIE	1
335	ASISTENT MEDICAL SEF	PL	PERSONAL SANITAR MEDIU	PEDIATRIE	1
339	ASISTENT MED. PRINCIPAL	PL	PERSONAL SANITAR MEDIU	PEDIATRIE	4
343	ASISTENT MED. PRINCIPAL	PL	PERSONAL SANITAR MEDIU	PEDIATRIE	4
347	INFIRMIERA	M	PERSONAL AUXILIAR SANITARA	INFIRMIERA	4
Nr. total posturi					14
SECTIA NEONATOLOGIE - COMP. PREMATURI					
10 PATURI					
348	MEDIC PRIMAR	S	MEDICI	NEONATOLOGIE	1
349	MEDIC REZIDENT AN III	S	MEDICI	NEONATOLOGIE	1
350	MEDIC	S	MEDICI	NEONATOLOGIE	1
353	ASISTENT MED. PRINCIPAL	PL	PERSONAL SANITAR MEDIU	PEDIATRIE	3
356	ASISTENT MEDICAL	PL	PERSONAL SANITAR MEDIU	PEDIATRIE	3
358	INFIRMIERA	M	PERSONAL AUXILIAR SANITARA	INFIRMIERA	2
Nr. total posturi					11
SECTIA PEDIATRIE					
42 PATURI					
359	MEDIC SEF SECTIE GRAD I	S	MEDICI	PEDIATRIE	1
361	MEDIC PRIMAR	S	MEDICI	PEDIATRIE	2
364	MEDIC SPECIALIST	S	MEDICI	PEDIATRIE	3
365	MEDIC REZIDENT AN IV	S	MEDICI	PEDIATRIE	1
366	ASISTENT MEDICAL SEF	S	ALT PERSONAL SANITAR SUPERIOR	PEDIATRIE	1
367	ASISTENT SOCIAL	S	ALT PERSONAL SANITAR SUPERIOR	ASISTENT SOCIAL	1
369	ASISTENT MED. PRINCIPAL	S	ALT PERSONAL SANITAR SUPERIOR	PEDIATRIE	2
382	ASISTENT MED. PRINCIPAL	PL	PERSONAL SANITAR MEDIU	PEDIATRIE	13
383	INSTRUCTOR MED. PRINCIPAL	M	PERSONAL SANITAR MEDIU	INSTRUCTOR MEDICAL	1
384	REGISTRATOR MED. PRINCIPAL	M	PERSONAL SANITAR MEDIU	REGISTRATOR MEDICAL	1
385	REGISTRATOR MEDICAL	M	PERSONAL SANITAR MEDIU	REGISTRATOR MEDICAL	1
391	INFIRMIERA	M	PERSONAL AUXILIAR SANITARA	INFIRMIERA	6

392	INFIRMIERA DEBUTANT	M	PERSONAL AUXILIAR SANITARA	INFIRMIERA	1
	Nr. total posturi				34
SECTIA PEDIATRIE - COMPARTIMENT TERAPIE ACUTA				5 PATURI	
393	MEDIC PRIMAR	S	MEDICI	PEDIATRIE	1
397	ASISTENT MED. PRINCIPAL	PL	PERSONAL SANITAR MEDIU	PEDIATRIE	4
399	INFIRMIERA	M	PERSONAL AUXILIAR SANITARA	INFIRMIERA	2
	Nr. total posturi				7
SECTIA ORTOPEDE SI TRAUMATOLOGIE				35 PATURI	
400	MEDIC SEF SECTIE GRAD I	S	MEDICI	ORTOPEDE SI TRAUMATOLOGIE	1
403	MEDIC PRIMAR	S	MEDICI	ORTOPEDE SI TRAUMATOLOGIE	3
406	MEDIC SPECIALIST	S	MEDICI	ORTOPEDE SI TRAUMATOLOGIE	3
407	MEDIC REZIDENT AN V	S	MEDICI	ORTOPEDE SI TRAUMATOLOGIE	1
408	ASISTENT MEDICAL SEF	PL	PERSONAL SANITAR MEDIU	ASIST MED GENERALIST	1
422	ASISTENT MED. PRINCIPAL	PL	PERSONAL SANITAR MEDIU	ASIST MED GENERALIST	14
423	ASISTENT MEDICAL	PL	PERSONAL SANITAR MEDIU	ASIST MED GENERALIST	1
424	REGISTRATOR MEDICAL	M	PERSONAL SANITAR MEDIU	REGISTRATOR MEDICAL	1
425	GIP SAR PRINCIPAL	M	PERSONAL SANITAR MEDIU	GIP SAR	1
428	GIP SAR MEDICAL	M	PERSONAL SANITAR MEDIU	GIP SAR	3
432	INFIRMIERA	M	PERSONAL AUXILIAR SANITARA	INFIRMIERA	4
433	INFIRMIERA DEBUTANT	M	PERSONAL AUXILIAR SANITARA	INFIRMIERA	1
435	BRANCARDIER	G	PERSONAL AUXILIAR SANITARA	BRANCARDIER	2
	Nr. total posturi				36
COMPARTIMENT OFTALMOLOGIE				15 PATURI	
438	MEDIC PRIMAR	S	MEDICI	OFTALMOLOGIE	3
439	MEDIC	S	MEDICI	OFTALMOLOGIE	1
445	ASISTENT MED. PRINCIPAL	PL	PERSONAL SANITAR MEDIU	ASIST MED GENERALIST	6
446	REGISTRATOR MED. PRINCIPAL	M	PERSONAL SANITAR MEDIU	REGISTRATOR MEDICAL	1
448	INFIRMIERA	M	PERSONAL AUXILIAR SANITARA	INFIRMIERA	2
	Nr. total posturi				13
SECTIA ORL				20 PATURI	
449	MEDIC SEF SECTIE GRAD I	S	MEDICI	ORL	1
453	MEDIC PRIMAR	S	MEDICI	ORL	4
454	ASISTENT MEDICAL SEF	PL	PERSONAL SANITAR MEDIU	ASIST MED GENERALIST	1
459	ASISTENT MED. PRINCIPAL	PL	PERSONAL SANITAR MEDIU	ASIST MED GENERALIST	5
460	ASISTENT MEDICAL DEBUTANT	PL	PERSONAL SANITAR MEDIU	ASIST MED GENERALIST	1
461	REGISTRATOR MEDICAL	M	PERSONAL SANITAR MEDIU	REGISTRATOR MEDICAL	1
466	INFIRMIERA	M	PERSONAL AUXILIAR SANITARA	INFIRMIERA	5
	Nr. total posturi				18
SECTIA ORL - COMP. CHIRURGIE MAXILO-FACIALA				5 PATURI	
467	MEDIC SPECIALIST	S	MEDICI	CHIRURGIE MAXILO-FACIALA	1
468	ASISTENT MED. PRINCIPAL	PL	PERSONAL SANITAR MEDIU	ASIST MED GENERALIST	1
469	INFIRMIERA	M	PERSONAL AUXILIAR SANITARA	INFIRMIERA	1
	Nr. total posturi				3
SECTIA ATI				28 PATURI	
470	MEDIC SEF SECTIE GRAD I	S	MEDICI	ATI	1
476	MEDIC PRIMAR	S	MEDICI	ATI	6
479	MEDIC SPECIALIST	S	MEDICI	ATI	3
480	INGINER DE SISTEM	S	ALT PERSONAL SANITAR SUPERIOR	INGINER DE SISTEM	1
481	ASISTENT MEDICAL SEF	PL	PERSONAL SANITAR MEDIU	ASIST MED GENERALIST	1
483	ASISTENT MED. PRINCIPAL	S	ALT PERSONAL SANITAR SUPERIOR	ASIST MED GENERALIST	2
509	ASISTENT MED. PRINCIPAL	PL	PERSONAL SANITAR MEDIU	ASIST MED GENERALIST	26
512	ASISTENT MEDICAL	PL	PERSONAL SANITAR MEDIU	ASIST MED GENERALIST	3
515	ASISTENT MEDICAL DEBUTANT	PL	PERSONAL SANITAR MEDIU	ASIST MED GENERALIST	3
516	STATISTICIAN MED. PRINCIPAL	M	PERSONAL SANITAR MEDIU	STATISTICIAN MEDICAL	1
527	INFIRMIERA	M	PERSONAL AUXILIAR SANITARA	INFIRMIERA	11
	Nr. total posturi				58
SECTIA NEUROLOGIE				68 PATURI	
528	MEDIC SEF SECTIE GRAD I	S	MEDICI	NEUROLOGIE	1
533	MEDIC PRIMAR	S	MEDICI	NEUROLOGIE	5
534	MEDIC SPECIALIST	S	MEDICI	NEUROLOGIE	1
535	ASISTENT MEDICAL SEF	PL	PERSONAL SANITAR MEDIU	ASIST MED GENERALIST	1
558	ASISTENT MED. PRINCIPAL	PL	PERSONAL SANITAR MEDIU	ASIST MED GENERALIST	23
561	ASISTENT MEDICAL	PL	PERSONAL SANITAR MEDIU	ASIST MED GENERALIST	3
562	ASISTENT MEDICAL DEBUTANT	PL	PERSONAL SANITAR MEDIU	ASIST MED GENERALIST	1
564	REGISTRATOR MED. PRINCIPAL	M	PERSONAL SANITAR MEDIU	REGISTRATOR MEDICAL	2
580	INFIRMIERA	M	PERSONAL AUXILIAR SANITARA	INFIRMIERA	16
583	BRANCARDIER	G	PERSONAL AUXILIAR SANITARA	BRANCARDIER	3
	Nr. total posturi				56
SECTIA NEUROLOGIE - COMPARTIMENT TERAPIE ACUTA				5 PATURI	
584	MEDIC	S	MEDICI	NEUROLOGIE	1
586	ASISTENT MED. PRINCIPAL	PL	PERSONAL SANITAR MEDIU	ASIST MED GENERALIST	2
587	ASISTENT MEDICAL DEBUTANT	PL	PERSONAL SANITAR MEDIU	ASIST MED GENERALIST	1
588	INFIRMIERA	M	PERSONAL AUXILIAR SANITARA	INFIRMIERA	1
589	INFIRMIERA DEBUTANT	M	PERSONAL AUXILIAR SANITARA	INFIRMIERA	1

	Nr. total posturi				6
	SECTIA BOLI INFECTIOASE		42 PATURI		
590	MEDIC SEF SECTIE GRAD I	S	MEDICI	BOLI INFECTIOASE	1
592	MEDIC PRIMAR	S	MEDICI	BOLI INFECTIOASE	2
593	MEDIC SPECIALIST	S	MEDICI	BOLI INFECTIOASE	1
594	ASISTENT MEDICAL SEF	PL	PERSONAL SANITAR MEDIU ALT PERSONAL SANITAR SUPERIOR	ASIST MED GENERALIST	1
595	ASISTENT MED. PRINCIPAL	S		ASIST MED GENERALIST	1
602	ASISTENT MED. PRINCIPAL	PL	PERSONAL SANITAR MEDIU	ASIST MED GENERALIST	7
604	ASISTENT MEDICAL	PL	PERSONAL SANITAR MEDIU	ASIST MED GENERALIST	2
605	ASISTENT MEDICAL DEBUTANT	PL	PERSONAL SANITAR MEDIU	ASIST MED GENERALIST	1
606	REGISTRATOR MED. PRINCIPAL	M	PERSONAL SANITAR MEDIU	REGISTRATOR MEDICAL	1
607	REGISTRATOR MEDICAL	M	PERSONAL SANITAR MEDIU	REGISTRATOR MEDICAL	1
608	SPALATOREASA	G	PERSONAL AUXILIAR SANITARI	SPALATOREASA	1
611	INFIRMIERA	M	PERSONAL AUXILIAR SANITARI	INFIRMIERA	3
	Nr. total posturi				22
	SECTIA BOLI INFECTIOASE - COMPARTIMENT HIV/SIDA		4 PATURI		
612	MEDIC PRIMAR	S	MEDICI	BOLI INFECTIOASE	1
614	ASISTENT MED. PRINCIPAL	S	ALT PERSONAL SANITAR SUPERIOR	ASIST MED GENERALIST	2
616	ASISTENT MED. PRINCIPAL	PL	PERSONAL SANITAR MEDIU	ASIST MED GENERALIST	2
617	INFIRMIERA	M	PERSONAL AUXILIAR SANITARI	INFIRMIERA	1
618	INFIRMIERA DEBUTANT	M	PERSONAL AUXILIAR SANITARI	INFIRMIERA	1
	Nr. total posturi				7
	COMPARTIMENT DERMATO-VENEROLOGICE		8 PATURI		
619	MEDIC PRIMAR	S	MEDICI	DERMATO-VENEROLOGICE	1
621	MEDIC SPECIALIST	S	MEDICI	DERMATO-VENEROLOGICE	2
622	ASISTENT MED. PRINCIPAL	S	ALT PERSONAL SANITAR SUPERIOR	ASIST MED GENERALIST	1
626	ASISTENT MED. PRINCIPAL	PL	PERSONAL SANITAR MEDIU	ASIST MED GENERALIST	4
629	INFIRMIERA	M	PERSONAL AUXILIAR SANITARI	INFIRMIERA	3
	Nr. total posturi				11
	SECTIA PSIHIATRIE ACUTI		50 PATURI		
630	MEDIC SEF SECTIE GRAD I	S	MEDICI	PSIHIATRIE	1
636	MEDIC PRIMAR	S	MEDICI	PSIHIATRIE	6
638	PSIHOLOG	S	ALT PERSONAL SANITAR SUPERIOR	PSIHOLOG	2
639	ASISTENT MEDICAL SEF	PL	PERSONAL SANITAR MEDIU	ASIST MED GENERALIST	1
643	ASISTENT MED. PRINCIPAL	S	ALT PERSONAL SANITAR SUPERIOR	ASIST MED GENERALIST	4
656	ASISTENT MED. PRINCIPAL	PL	PERSONAL SANITAR MEDIU	ASIST MED GENERALIST	13
657	ASISTENT MEDICAL	PL	PERSONAL SANITAR MEDIU	ASIST MED GENERALIST	1
658	STATISCIAN MED. PRINCIPAL	M	PERSONAL SANITAR MEDIU	STATISCIAN MEDICAL	1
659	REGISTRATOR MED. PRINCIPAL	M	PERSONAL SANITAR MEDIU	REGISTRATOR MEDICAL	1
660	INSTRUCTOR ERGOTERAP	M	PERSONAL SANITAR MEDIU	INSTRUCTOR ERGOTERAP	1
672	INFIRMIERA	M	PERSONAL AUXILIAR SANITARI	INFIRMIERA	12
674	BRANCARDIER	G	PERSONAL AUXILIAR SANITARI	BRANCARDIER	2
	Nr. total posturi				45
	SECTIA RECUPERARE MEDICINA FIZICA SI BALNEO		25 PATURI		
675	MEDIC SEF SECTIE GRAD I	S	MEDICI	RECUPERARE MEDICINA FIZICA SI BALNEO	1
678	MEDIC PRIMAR	S	MEDICI	RECUPERARE MEDICINA FIZICA SI BALNEO	3
679	PROF. CFM PRINCIPAL	S	ALT PERSONAL SANITAR SUPERIOR	PROFESOR CFM	1
680	ASISTENT MEDICAL SEF	PL	PERSONAL SANITAR MEDIU	ASIST MED GENERALIST	1
683	ASISTENT MED. PRINCIPAL	S	ALT PERSONAL SANITAR SUPERIOR	ASIST MED GENERALIST	1
690	ASISTENT MED. PRINCIPAL	PL	PERSONAL SANITAR MEDIU	ASIST MED GENERALIST	7
691	ASISTENT MEDICAL	PL	PERSONAL SANITAR MEDIU	ASIST MED GENERALIST	1
692	REGISTRATOR MED. PRINCIPAL	M	PERSONAL SANITAR MEDIU	REGISTRATOR MEDICAL	1
696	INFIRMIERA	M	PERSONAL AUXILIAR SANITARI	INFIRMIERA	4
697	INFIRMIERA DEBUTANT	M	PERSONAL AUXILIAR SANITARI	INFIRMIERA	1
	Nr. total posturi				23
	SECTIA RECUPERARE, MEDICINA FIZICA SI BALNEOLOGIE - COMP RECUPERARE MEDICALA ORTOPEDIE SI TRAUMATOLOGIE		7 PATURI		
698	MEDIC SPECIALIST	S	MEDICI	RECUPERARE MEDICINA FIZICA SI BALNEO	1
699	ASISTENT MED. PRINCIPAL	PL	PERSONAL SANITAR MEDIU	ASIST MED GENERALIST	1
700	ASISTENT MEDICAL DEBUTANT	PL	PERSONAL SANITAR MEDIU	ASIST MED GENERALIST	1
	Nr. total posturi				3
	COMPARTIMENT RECUPERARE NEUROLOGICA		15 PATURI		
701	MEDIC PRIMAR	S	MEDICI	RECUPERARE MEDICINA FIZ	1
702	KINETOTERAPEUT PRINCIPAL	S	ALT PERSONAL SANITAR SUPERIOR	KINETOTERAPEUT	1
703	PROFESOR CFM	S	ALT PERSONAL SANITAR SUPERIOR	PROFESOR CFM	1

705	ASISTENT MED. PRINCIPAL	S	ALT PERSONAL SANITAR SUPERIOR	ASIST MED GENERALIST	2
714	ASISTENT MED. PRINCIPAL	PL	PERSONAL SANITAR MEDIU	ASIST MED GENERALIST	9
718	INFIRMIERA	M	PERSONAL AUXILIAR SANITAR	INFIRMIERA	4
719	INFIRMIERA DEBUTANT	M	PERSONAL AUXILIAR SANITAR	INFIRMIERA	1
Nr. total posturi					19
COMPARTIMENT PSIHIATRIE CRONICI (BAIA DE ARIE)			22 PATURI		
720	MEDIC	S	MEDICI	PSIHIATRIE	1
724	ASISTENT MED. PRINCIPAL	PL	PERSONAL SANITAR MEDIU	ASIST MED GENERALIST	4
727	ASISTENT MEDICAL	PL	PERSONAL SANITAR MEDIU	ASIST MED GENERALIST	3
732	INFIRMIERA	M	PERSONAL AUXILIAR SANITAR	INFIRMIERA	5
734	INGRIJITOARE	G	PERSONAL AUXILIAR SANITAR	INGRIJITOARE	2
737	BRANCARDIER	G	PERSONAL AUXILIAR SANITAR	BRANCARDIER	3
738	MUNCITOR IV	G	MUNCITORI	MUNCITOR BUCATAR	1
Nr. total posturi					19
STATIE HEMODIALIZA			4 APARATE		
739	MEDIC SPECIALIST	S	MEDICI	NEFROLOGIE	1
740	ASISTENT MED. PRINCIPAL	S	ALT PERSONAL SANITAR SUPERIOR	ASIST MED GENERALIST	1
742	ASISTENT MED. PRINCIPAL	PL	PERSONAL SANITAR MEDIU	ASIST MED GENERALIST	2
745	ASISTENT MEDICAL	PL	PERSONAL SANITAR MEDIU	ASIST MED GENERALIST	3
746	REGISTRATOR MEDICAL DEBUTANT	M	PERSONAL SANITAR MEDIU	REGISTRATOR MEDICAL	1
749	INFIRMIERA DEBUTANT	G	PERSONAL AUXILIAR SANITAR	INFIRMIERA	3
Nr. total posturi					11
UNITATEA DE PRIMIRE URGENTE			5 PATURI		
750	MEDIC SEF SECTIE GRAD I	S	MEDICI	URGENTA	1
760	MEDIC PRIMAR	S	MEDICI	URGENTA	10
764	MEDIC SPECIALIST	S	MEDICI	URGENTA	4
765	MEDIC SPECIALIST	S	MEDICI	MEDICINA DE FAMILIE CU C	1
766	MEDIC SPECIALIST	S	MEDICI	PEDIATRIE	1
769	MEDIC	S	MEDICI	PEDIATRIE	3
770	MEDIC REZIDENT PED. AN V	S	MEDICI	PEDIATRIE	1
773	MEDIC REZIDENT AN V	S	MEDICI	URGENTA	3
775	MEDIC REZIDENT AN I	S	MEDICI	URGENTA	2
777	MEDIC	S	MEDICI	URGENTA	2
779	MEDIC	S	MEDICI	GENERALIST CU COMPETEN	2
780	ASISTENT MEDICAL SEF	S	ALT PERSONAL SANITAR SUPERIOR	ASIST MED GENERALIST	1
785	ASISTENT SOCIAL PRINCIPAL	S	ALT PERSONAL SANITAR SUPERIOR	ASISTENT SOCIAL	5
789	ASISTENT MED. PRINCIPAL	S	ALT PERSONAL SANITAR SUPERIOR	ASIST MED GENERALIST	4
816	ASISTENT MED. PRINCIPAL	PL	PERSONAL SANITAR MEDIU	ASIST MED GENERALIST	27
821	ASISTENT MEDICAL	PL	PERSONAL SANITAR MEDIU	ASIST MED GENERALIST	5
823	ASISTENT MEDICAL	S	ALT PERSONAL SANITAR SUPERIOR	ASIST MED GENERALIST	2
829	ASISTENT MEDICAL DEBUTANT	PL	PERSONAL SANITAR MEDIU	ASIST MED GENERALIST	6
830	ANALIST PROGRAM IA	S	ALT PERSONAL SANITAR SUPERIOR	ANALIST PROGRAM	1
831	SECRETAR DACTILOGRAF IA	M	PERSONAL SANITAR MEDIU	SECRETAR DACTILOGRAF	1
835	REGISTRATOR MED. PRINCIPAL	M	PERSONAL SANITAR MEDIU	REGISTRATOR MEDICAL	4
836	REGISTRATOR MEDICAL	M	PERSONAL SANITAR MEDIU	REGISTRATOR MEDICAL	1
837	REGISTRATOR MEDICAL DEBUTANT	M	PERSONAL SANITAR MEDIU	REGISTRATOR MEDICAL	1
852	BRANCARDIER	G	PERSONAL AUXILIAR SANITAR	BRANCARDIER	16
866	INFIRMIERA	G	PERSONAL AUXILIAR SANITAR	INFIRMIERA	14
869	INFIRMIERA DEBUTANT	G	PERSONAL AUXILIAR SANITAR	INFIRMIERA	3
879	INGRIJITOARE	G	PERSONAL AUXILIAR SANITAR	INGRIJITOARE	10
Nr. total posturi					131
UNITATEA DE PRIMIRE URGENTE - CABINET MED. DENTARA DE URGENTA					
882	MEDIC SPECIALIST	S	MEDICI	STOMATOLOG	3
883	MEDIC	S	MEDICI	STOMATOLOG	1
884	ASISTENT MED. PRINCIPAL	PL	PERSONAL SANITAR MEDIU	ASIST MED GENERALIST	1
Nr. total posturi					5
SPITALIZARE DE ZI			25 PATURI		
884.5	INSPECTOR DE SPECIALITATE I	S	PERSONAL SANITAR SUPERIOR	ECONOMIST	0.5
885	ASISTENT MEDICAL	PL	PERSONAL SANITAR MEDIU	ASIST MED GENERALIST	0.5
888	ASISTENT MEDICAL DEBUTANT	PL	PERSONAL SANITAR MEDIU	ASIST MED GENERALIST	3
892	REGISTRATOR MEDICAL DEBUTANT	M	PERSONAL SANITAR MEDIU	REGISTRATOR MEDICAL	4
Nr. total posturi					8
AMBULATORIUL INTEGRAT SPITALULUI					
CABINET MEDICINA INTERNA					
894	ASISTENT MED. PRINCIPAL	PL	PERSONAL SANITAR MEDIU	ASIST MED GENERALIST	1
CABINET CARDIOLOGIE					
896	ASISTENT MED. PRINCIPAL	PL	PERSONAL SANITAR MEDIU	ASIST MED GENERALIST	2
CABINET GASTROENTEROLOGIE					
897	ASISTENT MED. PRINCIPAL	PL	PERSONAL SANITAR MEDIU	ASIST MED GENERALIST	1
898	ASISTENT MEDICAL	PL	PERSONAL SANITAR MEDIU	ASIST MED GENERALIST	1

899	ASISTENT MEDICAL DEBUTANT <i>CABINET REUMATOLOGIE</i>	PL	PERSONAL SANITAR MEDIU	ASIST MED GENERALIST	1
900	ASISTENT MED. PRINCIPAL <i>CABINET NEFROLOGIE</i>	PL	PERSONAL SANITAR MEDIU	ASIST MED GENERALIST	1
901	ASISTENT MED. PRINCIPAL <i>CABINET ENDOCRINOLOGIE</i>	PL	PERSONAL SANITAR MEDIU	ASIST MED GENERALIST	1
902	ASISTENT MED. PRINCIPAL <i>CABINET PEDIATRIE</i>	PL	PERSONAL SANITAR MEDIU	ASIST MED GENERALIST	1
903	ASISTENT MED. PRINCIPAL <i>CABINET CHIRURGIE GENERALA</i>	PL	PERSONAL SANITAR MEDIU	PEDIATRIE	1
904	ASISTENT MED. PRINCIPAL	S	ALT PERSONAL SANITAR SUPERIOR	ASIST MED GENERALIST	1
905	ASISTENT MEDICAL <i>CABINET CHIRURGIE PLASTICA SI MICROCHIRURGIE RECONSTRUCTIVA</i>	PL	PERSONAL SANITAR MEDIU	ASIST MED GENERALIST	1
906	ASISTENT MED. PRINCIPAL <i>CABINET NEUROCHIRURGIE</i>	PL	PERSONAL SANITAR MEDIU	ASIST MED GENERALIST	1
907	ASISTENT MED. PRINCIPAL <i>CABINET NEUROLOGIE</i>	PL	PERSONAL SANITAR MEDIU	ASIST MED GENERALIST	1
908	ASISTENT MED. PRINCIPAL <i>CABINET DERMATO - VENEROLOGICE</i>	PL	PERSONAL SANITAR MEDIU	ASIST MED GENERALIST	1
909	MEDIC	S	MEDICI	DERMATO - VENEROLOGICE	1
910	ASISTENT MED. PRINCIPAL	PL	PERSONAL SANITAR MEDIU	ASIST MED GENERALIST	1
911	ASISTENT MEDICAL DEBUTANT <i>CABINET PSIHIATRIE</i>	PL	PERSONAL SANITAR MEDIU	ASIST MED GENERALIST	1
912	ASISTENT MEDICAL DEBUTANT <i>CABINET UROLOGIE</i>	PL	PERSONAL SANITAR MEDIU	ASIST MED GENERALIST	1
913	ASISTENT MED. PRINCIPAL <i>CABINET ORTOPEDIE - TRAUMATOLOGIE</i>	PL	PERSONAL SANITAR MEDIU	ASIST MED GENERALIST	1
914	ASISTENT MED. PRINCIPAL <i>CABINET CHIRURGIE MACILO-FACIALA</i>	PL	PERSONAL SANITAR MEDIU	ASIST MED GENERALIST	1
915	ASISTENT MEDICAL DEBUTANT <i>CABINET OFTALMOLOGIE</i>	PL	PERSONAL SANITAR MEDIU	ASIST MED GENERALIST	1
916	ASISTENT MED. PRINCIPAL <i>CABINET ORL</i>	S	ALT PERSONAL SANITAR SUPERIOR	ASIST MED GENERALIST	1
917	ASISTENT MED. PRINCIPAL <i>CABINET OBSTETRICĂ GINECOLOGIE</i>	PL	PERSONAL SANITAR MEDIU	ASIST MED GENERALIST	1
918	ASISTENT MEDICAL	S	ALT PERSONAL SANITAR SUPERIOR	ASIST MED GENERALIST	1
919	ASISTENT MEDICAL <i>CABINET PSIHIATRIE</i>	PL	PERSONAL SANITAR MEDIU	ASIST MED GENERALIST	1
920	PSIHOLOG	S	ALT PERSONAL SANITAR SUPERIOR	PSIHOLOG	1
922	ASISTENT MED. PRINCIPAL <i>CABINET NEUROPSIHIATRIE</i>	S	ALT PERSONAL SANITAR SUPERIOR	ASIST MED GENERALIST	2
923	ASISTENT MEDICAL DEBUTANT <i>COMPARTIMENT ERGOTERAPIE</i>	PL	PERSONAL SANITAR MEDIU	ASIST MED GENERALIST	1
924	ASISTENT MEDICAL DEBUTANT <i>CABINET RECUPERARE MEDICINA FIZICA SI BALNEOLOGIE</i>	PL	PERSONAL SANITAR MEDIU	ASIST MED GENERALIST	1
928	ASISTENT MED. PRINCIPAL	PL	PERSONAL SANITAR MEDIU	ASIST MED GENERALIST	4
929	ASISTENT MED. PRINCIPAL <i>SALA DE GIMNASTICA</i>	S	ALT PERSONAL SANITAR SUPERIOR	ASIST MED GENERALIST	1
930	PROFESOR PRINCIPAL CFM <i>CABINET MEDICINA SPORTIVA</i>	PL	PERSONAL SANITAR MEDIU	PROFESOR CFM	1
931	ASISTENT MED. PRINCIPAL <i>CABINET GERIATRIE SI GERONTOLOGIE</i>	PL	PERSONAL SANITAR MEDIU	ASIST MED GENERALIST	1
932	MEDIC PRIMAR	S	MEDICI	GERIATRIE SI GERONTOLOG	1
933	ASISTENT MED. PRINCIPAL <i>CABINET DE ALERGOLOGIE SI IMUNITATE CLINICA</i>	PL	PERSONAL SANITAR MEDIU	ASIST MED GENERALIST	1
934	MEDIC PRIMAR	S	MEDICI	ALERGOLOGIE SI IMUNITATI	1
935	ASISTENT MEDICAL <i>CABINET PNEUMOLOGIE</i>	PL	PERSONAL SANITAR MEDIU	ASIST MED GENERALIST	1
936	ASISTENT MEDICAL DEBUTANT <i>CABINET HEMATOLOGIE</i>	PL	PERSONAL SANITAR MEDIU	ASIST MED GENERALIST	1
937	ASISTENT MEDICAL DEBUTANT <i>PUNCT DE RECOLTARE</i>	PL	PERSONAL SANITAR MEDIU	ASIST MED GENERALIST	1
939	ASISTENT MEDICAL DEBUTANT <i>FISIER DISPENSAR POLICLINICA</i>	PL	PERSONAL SANITAR MEDIU	ASIST MED GENERALIST	2
942	REGISTRATOR MED. PRINCIPAL	M	PERSONAL SANITAR MEDIU	REGISTRATOR MEDICAL	3
943	STATISTICIAN MEDICAL <i>INGRIJITOARE CURATENIE</i>	M	PERSONAL SANITAR MEDIU	STATISCIAN MEDICAL	1
946	INGRIJITOARE	G	PERSONAL AUXILIAR SANITAI	INGRIJITOARE	3
	Nr. total posturi				53
	ALTE STRUCTURI FUNCTIONALE				

	BLOC OPERATOR					
947	ASISTENT MEDICAL SEF	PL	PERSONAL SANITAR MEDIU	ASIST MED GENERALIST		1
			ALT PERSONAL SANITAR SUPERIOR	ASIST MED GENERALIST		8
955	ASISTENT MED. PRINCIPAL	S	ALT PERSONAL SANITAR SUPERIOR	OBSTETRICA GINECOLOGIE		7
962	ASISTENT MED. PRINCIPAL	S	PERSONAL SANITAR MEDIU	ASIST MED GENERALIST		21
983	ASISTENT MED. PRINCIPAL	PL	PERSONAL SANITAR MEDIU	OBSTETICA GINECOLOGIE		11
994	ASISTENT MEDICAL	PL	PERSONAL SANITAR MEDIU	ASIST MED GENERALIST		4
998	ASISTENT MEDICAL	PL	PERSONAL SANITAR MEDIU	ASIST MED GENERALIST		1
999	ASISTENT MEDICAL DEBUTANT	PL	PERSONAL SANITAR MEDIU	ASIST MED GENERALIST		1
1008	INFIRMIERA	G	PERSONAL AUXILIAR SANITAR	INFIRMIERA		9
1012	INFIRMIERA DEBUTANT	G	PERSONAL AUXILIAR SANITAR	INFIRMIERA		4
1013	BRANCARDIER	G	PERSONAL AUXILIAR SANITAR	BRANCARDIER		1
	Nr. total posturi					67
	UTS					
1014	MEDIC PRIMAR	S	MEDICI	MEDIC		1
1017	ASISTENT MED. PRINCIPAL	PL	PERSONAL SANITAR MEDIU	ASIST MED GENERALIST		3
	Nr. total posturi					4
	STERILIZARE					
1018	ASISTENT MEDICAL SEF	PL	PERSONAL SANITAR MEDIU	ASISTENT APARATURA MED		1
1027	ASISTENT MED. PRINCIPAL	PL	PERSONAL SANITAR MEDIU	ASISTENT APARATURA MED		9
	Nr. total posturi					10
	FARMACIE SPITAL					
1028	FARMACIST PR SEF GRADUL I	S	ALT PERSONAL SANITAR SUPERIOR	FARMACIE		1
1030	FARMACIST PRIMAR	S	ALT PERSONAL SANITAR SUPERIOR	FARMACIE		2
1031	FARMACIST	S	ALT PERSONAL SANITAR SUPERIOR	FARMACIE		1
1033	FARMACIST REZ. AN II	S	ALT PERSONAL SANITAR SUPERIOR	FARMACIE		2
1042	ASISTENT MED. PRINCIPAL	PL	PERSONAL SANITAR MEDIU	FARMACIE		9
1046	ASISTENT MEDICAL	PL	PERSONAL SANITAR MEDIU	FARMACIE		4
1047	OPERATOR DATE II	M	PERSONAL SANITAR MEDIU	OPERATOR DATE II		1
	Nr. total posturi					20
	LABORATOR BACTERIOLOGIE					
1048	MEDIC SEF SECTIE GRAD I	S	MEDICI	LABORATOR		1
1049	CHIMIST PRINCIPAL	S	ALT PERSONAL SANITAR SUPERIOR	LABORATOR		1
1050	ASISTENT MEDICAL SEF	PL	PERSONAL SANITAR MEDIU	LABORATOR		1
1053	ASISTENT MED. PRINCIPAL	PL	PERSONAL SANITAR MEDIU	LABORATOR		3
	Nr. total posturi					6
	LABORATOR ANALIZE MEDICALE					
1055	MEDIC PRIMAR	S	MEDICI	LABORATOR		2
1056	BIOLOG PRINCIPAL	S	ALT PERSONAL SANITAR SUPERIOR	LABORATOR		1
1060	ASISTENT MED. PRINCIPAL	PL	PERSONAL SANITAR MEDIU	LABORATOR		4
1061	ASISTENT MEDICAL	PL	PERSONAL SANITAR MEDIU	LABORATOR		1
1062	REGISTRATOR MED. PRINCIPAL	M	PERSONAL SANITAR MEDIU	REGISTRATOR MEDICAL		1
	Nr. total posturi					9
	LABORATOR IMUNOSEROLOGIE, CONTAGIOASE SI PLANIFICARE FAMILIARA					
1063	BIOLOG PRINCIPAL	S	ALT PERSONAL SANITAR SUPERIOR	LABORATOR		1
1064	CHIMIST PRINCIPAL	S	ALT PERSONAL SANITAR SUPERIOR	LABORATOR		1
1065	ASISTENT MED. PRINCIPAL	PL	PERSONAL SANITAR MEDIU	LABORATOR		1
1066	REGISTRATOR MEDICAL DEBUTANT	M	PERSONAL SANITAR MEDIU	REGISTRATOR MEDICAL		1
	Nr. total posturi					4
	LABORATOR BIOCHIMIE					
1067	BIOLOG PRINCIPAL	S	ALT PERSONAL SANITAR SUPERIOR	LABORATOR		1
1070	CHIMIST PRINCIPAL	S	ALT PERSONAL SANITAR SUPERIOR	LABORATOR		3
1072	ASISTENT MED. PRINCIPAL	PL	PERSONAL SANITAR MEDIU	LABORATOR		2
	Nr. total posturi					6
	LABORATOR HEMATOLOGIE					
1073	BIOLOG PRINCIPAL	S	ALT PERSONAL SANITAR SUPERIOR	LABORATOR		1
1074	CHIMIST	S	ALT PERSONAL SANITAR SUPERIOR	LABORATOR		1
1077	ASISTENT MED. PRINCIPAL	PL	PERSONAL SANITAR MEDIU	LABORATOR		3
1078	ASISTENT MEDICAL	PL	PERSONAL SANITAR MEDIU	LABORATOR		1
1079	STATISCIAN MED. PRINCIPAL	M	PERSONAL SANITAR MEDIU	STATISCIAN MEDICAL		1
	Nr. total posturi					7
	LABORATOR RADIOLOGIE SI IMAGISTICA MEDICALA					
1080	MEDIC SEF SECTIE GRAD I	S	MEDICI	RADIOLOGIE SI IMAGISTICA		1

1082	MEDIC PRIMAR	S	MEDICI	RADIOLOGIE SI IMAGISTICA	2
1083	MEDIC	S	MEDICI	RADIOLOGIE SI IMAGISTICA	1
1084	ASISTENT MEDICAL SEF	PL	PERSONAL SANITAR MEDIU	RADIOLOGIE SI IMAGISTICA	1
			ALT PERSONAL SANITAR SUPERIOR		
1085	ASISTENT MEDICAL	S		ASIST MED GENERALIST	1
1091	ASISTENT MED. PRINCIPAL	PL	PERSONAL SANITAR MEDIU	RADIOLOGIE SI IMAGISTICA	6
1092	ASISTENT MEDICAL DEBUTANT	PL	PERSONAL SANITAR MEDIU	RADIOLOGIE SI IMAGISTICA	1
1093	STATISTICIAN MEDICAL	M	PERSONAL SANITAR MEDIU	STATISTICIAN MEDICAL	1
1094	REGISTRATOR MED. PRINCIPAL	M	PERSONAL SANITAR MEDIU	REGISTRATOR MEDICAL	1
	Nr. total posturi				15
	LABORATOR RADIOLOGIE SI IMAGISTICA MEDICALA -				
	COMPUTER TOMOGRAF- SPITAL SI AMBULATORIUL DE SPECIALITATE				
1096	MEDIC PRIMAR	S	MEDICI	RADIOLOGIE SI IMAGISTICA	2
1097	MEDIC SPECIALIST	S	MEDICI	RADIOLOGIE SI IMAGISTICA	1
1102	ASISTENT MED. PRINCIPAL	PL	PERSONAL SANITAR MEDIU	RADIOLOGIE SI IMAGISTICA	5
1103	ASISTENT MEDICAL	PL	PERSONAL SANITAR MEDIU	RADIOLOGIE SI IMAGISTICA	1
1104	ASISTENT MEDICAL DEBUTANT	PL	PERSONAL SANITAR MEDIU	ASIST MED GENERALIST	1
	Nr. total posturi				10
	LABORATOR RADIOLOGIE SI IMAGISTICA MEDICALA -				
	RMN SPITAL SI AMBULATORIUL DE SPECIALITATE				
1105	ASISTENT MED. PRINCIPAL	PL	PERSONAL SANITAR MEDIU	RADIOLOGIE SI IMAGISTICA	1
	Nr. total posturi				1
	LABORATOR EXPLORARI FUNCTIONALE				
1106	ASISTENT MED. PRINCIPAL	PL	PERSONAL SANITAR MEDIU	ASIST MED GENERALIST	1
	Nr. total posturi				1
	LABORATOR ENDOSCOPIE DIGESTIVĂ DIAGNOSTICĂ SI TERAPEUTICĂ				
1107	ASISTENT MEDICAL	PL	PERSONAL SANITAR MEDIU	ASIST MED GENERALIST	1
	LABORATOR ENDOSCOPIE BRONSICĂ				
1108	ASISTENT MEDICAL DEBUTANT	PL	PERSONAL SANITAR MEDIU	ASIST MED GENERALIST	1
	SERVICIUL JUDETEAN DE MEDICINA LEGALA				
1109	MEDIC SEF SERV. M.L. GRADUL I	S	MEDICI	MEDICINA LEGALA	1
1112	MEDIC PRIMAR	S	MEDICI	MEDICINA LEGALA	3
			ALT PERSONAL SANITAR SUPERIOR		
1114	FARMACIST PRIMAR M.L.	S		FARMACIST M.L.	2
			ALT PERSONAL SANITAR SUPERIOR		
1115	CHIMIST PRINCIPAL M.L.	S		CHIMIST M.L.	1
1119	ASISTENT MED. PRIN. M.L.	PL	PERSONAL SANITAR MEDIU	MEDICINA LEGALA	4
1120	ASISTENT MEDICAL M.L.	PL	PERSONAL SANITAR MEDIU	MEDICINA LEGALA	1
1121	INGRIJITOARE	G	PERSONAL AUXILIAR SANITAR	INGRIJITOARE	1
1122	BRANCARDIER	G	PERSONAL AUXILIAR SANITAR	BRANCARDIER	1
	Nr. total posturi				14
	SERVICIUL DE ANATOMIE PATOLOGICA - COMPARTIMENT CITOLOGIE				
1123	BIOLOG SPECIALIST A.P.	S	ALT PERSONAL SANITAR SUPERIOR	BIOLOG	1
1124	ASISTENT MED. PRIN. A.P.	PL	PERSONAL SANITAR MEDIU	ASIST MED GENERALIST	1
	Nr. total posturi				2
	SERVICIUL DE ANATOMIE PATOLOGICA - COMPARTIMENT HISTOPATOLOGIE				
			ALT PERSONAL SANITAR SUPERIOR		
1125	ASISTENT MED. PRIN. A.P.	SSD		ANATOMIE PATOLOGICA	1
1127	ASISTENT MED. PRIN. A.P.	PL	PERSONAL SANITAR MEDIU	ANATOMIE PATOLOGICA	2
1128	ASISTENT MED. PRIN. A.P.	PL	PERSONAL SANITAR MEDIU	FARMACIE	1
1129	ASISTENT MEDICAL DEB. A.P.	PL	PERSONAL SANITAR MEDIU	GENERALIST	1
1130	REGISTRATOR MEDICAL DEBUTANT	M	PERSONAL SANITAR MEDIU	REGISTRATOR MEDICAL	1
	Nr. total posturi				6
	SERVICIUL DE ANATOMIE PATOLOGICA - PROSECTURA				
1131	MEDIC SEF SERV. A.P. GRADUL I	S	MEDICI	ANATOMIE PATOLOGICA	1
1133	MEDIC PRIMAR A.P.	S	MEDICI	ANATOMIE PATOLOGICA	2
1134	ASISTENT MED. PRIN. A.P.	PL	PERSONAL SANITAR MEDIU	ANATOMIE PATOLOGICA	1
	Nr. total posturi				4
	CABINET PLANIFICARE FAMILIALA				
1135	MEDIC SPECIALIST	S	MEDICI	MEDICINA DE FAMILIE COM	1
1136	ASISTENT MED. PRINCIPAL	PL	PERSONAL SANITAR MEDIU	OCROTIRE	1
1137	REGISTRATOR MED. PRINCIPAL	M	PERSONAL SANITAR MEDIU	REGISTRATOR MEDICAL	1
	Nr. total posturi				3
	CABINET MEDICINA MUNCII				
1138	MEDIC PRIMAR	S	MEDICI	MEDICINA MUNCII	1
1139	MEDIC SPECIALIST	S	MEDICI	MEDICINA MUNCII	1
1140	ASISTENT MED. PRINCIPAL	PL	PERSONAL SANITAR MEDIU	ASIST MED GENERALIST	1
	Nr. total posturi				3
	CABINET ONCOLOGIE MEDICALA				
1142	ASISTENT MED. PRINCIPAL	PL	PERSONAL SANITAR MEDIU	ASIST MED GENERALIST	2
1143	ASISTENT MEDICAL	PL	PERSONAL SANITAR MEDIU	ASIST MED GENERALIST	1
1144	STATISTICIAN MED. PRINCIPAL	M	PERSONAL SANITAR MEDIU	STATISTICIAN MEDICAL	1
	CABINET BOLI INFECTIOASE				
1145	ASISTENT MED. PRINCIPAL	PL	PERSONAL SANITAR MEDIU	ASIST MED GENERALIST	1
1146	ASISTENT MEDICAL	PL	PERSONAL SANITAR MEDIU	ASISTENT MEDICAL GENERA	1

CABINET DIABET ZAHARAT, NUTRITIE SI BOLI METABOLICE					
1147	ASISTENT MED. PRINCIPAL	S	ALT PERSONAL SANITAR SUPERIOR	ASIST MED GENERALIST	1
CABINET DIABET ZAHARAT, NUTRITIE SI BOLI METABOLICE (EDUCATIE SPECIFICA)					
1148	STATISCIAN MED. PRINCIPAL	M	PERSONAL SANITAR MEDIU	STATISCIAN MEDICAL	1
CABINET DIABET ZAHARAT, NUTRITIE SI BOLI METABOLICE (PICIOR DIABETIC)					
1149	REGISTRATOR MED. PRINCIPAL	M	PERSONAL SANITAR MEDIU	REGISTRATOR MEDICAL	1
Nr. total posturi					9
CSM ADULTI CU STATIONARE DE ZI - 35 LOCURI					
1150	MEDIC SEF CSM GRADUL I	S	MEDICI	PSIHIATRIE	1
1151	MEDIC PRIMAR	S	MEDICI	PSIHIATRIE	1
1152	PSIHOLOG	S	ALT PERSONAL SANITAR SUPERIOR	PSIHOLOG	1
1153	ASISTENT SOCIAL	S	ALT PERSONAL SANITAR SUPERIOR	ASISTENT SOCIAL	1
1154	ASISTENT MED. PRINCIPAL	PL	PERSONAL SANITAR MEDIU	ASIST MED GENERALIST	1
1155	ASISTENT MEDICAL	PL	PERSONAL SANITAR MEDIU	ASIST MED GENERALIST	1
1156	INSTRUCATOR ERGOTERAP	M	PERSONAL SANITAR MEDIU	INSTRUCTOR ERGOTERAP	1
1157	REGISTRATOR MED. PRINCIPAL	M	PERSONAL SANITAR MEDIU	REGISTRATOR MEDICAL	1
1158	INGRIJITOARE	G	PERSONAL AUXILIAR SANITARA	INGRIJITOARE	1
Nr. total posturi					9
CSM COPII					
1159	MEDIC SEF CSM GRADUL I	S	MEDICI	PSIHIATRIE PEDIATRICA	1
1161	MEDIC PRIMAR	S	MEDICI	PSIHIATRIE PEDIATRICA	2
1162	PSIHOLOG	S	ALT PERSONAL SANITAR SUPERIOR	PSIHOLOG	1
1163	PSIHOLOG SPECIALIST	S	ALT PERSONAL SANITAR SUPERIOR	PSIHOLOG SPECIALIST	1
1164	ASISTENT SOCIAL	S	ALT PERSONAL SANITAR SUPERIOR	ASISTENT SOCIAL	1
1167	ASISTENT MED. PRINCIPAL	PL	PERSONAL SANITAR MEDIU	ASIST MED GENERALIST	3
1168	INSTRUCATOR ERGOTERAP	M	PERSONAL SANITAR MEDIU	INSTRUCTOR ERGOTERAP	1
1170	REGISTRATOR MED. PRINCIPAL	M	PERSONAL SANITAR MEDIU	REGISTRATOR MEDICAL	2
1171	INGRIJITOARE	G	PERSONAL AUXILIAR SANITARA	INGRIJITOARE	1
Nr. total posturi					13
DISPENSAR TBC					
1172	MEDIC SEF DISPENSAR TBC GRADUL I	S	MEDICI	PNEUMOFIZIOLOGIE	1
1175	MEDIC PRIMAR	S	MEDICI	PNEUMOFIZIOLOGIE	3
1176	MEDIC REZIDENT AN III	S	MEDICI	PNEUMOFIZIOLOGIE	1
1177	BIOLOG PRINCIPAL	S	ALT PERSONAL SANITAR SUPERIOR	BIOLOG	1
1178	ASISTENT MED. PRINCIPAL	S	ALT PERSONAL SANITAR SUPERIOR	ASIST MED GENERALIST	1
1185	ASISTENT MED. PRINCIPAL	PL	PERSONAL SANITAR MEDIU	ASIST MED GENERALIST	7
1186	ASISTENT MEDICAL	PL	PERSONAL SANITAR MEDIU	ASIST MED GENERALIST	1
1187	REGISTRATOR MED. PRINCIPAL	M	PERSONAL SANITAR MEDIU	REGISTRATOR MEDICAL	1
1188	SOFER II	M	MUNCITORI	SOFER II	1
1189	INGRIJITOARE	G	PERSONAL AUXILIAR SANITARA	INGRIJITOARE	1
Nr. total posturi					18
CENTRU DE SANATATE MULTIFUNCTIONAL OCNA MURES					
SPITALIZARE DE ZI					
1190	MEDIC	S	MEDICI	MEDICINA INTERNA	1
1191	MEDIC	S	MEDICI	PEDIATRIE	1
1192	MEDIC	S	MEDICI	OBSTETRICA GINECOLOGIE	1
1197	ASISTENT MED. PRINCIPAL	PL	PERSONAL SANITAR MEDIU	ASIST MED GENERALIST	5
1198	INFIRMIERA	M	PERSONAL AUXILIAR SANITARA	INFIRMIERA	1
1202	INGRIJITOARE	G	PERSONAL AUXILIAR SANITARA	INGRIJITOARE	4
CABINETE MEDICALE					
CABINET MEDICINA INTERNA					
1203	ASISTENT MED. PRINCIPAL	PL	PERSONAL SANITAR MEDIU	ASIST MED GENERALIST	1
CABINET PEDIATRIE					
1204	ASISTENT MED. PRINCIPAL	PL	PERSONAL SANITAR MEDIU	ASIST MED GENERALIST	1
CABINET OBSTETRICA GINECOLOGIE					
1205	ASISTENT MED. PRINCIPAL	PL	PERSONAL SANITAR MEDIU	ASIST MED GENERALIST	1
Nr. total posturi					16
COMPARTMENT APARATURA MEDICALA					
1206	INGINER APARATURA MEDICALA DE	S	ALT PERSONAL SANITAR SUPERIOR	INGINER APARATURA MEDICALA	1
1211	ASISTENT MED. PRINCIPAL	PL	PERSONAL SANITAR MEDIU	ASISTENT APARATURA MEDICALA	5
Nr. total posturi					6
SERVICIUL DE MANAGEMENT AL CALITATII SERVICIILOR MEDICALE					
1212	SEF SERVICIU GRADUL I	S	PERSONAL SANITAR SUPERIOR	JURIST/ECONOMIST/INGINER	1
MANAGEMENTUL CALITATII SERVICIILOR MEDICALE					
1213	MEDIC	S	MEDICI	MEDIC	1
1214	CONSILIER JURIDIC II	S	PERSONAL SANITAR SUPERIOR	CONSILIER JURIDIC	1
1216	INSPECTOR DE SPEC I	S	PERSONAL SANITAR SUPERIOR	JURIST/ECONOMIST	2

	STATISTICA				
1217	ASISTENT MED. PRINCIPAL	PL	PERSONAL SANITAR MEDIU	ASIST MED GENERALIST	1
1218	REGISTRATOR MED. PRINCIPAL	M	PERSONAL SANITAR MEDIU	REGISTRATOR MEDICAL	1
1219	REGISTRATOR MEDICAL	M	PERSONAL SANITAR MEDIU	REGISTRATOR MEDICAL	1
	Nr. total posturi				8
	COMPARTIMENT DE PREVENIRE SI COMBATERE A INFECTIILOR NOSOCOMIALE				
1220	MEDIC SEF SERV. GRADUL I	S	MEDICI	EPIDEMIOLOGIE	1
1222	ASISTENT MED. PRINCIPAL	PL	PERSONAL SANITAR MEDIU	IGIENA	2
1223	ASISTENT MEDICAL DEBUTANT	PL	PERSONAL SANITAR MEDIU	ASIST MED GENERALIST	1
1225	AGENT D.D.D.	G	PERSONAL AUXILIAR SANITAR	AGENT D.D.D.	2
1229	INGRIJITOARE	G	PERSONAL AUXILIAR SANITAR	INGRIJITOARE	4
	Nr. total posturi				10
	COMPARTIMENT INGRIJITOARE DE CURATENIE				
1319	INGRIJITOARE	G	PERSONAL AUXILIAR SANITAR	INGRIJITOARE	90
	Nr. total posturi				90
	COMPARTIMENT DE INTERNARII - INFORMATII				
1320	REGISTRATOR MED. PRINCIPAL	M	PERSONAL SANITAR MEDIU	REGISTRATOR MEDICAL	1
1322	REGISTRATOR MEDICAL	M	PERSONAL SANITAR MEDIU	REGISTRATOR MEDICAL	2
	Nr. total posturi				3
	B. STRUCTURI FUNCTIONALE - APARAT FUNCTIONAL				
	SERVICIUL FINANCIAR - CONTABILITATE SI INFORMATICA				
1323	SEF SERVICIU GRADUL I	S	TESA	ECONOMIST	1
1328	ECONOMIST I A	S	TESA	ECONOMIST	5
1329	ECONOMIST I	S	TESA	ECONOMIST	1
1330	CONTABIL IA	M	TESA	CONTABIL	1
1331	ANALIST I A	S	TESA	ANALIST	1
1333	ANALIST AJ. I A	M	TESA	ANALIST AJUTOR	2
	Nr. total posturi				11
	BIROU ACHIZITII PUBLICE SI APROVIZIONARE				
1334	SEF BIROU GRADUL I	S	TESA	INGINER/ECONOMIST	1
1337	ECONOMIST IA	S	TESA	ECONOMIST	3
1339	ECONOMIST I	S	TESA	ECONOMIST	2
1340	INSPECTOR DE SPECIALITATE I	S	TESA	JURIST	1
	Nr. total posturi				7
	MAGAZIE				
1341	SEF DEPOZIT I	M	TESA	SEF DEPOZIT I	1
1342	MAGAZIONER	M	TESA	MAGAZIONER	1
1344	MANIPULANT BUNURI	M	MUNCITORI	MANIPULANT BUNURI	2
	Nr. total posturi				4
	CONDUCATORI AUTO				
1345	MUNCITOR II		MUNCITORI	CONDUCATORI AUTO	1
1348	MUNCITOR III		MUNCITORI	CONDUCATORI AUTO	3
	Nr. total posturi				4
	SERVICIUL RESURSE UMANE SI RELATII CU PUBLICUL				
1349	SEF SERVICIU GRADUL I	S	TESA	ECONOMIST	1
	RESURSE UMANE				
1351	ECONOMIST IA	S	TESA	ECONOMIST	2
1353	INSPECTOR DE SPEC I	S	TESA	ECONOMIST	2
1354	ECONOMIST I	S	TESA	ECONOMIST	1
	RELATII CU PUBLICUL				
1356	INSPECTOR DE SPEC I	S	TESA	ECONOMIST/JURIST	2
	Nr. total posturi				8
	SERVICIUL TEHNIC ADMINISTRATIV SI PSM				
1357	SEF SERVICIU GRADUL I	S	TESA	JURIST/ECONOMIST/INGINEH	1
	TEHNIC ADMINISTRATIV SI PSM				
1359	INGINER IA	S	TESA	INGINER	2
1360	INSPECTOR DE SPECIALITATE I	S	TESA	JURIST/ECONOMIST/INGINEH	1
1361	ECONOMIST I A	S	TESA	ECONOMIST	1
1362	ARHIVAR	M	TESA	ARHIVAR	1
	MUNCITORI INDIRECT PRODUCTIVI				
1363	MUNCITOR I SEF	G	MUNCITORI	ELECTRICIAN	1
1367	MUNCITOR I	G	MUNCITORI	ELECTRICIAN	4
1370	MUNCITOR I	G	MUNCITORI	INSTALATOR	3
1373	MUNCITOR I	G	MUNCITORI	MECANIC	3
1379	MUNCITOR I	G	MUNCITORI	FOCHIST	6
1380	MUNCITOR II	G	MUNCITORI	FOCHIST	1
1381	MUNCITOR I	G	MUNCITORI	ZUGRAV	1
1382	MUNCITOR I	G	MUNCITORI	TAMPLAR	1
1383	MUNCITOR	G	MUNCITORI	TAPIER	1
1384	MUNCITOR IV	G	MUNCITORI	CROITOR	1
	CENTRALA TELEFONICA				
1386	MUNCITOR III	G	MUNCITORI	TELEFONISTA	2
1387	MUNCITOR NECALIFICAT	G	MUNCITORI	MUNCITOR NECALIFICAT	1
	MUNCITOR SPATII VERZI				
			MUNCITORI		

1388	MUNCITOR SP.VERZI	G	MUNCITORI		1
	ACTIVITATE DE INTRETINERE REVIZIE THE. ASCEA		MUNCITORI		
1392	MUNCITOR III	G	MUNCITORI	LIFTIERA	4
1393	MUNCITOR IV	G	MUNCITORI	LIFTIERA	1
	Nr. total posturi				37
	COMPARTIMENT JURIDIC				
1394	CONSILIER JUR. IA	S	TESA	JURIST	1
1395	CONSILIER JUR. II	S	TESA	JURIST	1
	Nr. total posturi				2
	COMPARTIMENT AUDIT				
1396	AUDITOR I	S	MEDICI	MEDICINA GENERALA	1
1397	AUDITOR I	S	TESA	AUDITOR I	1
	Nr. total posturi				2
	COMPARTIMENT RELIGIOS				
1399	PREOT I	S	ALT PERSONAL SANITAR SUPERIOR	PREOT	2
	Nr. total posturi				2
	DIETETICA SI BLOC ALIMENTAR				
1400	SEF FORMATIE MUNCITORI		MUNCITORI		1
	DIETETICA				
1402	ASISTENT MED. PRINCIPAL	PL	PERSONAL SANITAR MEDIU	ASIST MED GENERALIST	2
	BLOCUL ALIMENTAR				
1408	MUNCITOR I	G	MUNCITORI	BUCATAR	6
1414	MUNCITOR II	G	MUNCITORI	BUCATAR	6
1417	MUNCITOR IV	G	MUNCITORI	BUCATAR	3
	Nr. total posturi				18
	GARDEROBA				
1420	GARDEROBA	G	PERSONAL AUXILIAR SANITAR	GARDEROBA	3
	Nr. total posturi				3
	SPALATORIE				
1421	SPALATOREASA SEF	M	PERSONAL AUXILIAR SANITAR	SPALATOREASA	1
1430	SPALATOREASA	G	PERSONAL AUXILIAR SANITAR	SPALATOREASA	9
	Nr. total posturi				10
	TOTAL POSTURI UNITATE				1430

6.	Reparație capitală Centru multifuncțional de sănătate Oena Mureș	700 670	700 670	700 670	700 670									dec.15
----	--	------------	------------	------------	------------	--	--	--	--	--	--	--	--	--------

LISTA

poziției "Alte cheltuieli de investiții", defalcată pe categorii de bunuri
repartizate pentru Spitalul Județean de Urgență Alba, pe anul 2015

anexa nr.1b

mii lei

Nr.crt.	Nominalizarea	U.M.	Cantitatea	Valoarea
	achizițiilor de bunuri și a altor cheltuieli de investiții			
	T o t a l , din care:			6.092,00
II.	Dotări independente, total, din care:			2.128,50
1.	Analizator automat de bacteriologie	buc.	1	170,00
2.	Autoclav	buc.	1	35,00
3.	Aparat de încălzire cu aer cald prin paturici	buc.	1	10,00
4.	Aparat de aspiratie	buc.	1	5,50
5.	Aparat Rxgrafie direct digitală cu detector digital (FD) mobil	buc.	1	470,00
6.	Camera video pentru microscop operator	buc.	1	41,00
7.	Defibrilator automat	buc.	1	45,00
8.	Ecograf	buc.	1	155,00
9.	Ecodoppler	buc.	1	220,00
10.	Electrocardiograf	buc.	3	45,00
11.	Elevator	buc.	3	30,00
12.	Injectomat	buc.	5	50,00
13.	Hota dizolvare citostatice cu 2 posturi de lucru și flux laminar	buc.	1	20,00
14.	Holter TA	buc.	1	15,00
15.	Holter ECG	buc.	1	15,00
16.	Licență soft	buc.	70	43,00
17.	Licență antivirus 300 stații	buc.	1	23,00
18.	Masină de spălat rufe industrială capacitate 27 kg	buc.	1	32,00
19.	Masa de călcat	buc.	1	49,00
20.	Mașina de spălat și dezinfectat recipiente	buc.	1	28,00
21.	Monitor cu capnograf	buc.	3	54,00
22.	Monitor diagnostic mamografie 5 Mpixel	buc.	2	46,00
23.	Monitor funcții vitale	buc.	5	50,00
24.	Autoutilitară	buc.	1	66,00
25.	Targă specială pentru sala cateterism	buc.	1	30,00
26.	Sistem informatic - Proiect I-Locată	buc.	1	37,00
27.	Sistem informatic integrat pentru managementul spitalului-Proiect E-Sanatate	buc.	1	344,00
IV.	Cheltuieli de proiectare pentru elaborarea studiilor de prefezabilitate și fezabilitate aferente obiectivului, total, din care:			191,50
1.	Reabilitarea termică a Spitalului Județean de Urgență Alba Iulia- SF, Expertiză tehnică de rezistență, audit energetic.			144,00
2.	Modernizare infrastructură sanitară Secțiile Cardiologie, Medicină internă ale Spitalului Județean de Urgență Alba Iulia, SF, expertiză tehnică de rezistență			29,40

3.	Modernizare infrastructură sanitară Secțiile Obstetrică - ginecologie, Neonatologie ale Spitalului Județean de Urgență Alba Iulia -SF, expertiză tehnică de rezistență			18,10
e.	Reparații capitale, total, din care:			3.772,00
1.	Reparație capitală secția Boli Infecțioase			35,50
2.	Reparație capitală instalații sanitare, termice, fluide medicale corpuri clădire A+B			155,00
3.	Reparații capitale Secțiile Chirurgie Generală, Urologie			1.237,00
4.	Reparații capitale Secția Gastroenterologie			1.383,00
7.	Reparații capitale Secția Psihiatrie			261,50
8.	Reparații capitale Centru Multifuncțional de sănătate Ocna Mureș			700,00

BUGETUL CENTRALIZAT AL INSTITUTIILOR PUBLICE SI ACTIVITATILOR FINANTATE INTEGRAL SAU PARTIAL DIN VENITURI PROPRII SI SUBVENTII

01-Ianuarie-2015

PROPUNERE: Deschidere buget initial

(mil lei)

Denumirea indicatorilor	Cod indicator	Rand	Buget 2015	Estimari		
				2016	2017	2018
TOTAL VENITURI (cod0002+0015+0016+0017+4510)	000110	r 1	4.719,00	5.259,00	5.302,00	5.302,00
I. VENITURI CURENTE (cod 00.03+00.12)		r 2	4.418,27	4.959,00	5.002,00	5.002,00
C. VENITURI NEFISCALE (cod 00.13+00.14)	0012	r 8	4.418,27	4.959,00	5.002,00	5.002,00
C1. VENITURI DIN PROPRIETATE(cod 30.10+31.10)	0013	r 9	1,00	0,00	0,00	0,00
Venituri din dobanzi (cod 31.10.03)	3110	r 16	1,00	0,00	0,00	0,00
Alte venituri din dobanzi	311003	r 17	1,00	0,00	0,00	0,00
C2. VANZARI DE BUNURI SI SERVICII(33.10+34.10+35.10+36.10+37.10)	0014	r 18	4.417,27	4.959,00	5.002,00	5.002,00
Venituri din prestari de servicii si alte activitati(cod 33.10.05+33.10.08+33.10.13+33.10.14+33.10.16+33.10.17+33.10.19+33.10.21+33.10.30 la	3310	r 19	4.417,27	4.959,00	5.002,00	5.002,00
Venituri din contractele incheiate cu casele de asigurari sociale de sanatate	331021	r 29	3.899,00	4.408,00	4.443,00	4.443,00
Venituri din contracte incheiate cu directiile de sanat publica alocate de la bug de stat	331030	r 30	387,00	397,00	400,00	400,00
Venituri din contractele incheiate cu directiile de sanat publica alocate din ven proprii ale Min.Sanatatii	331031	r 31	110,00	132,00	136,00	136,00
Alte venituri din prestari de servicii si alte activitati	331050	r 33	21,27	22,00	23,00	23,00
OPERATIUNI FINANCIARE(cod4010)	0016	r 49	0,73	0,00	0,00	0,00
Incasari din rambursarea imprumuturilor acordate	4010	r 50	0,73	0,00	0,00	0,00
Sume utilizate din excedentul anului precedent pentru efectuarea de cheltuieli	401015	r 51	0,73	0,00	0,00	0,00
IV. SUBVENTII(cod 0018)	0017	r 53	300,00	300,00	300,00	300,00
SUBVENTII DE LA ALTE NIVELE ALE ADMINISTRATIEI PUBLICE(42.10+43.10)	0018	r 54	300,00	300,00	300,00	300,00
Subventii de la alte administratii(cod 43.10.09+43.10.10+43.10.14+43.10.15+43.10.16+43.10.17+43.10.19)	4310	r 60	300,00	300,00	300,00	300,00
Subventii din bugetele locale pentru finantarea cheltuielilor curente din domeniul sanatatii	431010	r 62	41,28	41,00	41,00	41,00
Subventii de la bugetul local pentru finantarea cheltuielilor de capital din domeniul sanatatii	431014	r 63	258,72	259,00	259,00	259,00
VENITURILE SECTIUNII DE FUNCTIONARE (00.02+00.17)	000110	r 89	4.459,55	5.000,00	5.043,00	5.043,00
I. VENITURI CURENTE (cod 00.03+00.12)	0010	r 90	4.418,27	4.959,00	5.002,00	5.002,00
C.VENITURI NEFISCALE(0013+0014)	0012	r 96	4.418,27	4.959,00	5.002,00	5.002,00

Denumirea indicatorilor	Cod indicator	Rand	Buget 2015	Estimari		
				2016	2017	2018
C1. VENITURI DIN PROPRIETATE(cod 30.10+31.10)	0013	r 97	1,00	0,00	0,00	0,00
Venituri din dobanzi	3110	r 104	1,00	0,00	0,00	0,00
Alte venituri din dobanzi	311003	r 105	1,00	0,00	0,00	0,00
C2. VANZARI DE BUNURI SI SERVICII(33.10+34.10+35.10+36.10+37.10)	0014	r 106	4.417,27	4.959,00	5.002,00	5.002,00
Venituri din prestari de servicii si alte activitati(cod 33.10.05 la 33.10.50)	3310	r 107	4.417,27	4.959,00	5.002,00	5.002,00
Venituri din contractele incheiate cu casele de asigurari sociale de sanatate	331021	r 117	3.899,00	4.408,00	4.443,00	4.443,00
Venituri din contracte incheiate cu directiile de sanat publica alocate de la bug de stat	331030	r 118	387,00	397,00	400,00	400,00
Venituri din contractele incheiate cu directiile de sanat publica alocate din ven proprii ale Min.Sanatatii	331031	r 119	110,00	132,00	136,00	136,00
Alte venituri din prestari de servicii si alte activitati	331050	r 121	21,27	22,00	23,00	23,00
IV. SUBVENTII (cod 00.18)	0017	r 136	41,28	41,00	41,00	41,00
SUBVENTII DE LA ALTE NIVELE ALE ADMINISTRATIEI PUBLICE(cod 43.10)	0018	r 137	41,28	41,00	41,00	41,00
Subventii de la alte administratii	4310	r 141	41,28	41,00	41,00	41,00
Subventii din bugetele locale pentru finantarea cheltuielilor curente din domeniul sanatatii	431010	r 143	41,28	41,00	41,00	41,00
VENITURILE SECTIUNII DE DEZVOLTARE(cod0002+0015+0016+0017+4510)	000110	r 145	259,45	259,00	259,00	259,00
OPERATIUNI FINANCIARE	0018	r 155	0,73	0,00	0,00	0,00
Incasari din rambursarea imprumuturilor acordate	4010	r 156	0,73	0,00	0,00	0,00
Sume utilizate din excedentul anului precedent pentru efectuarea de cheltuieli	401015	r 157	0,73	0,00	0,00	0,00
IV SUBVENTII (cod 00.18)	0017	r 158	258,72	259,00	259,00	259,00
Subventii de la alte nivele ale administratiei publice (cod 42.10+43.10)	0018	r 159	258,72	259,00	259,00	259,00
Subventii de la alte administratii (cod 43.10.14+43.10.16+43.10.17)	4310	r 163	258,72	259,00	259,00	259,00
Subventii de la bug. locale pentru finantarea cheltuielilor de capital din domeniul sanatatii	431014	r 164	258,72	259,00	259,00	259,00
TOTAL CHELTUIELI (cod 50.10+59.10+63.10+69.10+79.10)	5018	r 189	4.719,00	5.259,00	5.302,00	5.302,00
CHELTUIELI CURENTE	10.01	r 190	4.459,55	5.000,00	5.043,00	5.043,00
TITLUL I CHELTUIELI DE PERSONAL	10.10	r 191	3.071,00	3.438,00	3.438,00	3.438,00
Cheltuieli salariale in bani (cod 10.01.01 la 10.01.16+10.01.30)	10.1001	r 191	2.482,00	0,00	0,00	0,00
Salarii de baza	10.100101	r 191	1.457,00	0,00	0,00	0,00
Sporuri pentru conditii de munca	10.100105	r 191	734,00	0,00	0,00	0,00
Alte sporuri	10.100106	r 191	127,00	0,00	0,00	0,00
Fond aferent platii cu ora	10.100111	r 191	136,00	0,00	0,00	0,00
Alte drepturi salariale in bani	10.100130	r 191	28,00	0,00	0,00	0,00
Cheltuieli salariale in natura (cod 10.02.01 la 10.02.30)	10.1002	r 191	15,00	0,00	0,00	0,00
Tichete de masa	10.100201	r 191	15,00	0,00	0,00	0,00

Denumirea indicatorilor	Cod indicator	Rand	Buget 2015	Estimari		
				2016	2017	2018
Contributii (cod 10.03.01 la 10.03.06)	10.1003	r 191	574,00	0,00	0,00	0,00
Contributii de asigurari sociale de stat	10.100301	r 191	392,00	0,00	0,00	0,00
Contributii de asigurari de somaj	10.100302	r 191	19,00	0,00	0,00	0,00
Contributii de asigurari sociale de sanatate	10.100303	r 191	131,00	0,00	0,00	0,00
Contributii de asigurari pentru accidente de munca si boli profesionale	10.100304	r 191	9,00	0,00	0,00	0,00
Contributii pt concedii si indemnizatii	10.100306	r 191	23,00	0,00	0,00	0,00
TITLUL II BUNURI SI SERVICII	10.20	r 192	1.388,55	1.562,00	1.605,00	1.605,00
Bunuri si servicii (cod 20.01.01 la 20.01.09+20.01.30)	10.2001	r 192	501,27	0,00	0,00	0,00
Furnituri de birou	10.200101	r 192	16,00	0,00	0,00	0,00
Materiale pentru curatenie	10.200102	r 192	16,00	0,00	0,00	0,00
Incalzit, iluminat si forta motrica	10.200103	r 192	285,27	0,00	0,00	0,00
Apa, canal si salubritate	10.200104	r 192	63,00	0,00	0,00	0,00
Carburanti si lubrefiantix	10.200105	r 192	8,00	0,00	0,00	0,00
Piese de schimb	10.200106	r 192	2,00	0,00	0,00	0,00
Posta, telecomunicatii, radio, tv, internet	10.200108	r 192	24,00	0,00	0,00	0,00
Materiale si prestari de servicii cu caracter functional	10.200109	r 192	11,00	0,00	0,00	0,00
Alte bunuri si servicii pentru intretinere si functionare	10.200130	r 192	76,00	0,00	0,00	0,00
Reparatii curente	10.2002	r 192	44,28	0,00	0,00	0,00
Hrana (cod 20.03.01+20.03.02)	10.2003	r 192	160,00	0,00	0,00	0,00
Hrana pentru oameni	10.200301	r 192	160,00	0,00	0,00	0,00
Medicamente si materiale sanitare(cod 20.04.01 la 20.04.04)	10.2004	r 192	468,00	0,00	0,00	0,00
Medicamente	10.200401	r 192	339,00	0,00	0,00	0,00
Materiale sanitare	10.200402	r 192	81,00	0,00	0,00	0,00
Reactivi	10.200403	r 192	28,00	0,00	0,00	0,00
Dezinfectanti	10.200404	r 192	20,00	0,00	0,00	0,00
Bunuri de natura obiectelor de inventar (cod 20.05.01 la 20.05.03+20.05.30)	10.2005	r 192	9,00	0,00	0,00	0,00
Alte obiecte de inventar	10.200530	r 192	9,00	0,00	0,00	0,00
Deplasari, detasari, transferari (cod 20.06.01+20.06.02)	10.2006	r 192	10,00	0,00	0,00	0,00
Deplasari interne, detasari, transferari	10.200601	r 192	10,00	0,00	0,00	0,00
Materiale de laborator	10.2009	r 192	21,00	0,00	0,00	0,00
Carti, publicatii si materiale documentare	10.2011	r 192	1,00	0,00	0,00	0,00
Pregatire profesionala	10.2013	r 192	15,00	0,00	0,00	0,00
Protectia muncii	10.2014	r 192	1,00	0,00	0,00	0,00

Denumirea indicatorilor	Cod indicator	Rand	Buget 2015	Estimari		
				2016	2017	2018
Alte cheltuieli (cod 20.30.01 la 20.30.04+20.30.06+20.30.07+20.30.09+20.30.30)	10.2030	r 192	158,00	0,00	0,00	0,00
Prime de asigurare non-viata	10.203003	r 192	8,00	0,00	0,00	0,00
Chirii	10.203004	r 192	1,00	0,00	0,00	0,00
Alte cheltuieli cu bunuri si servicii	10.203030	r 192	149,00	0,00	0,00	0,00
CHELTUIELI DE CAPITAL	10.70	r 201	259,45	259,00	259,00	259,00
TITLUL IX ACTIVE NEFINANCIARE	10.71	r 202	259,45	259,00	259,00	259,00
Active fixe (cod 71.01.01 la 71.01.03+71.01.30)	10.7101	r 202	203,45	0,00	0,00	0,00
Masini, echipamente si mijloace de transport	10.710102	r 202	114,00	0,00	0,00	0,00
Mobilier, aparatura birotica si alte active corporale	10.710103	r 202	74,68	0,00	0,00	0,00
Alte active fixe	10.710130	r 202	14,77	0,00	0,00	0,00
Reparatii capitale aferente activelor fixe	10.7103	r 202	56,00	0,00	0,00	0,00
PARTEA A III-A CHELTUIELI SOCIAL-CULTURAL E(cod 65.10+66.10+67.10+68.10)	6310	r 280	4.719,00	5.259,00	5.302,00	5.302,00
Sanatate(cod 66.10.06+66.10.08+66.10.50)	6610	r 316	4.719,00	5.259,00	5.302,00	5.302,00
CHELTUIELI CURENTE	6610.01	r 317	4.459,55	5.000,00	5.043,00	5.043,00
TITLUL I CHELTUIELI DE PERSONAL	6610.10	r 318	3.071,00	3.438,00	3.438,00	3.438,00
Cheltuieli salariale in bani (cod 10.01.01 la 10.01.16+10.01.30)	6610.1001	r 318	2.482,00	0,00	0,00	0,00
Salarii de baza	6610.100101	r 318	1.457,00	0,00	0,00	0,00
Sporuri pentru conditii de munca	6610.100105	r 318	734,00	0,00	0,00	0,00
Alte sporuri	6610.100106	r 318	127,00	0,00	0,00	0,00
Fond aferent platii cu ora	6610.100111	r 318	136,00	0,00	0,00	0,00
Alte drepturi salariale in bani	6610.100130	r 318	28,00	0,00	0,00	0,00
Cheltuieli salariale in natura (cod 10.02.01 la 10.02.30)	6610.1002	r 318	15,00	0,00	0,00	0,00
Tichete de masa	6610.100201	r 318	15,00	0,00	0,00	0,00
Contributii (cod 10.03.01 la 10.03.06)	6610.1003	r 318	574,00	0,00	0,00	0,00
Contributii de asigurari sociale de stat	6610.100301	r 318	392,00	0,00	0,00	0,00
Contributii de asigurari de somaj	6610.100302	r 318	19,00	0,00	0,00	0,00
Contributii de asigurari sociale de sanatate	6610.100303	r 318	131,00	0,00	0,00	0,00
Contributii de asigurari pentru accidente de munca si boli profesionale	6610.100304	r 318	9,00	0,00	0,00	0,00
Contributii pt concedii si indemnizatii	6610.100306	r 318	23,00	0,00	0,00	0,00
TITLUL II BUNURI SI SERVICII	6610.20	r 319	1.388,55	1.562,00	1.605,00	1.605,00
Bunuri si servicii (cod 20.01.01 la 20.01.09+20.01.30)	6610.2001	r 319	501,27	0,00	0,00	0,00
Furnituri de birou	6610.200101	r 319	16,00	0,00	0,00	0,00
Materiale pentru curatenie	6610.200102	r 319	16,00	0,00	0,00	0,00

Denumirea indicatorilor	Cod indicator	Rand	Buget 2015	Estimari		
				2016	2017	2018
Incalzit, iluminat si forta motrica	6610.200103	r 319	285,27	0,00	0,00	0,00
Apa, canal si salubritate	6610.200104	r 319	63,00	0,00	0,00	0,00
Carburanti si lubrefiantix	6610.200105	r 319	8,00	0,00	0,00	0,00
Piese de schimb	6610.200106	r 319	2,00	0,00	0,00	0,00
Posta, telecomunicatii, radio, tv, Internet	6610.200108	r 319	24,00	0,00	0,00	0,00
Materiale si prestari de servicii cu caracter functional	6610.200109	r 319	11,00	0,00	0,00	0,00
Alte bunuri si servicii pentru intretinere si functionare	6610.200130	r 319	76,00	0,00	0,00	0,00
Reparatii curente	6610.2002	r 319	44,28	0,00	0,00	0,00
Hrana (cod 20.03.01+20.03.02)	6610.2003	r 319	160,00	0,00	0,00	0,00
Hrana pentru oameni	6610.200301	r 319	160,00	0,00	0,00	0,00
Medicamente si materiale sanitare(cod 20.04.01 la 20.04.04)	6610.2004	r 319	468,00	0,00	0,00	0,00
Medicamente	6610.200401	r 319	339,00	0,00	0,00	0,00
Materiale sanitare	6610.200402	r 319	81,00	0,00	0,00	0,00
Reactivi	6610.200403	r 319	28,00	0,00	0,00	0,00
Dezinfectanti	6610.200404	r 319	20,00	0,00	0,00	0,00
Bunuri de natura obiectelor de inventar (cod 20.05.01 la 20.05.03+20.05.30)	6610.2005	r 319	9,00	0,00	0,00	0,00
Alte obiecte de inventar	6610.200530	r 319	9,00	0,00	0,00	0,00
Deplasari, detasari, transferari (cod 20.06.01+20.06.02)	6610.2006	r 319	10,00	0,00	0,00	0,00
Deplasari interne, detasari, transferari	6610.200601	r 319	10,00	0,00	0,00	0,00
Materiale de laborator	6610.2009	r 319	21,00	0,00	0,00	0,00
Carti, publicatii si materiale documentare	6610.2011	r 319	1,00	0,00	0,00	0,00
Pregatire profesionala	6610.2013	r 319	15,00	0,00	0,00	0,00
Protectia muncii	6610.2014	r 319	1,00	0,00	0,00	0,00
Alte cheltuieli (cod 20.30.01 la 20.30.04+20.30.06+20.30.07+20.30.09+20.30.30)	6610.2030	r 319	158,00	0,00	0,00	0,00
Prime de asigurare non-viata	6610.203003	r 319	8,00	0,00	0,00	0,00
Chiri	6610.203004	r 319	1,00	0,00	0,00	0,00
Alte cheltuieli cu bunuri si servicii	6610.203030	r 319	149,00	0,00	0,00	0,00
CHELTUIELI DE CAPITAL	6610.70	r 328	259,45	259,00	259,00	259,00
TITLUL XII ACTIVE NEFINANCIARE	6610.71	r 329	259,45	259,00	259,00	259,00
Active fixe (cod 71.01.01 la 71.01.03+71.01.30)	6610.7101	r 329	203,45	0,00	0,00	0,00
Masini, echipamente si mijloace de transport	6610.710102	r 329	114,00	0,00	0,00	0,00
Mobilier, aparatura birotica si alte active corporale	6610.710103	r 329	74,68	0,00	0,00	0,00
Alte active fixe	6610.710130	r 329	14,77	0,00	0,00	0,00

Denumirea indicatorilor	Cod indicator	Rand	Buget 2015	Estimari		
				2016	2017	2018
Reparatii capitale aferente activelor fixe	6610.7103	r 329	58,00	0,00	0,00	0,00
Servicii medicale in unitati sanitare cu paturi	661006	r 337	4.719,00	5.259,00	5.302,00	5.302,00
Spitale generale	66100601	r 338	4.719,00	5.259,00	5.302,00	5.302,00
CHELTUIELILE SECTIUNII DE FUNCTIONARE(COD 50.10+59.10+63.10+69.10+79.10)	5010	r 561	4.459,55	5.000,00	5.043,00	5.043,00
CHELTUIELI CURENTE	10.01	r 562	4.459,55	5.000,00	5.043,00	5.043,00
Titlul I Cheltuieli de personal	10.10	r 563	3.071,00	3.438,00	3.438,00	3.438,00
Cheltuieli salariale in bani (cod 10.01.01 la 10.01.16+10.01.30)	10.1001	r 563	2.482,00	0,00	0,00	0,00
Salarii de baza	10.100101	r 563	1.457,00	0,00	0,00	0,00
Sporuri pentru conditii de munca	10.100105	r 563	734,00	0,00	0,00	0,00
Alte sporuri	10.100106	r 563	127,00	0,00	0,00	0,00
Fond aferent platii cu ora	10.100111	r 563	136,00	0,00	0,00	0,00
Alte drepturi salariale in bani	10.100130	r 563	28,00	0,00	0,00	0,00
Cheltuieli salariale in natura (cod 10.02.01 la 10.02.30)	10.1002	r 563	15,00	0,00	0,00	0,00
Tichete de masa	10.100201	r 563	15,00	0,00	0,00	0,00
Contributii (cod 10.03.01 la 10.03.06)	10.1003	r 563	574,00	0,00	0,00	0,00
Contributii de asigurari sociale de stat	10.100301	r 563	392,00	0,00	0,00	0,00
Contributii de asigurari de somaj	10.100302	r 563	19,00	0,00	0,00	0,00
Contributii de asigurari sociale de sanatate	10.100303	r 563	131,00	0,00	0,00	0,00
Contributii de asigurari pentru accidente de munca si boli profesionale	10.100304	r 563	9,00	0,00	0,00	0,00
Contributii pt concedii si indemnizatii	10.100306	r 563	23,00	0,00	0,00	0,00
Titlul II Bunuri si servicii	10.20	r 564	1.388,55	1.562,00	1.605,00	1.605,00
Bunuri si servicii (cod 20.01.01 la 20.01.09+20.01.30)	10.2001	r 564	501,27	0,00	0,00	0,00
Furnituri de birou	10.200101	r 564	16,00	0,00	0,00	0,00
Materiale pentru curatenie	10.200102	r 564	16,00	0,00	0,00	0,00
Incalzit, iluminat si forta motrica	10.200103	r 564	285,27	0,00	0,00	0,00
Apa, canal si salubritate	10.200104	r 564	63,00	0,00	0,00	0,00
Carburanti si lubrefiantii	10.200105	r 564	8,00	0,00	0,00	0,00
Piese de schimb	10.200106	r 564	2,00	0,00	0,00	0,00
Posta, telecomunicatii, radio, tv, internet	10.200108	r 564	24,00	0,00	0,00	0,00
Materiale si prestari de servicii cu caracter functional	10.200109	r 564	11,00	0,00	0,00	0,00
Alte bunuri si servicii pentru intretinere si functionare	10.200130	r 564	76,00	0,00	0,00	0,00
Reparatii curente	10.2002	r 564	44,28	0,00	0,00	0,00
Hrana (cod 20.03.01+20.03.02)	10.2003	r 564	160,00	0,00	0,00	0,00

Denumirea indicatorilor	Cod indicator	Rand	Buget 2015	Estimari		
				2016	2017	2018
Hrana pentru oameni	10.200301	r 564	160,00	0,00	0,00	0,00
Medicamente si materiale sanitare(cod 20.04.01 la 20.04.04)	10.2004	r 564	468,00	0,00	0,00	0,00
Medicamente	10.200401	r 564	339,00	0,00	0,00	0,00
Materiale sanitare	10.200402	r 564	81,00	0,00	0,00	0,00
Reactivi	10.200403	r 564	28,00	0,00	0,00	0,00
Dezinfectanti	10.200404	r 564	20,00	0,00	0,00	0,00
Bunuri de natura obiectelor de inventar (cod 20.05.01 la 20.05.03+20.05.30)	10.2005	r 564	9,00	0,00	0,00	0,00
Alte obiecte de inventar	10.200530	r 564	9,00	0,00	0,00	0,00
Deplasari, detasari, transferari (cod 20.06.01+20.06.02)	10.2006	r 564	10,00	0,00	0,00	0,00
Deplasari interne, detasari, transferari	10.200601	r 564	10,00	0,00	0,00	0,00
Materiale de laborator	10.2009	r 564	21,00	0,00	0,00	0,00
Carti, publicatii si materiale documentare	10.2011	r 564	1,00	0,00	0,00	0,00
Pregatire profesionala	10.2013	r 564	15,00	0,00	0,00	0,00
Protectia muncii	10.2014	r 564	1,00	0,00	0,00	0,00
Alte cheltuieli (cod 20.30.01 la 20.30.04+20.30.06+20.30.07+20.30.09+20.30.30)	10.2030	r 564	158,00	0,00	0,00	0,00
Prime de asigurare non-viata	10.203003	r 564	8,00	0,00	0,00	0,00
Chirii	10.203004	r 564	1,00	0,00	0,00	0,00
Alte cheltuieli cu bunuri si servicii	10.203030	r 564	149,00	0,00	0,00	0,00
PARTEA A III-A CHELTUIELI SOCIAL-CULTURALE(cod 65.10+66.10+67.10+68.10)	63.10	r 632	4.459,55	5.000,00	5.043,00	5.043,00
Sanatate(cod 66.10.06+66.10.08+66.10.50)	6610	r 663	4.459,55	5.000,00	5.043,00	5.043,00
CHELTUIELI CURENTE	6610.10	r 664	4.459,55	5.000,00	5.043,00	5.043,00
Titlul I Cheltuieli de personal	6610.10	r 665	3.071,00	3.438,00	3.438,00	3.438,00
Cheltuieli salariale in bani (cod 10.01.01 la 10.01.16+10.01.30)	6610.1001	r 665	2.482,00	0,00	0,00	0,00
Salarii de baza	6610.100101	r 665	1.457,00	0,00	0,00	0,00
Sporuri pentru conditii de munca	6610.100105	r 665	734,00	0,00	0,00	0,00
Alte sporuri	6610.100106	r 665	127,00	0,00	0,00	0,00
Fond aferent platii cu ora	6610.100111	r 665	136,00	0,00	0,00	0,00
Alte drepturi salariale in bani	6610.100130	r 665	28,00	0,00	0,00	0,00
Cheltuieli salariale in natura (cod 10.02.01 la 10.02.30)	6610.1002	r 665	15,00	0,00	0,00	0,00
Tichete de masa	6610.100201	r 665	15,00	0,00	0,00	0,00
Contributii (cod 10.03.01 la 10.03.06)	6610.1003	r 665	574,00	0,00	0,00	0,00
Contributii de asigurari sociale de stat	6610.100301	r 665	392,00	0,00	0,00	0,00
Contributii de asigurari de somaj	6610.100302	r 665	19,00	0,00	0,00	0,00

Denumirea indicatorilor	Cod indicator	Rand	Buget 2015	Estimari		
				2016	2017	2018
Contributii de asigurari sociale de sanatate	6610.100303	r 665	131,00	0,00	0,00	0,00
Contributii de asigurari pentru accidente de munca si boli profesionale	6610.100304	r 665	9,00	0,00	0,00	0,00
Contributii pt concedii si indemnizatii	6610.100306	r 665	23,00	0,00	0,00	0,00
Titlul II Bunuri si servicii	6610.20	r 666	1.388,55	1.562,00	1.605,00	1.605,00
Bunuri si servicii (cod 20.01.01 la 20.01.09+20.01.30)	6610.2001	r 666	501,27	0,00	0,00	0,00
Furnituri de birou	6610.200101	r 666	16,00	0,00	0,00	0,00
Materiale pentru curatenie	6610.200102	r 666	16,00	0,00	0,00	0,00
Incalzit, iluminat si forta motrica	6610.200103	r 666	285,27	0,00	0,00	0,00
Apa, canal si salubritate	6610.200104	r 666	63,00	0,00	0,00	0,00
Carburanti si lubrifianti	6610.200105	r 666	8,00	0,00	0,00	0,00
Piese de schimb	6610.200106	r 666	2,00	0,00	0,00	0,00
Posta, telecomunicatii, radio, tv, internet	6610.200108	r 666	24,00	0,00	0,00	0,00
Materiale si prestari de servicii cu caracter functional	6610.200109	r 666	11,00	0,00	0,00	0,00
Alte bunuri si servicii pentru intretinere si functionare	6610.200130	r 666	76,00	0,00	0,00	0,00
Reparatii curente	6610.2002	r 666	44,28	0,00	0,00	0,00
Hrana (cod 20.03.01+20.03.02)	6610.2003	r 666	160,00	0,00	0,00	0,00
Hrana pentru oameni	6610.200301	r 666	160,00	0,00	0,00	0,00
Medicamente si materiale sanitare(cod 20.04.01 la 20.04.04)	6610.2004	r 666	468,00	0,00	0,00	0,00
Medicamente	6610.200401	r 666	339,00	0,00	0,00	0,00
Materiale sanitare	6610.200402	r 666	81,00	0,00	0,00	0,00
Reactivi	6610.200403	r 666	28,00	0,00	0,00	0,00
Dezinfectanti	6610.200404	r 666	20,00	0,00	0,00	0,00
Bunuri de natura obiectelor de inventar (cod 20.05.01 la 20.05.03+20.05.30)	6610.2005	r 666	9,00	0,00	0,00	0,00
Alte obiecte de inventar	6610.200530	r 666	9,00	0,00	0,00	0,00
Deplasari, detasari, transferari (cod 20.06.01+20.06.02)	6610.2006	r 666	10,00	0,00	0,00	0,00
Deplasari interne, detasari, transferari	6610.200601	r 666	10,00	0,00	0,00	0,00
Materiale de laborator	6610.2009	r 666	21,00	0,00	0,00	0,00
Carti, publicatii si materiale documentare	6610.2011	r 666	1,00	0,00	0,00	0,00
Pregatire profesionala	6610.2013	r 666	15,00	0,00	0,00	0,00
Protectia muncii	6610.2014	r 666	1,00	0,00	0,00	0,00
Alte cheltuieli (cod 20.30.01 la 20.30.04+20.30.06+20.30.07+20.30.09+20.30.30)	6610.2030	r 666	158,00	0,00	0,00	0,00
Prime de asigurare non-viata	6610.203003	r 666	8,00	0,00	0,00	0,00
Chiri	6610.203004	r 666	1,00	0,00	0,00	0,00

Denumirea indicatorilor	Cod indicator	Rand	Buget 2015	Estimari		
				2016	2017	2018
Alte cheltuieli cu bunuri si servicii	6610.203030	r 666	149,00	0,00	0,00	0,00
Servicii medicale in unitati sanitare cu paturi	661006	r 679	4.459,55	5.000,00	5.043,00	5.043,00
Spitale generale	66100601	r 680	4.459,55	5.000,00	5.043,00	5.043,00
CHELTUIELILE SECTIUNII DE DEZVOLTARE(COD 50.10+59.10+63.10+69.10+79.10)	5010	r 861	259,45	259,00	259,00	259,00
CHELTUIELI DE CAPITAL	10.70	r 866	259,45	259,00	259,00	259,00
Titlul XII Active nefinanciare	10.71	r 867	259,45	259,00	259,00	259,00
Active fixe (cod 71.01.01 la 71.01.03+71.01.30)	10.7101	r 867	203,45	0,00	0,00	0,00
Masini, echipamente si mijloace de transport	10.710102	r 867	114,00	0,00	0,00	0,00
Mobilier, aparatura birotica si alte active corporale	10.710103	r 867	74,68	0,00	0,00	0,00
Alte active fixe	10.710130	r 867	14,77	0,00	0,00	0,00
Reparatii capitale aferente activelor fixe	10.7103	r 867	56,00	0,00	0,00	0,00
PARTEA A III-A CHELTUIELI SOCIAL-CULTURALE(COD 65.10+66.10+67.10+68.10)	6310	r 920	259,45	259,00	259,00	259,00
Sanatate(cod 66.10.06+66.10.08+66.10.50)	6610	r 948	259,45	259,00	259,00	259,00
CHELTUIELI DE CAPITAL	6610.70	r 953	259,45	259,00	259,00	259,00
Titlul XII Active nefinanciare	6610.71	r 954	259,45	259,00	259,00	259,00
Active fixe (cod 71.01.01 la 71.01.03+71.01.30)	6610.7101	r 954	203,45	0,00	0,00	0,00
Masini, echipamente si mijloace de transport	6610.710102	r 954	114,00	0,00	0,00	0,00
Mobilier, aparatura birotica si alte active corporale	6610.710103	r 954	74,68	0,00	0,00	0,00
Alte active fixe	6610.710130	r 954	14,77	0,00	0,00	0,00
Reparatii capitale aferente activelor fixe	6610.7103	r 954	56,00	0,00	0,00	0,00
Servicii medicale in unitati sanitare cu paturi	661006	r 961	259,45	259,00	259,00	259,00
Spitale generale	66100601	r 962	259,45	259,00	259,00	259,00

STAT DE FUNCTII

Nr. crt.	Denumirea functiei	Nivel studii	Specialitatea	Numar posturi
0	1	2		4
COMITET DIRECTOR				
1	Manager I	S	Subinginer	1
2	Director medical I	S	Medic pneumolog	1
3	Director financiar contabil I	S	Economist	1
				3
SECTIA PNEUMOLOGIE I				
4	Sef sectie I	S	Pneumologie	1
5-6	Medic primar	S	Pneumologie	2
7-13	Asistent medical principal	PL	Medicina generala	7
14-15	Asistent medical	PL	Medicina generala	2
16-19	Infirmiera, agent DDD	G	Infirmier	4
20-24	Ingrijitor curatenie, brancardier	G	Ingrijitor curatenie	5
COMPARTIMENT TBC				
25	Medic rezident	S	Pneumologie	1
26	Asistent medical principal - sef	PL	Medicina generala	1
27-28	Asistent medical principal	PL	Medicina generala	2
29-30	Asistent medical	PL	Medicina generala	2
31	Asistent medical debutant	PL	Medicina generala	1
32-34	Infirmiera, agent DDD	G	Infirmier	3
35	Ingrijitor curatenie, brancardier	G	Ingrijitor curatenie	1
				32
SECTIA PNEUMOLOGIE II				
36	Sef sectie I	S	Pneumologie	1
37	Medic primar	S	Pneumologie	1
38-39	Medic specialist	S	Pneumologie	2
40	Asistent medical principal - sef	PL	Medicina generala	1
41-48	Asistent medical principal	PL	Medicina generala	8
49	Asistent medical principal	S	Medicina generala	1
50-53	Asistent medical	PL	Medicina generala	4
54	Asistent medical debutant	PL	Medicina generala	1
55-61	Infirmiera, agent DDD	G	Infirmier	7
62-67	Ingrijitor curatenie, brancardier	G	Ingrijitor curatenie	6
				32
LABORATOR ANALIZE MEDICALE				
68	Sef laborator I	S	Laborator	1
69	Medic primar	S	Laborator	1
70	Biolog/biochimist	S	Biolog/biochimist	1
71-72	Asistent medical principal	PL	Laborator	2
73	Ingrijitor curatenie	G	Ingrijitor curatenie	1

				6
LABORATOR RADIOLOGIE				
74	Medic specialist	S	Radiologie	1
75	Asistent medical principal	PL	Radiologie	1
				2
LABORATOR EXPLORARI FUNCTIONALE + Comp.ENDOSCOPIE BRONSICA				
76--77	Medic specialist	S	Pneumologie	2
78	Asistent medical principal	PL	Medicina generala	1
				3
FARMACIA				
79	Farmacist sef I	S	Farmacie	1
80	Asistent medical principal	PL	Farmacie	1
81	Asistent medical	PL	Farmacie	1
82	Ingrijitor curatenie	G	Ingrijitor curatenie	1
				4
DISPENSAR TBC				
83	Medic primar	S	Pneumologie	1
84	Asistent medical principal	PL	Medicina generala	1
85	Asistent medical debutant	PL	Medicina generala	1
86	Ingrijitor curatenie	G	Ingrijitor curatenie	1
				4
STATISTICA MEDICALA				
87	Registrator medical principal	M		1
				1
S.P.C.I.N (Ord.916/2006)				
88	Medic specialist	S	Epidemiologie	1
89	Asistent medical	PL	Epidemiologie	1
90	Infirmiera, agent DDD	G	Agent DDD	1
				3
MANAGEMENTUL CALITATII SERVICIILOR MEDICALE				
91	Medic specialist	S		1
92	Consilier Juridic gr.II	S		1
93	Economist gr.II	S		1
				3
FINANCIAR CONTABILITATE				
94-95	Economist gr.IA	S	Economist	2
96	Economist gr.I	S	Economist	1
ACHIZITII PUBLICE , CONTRACTARE				
97	Referent specialitate gr.III	S	Economist	1
				4
BIROU Resurse Umane Organizare Normare Salarizare				
98	Sef birou gr.I	S	Economist	1
99	Economist gr.IA	S	Economist	1
100	Referent specialitate gr.III	S	Economist	1
JURIDIC				
101	Consilier juridic gr.II	S	Jurist	1
SERVICII INTERNE (secretariat-registratura,arhiva)				
102	Referent tr.I	M	Referent	1
103	Functionar, arhivar	M	Arhivar	1
				6
SERVICIUL ADMINISTRATIV				

104	Sef serviciu gr.I	S	Inginer	1
APROVIZIONARE				
105	Referent/merceolog tr.I	M	Referent/merceolog	1
106	Magaziner	M		1
Comp SSM, SU, PROTECTIE CIVILA				
107	Inginer gr.IA	S	Inginer	1
TEHNIC				
108	Inginer gr.IA	S	Inginer	1
Comp. de INFORMATICA				
109	Analist, programat, gr.II	S	Informatica	1
CAPELA				
110	Preot gr.II	S	Preot	1
DESERVIRE GENERALA				
111	Portar, paznic	G	Agent paza si ordine	1
TOTAL				1
MUNCITORI INTRETINERE CLADIRI si INSTALATII				
112	Muncitor calificat tr.II		Zugrav-vopsitor	1
113	Muncitor calificat tr.IV		Electrician	1
TOTAL				2
MUNCITORI DESERVIRE POSTURI FIXE				
Centrala termica				
114-116	Muncitor calificat tr.II		Fochist	3
Centrala telefonica				
117-118	Muncitor calificat tr.IV		Telefonist	2
Confectionare, reparare si intretinere inventar moale				
119	Muncitor calificat tr.IV		croitor	1
Aprovizionare, depozitare, manipulare bunuri				
120	Muncitor necalificat tr.I		Manipulant bunuri	1
Spatii verzi				
121	Muncitor calificat tr.III		Horticultor	1
122	Muncitor necalificat tr.I			1
Frizeria				
123	Muncitor calificat tr.IV		Frizer	1
Conducere auto				
124	Sofer tr.I		Sofer	1
TOTAL				11
MUNCITORI PREPARARE HRANA				
125	Muncitor calificat tr.III		Bucatar	1
126-127	Muncitor calificat tr.IV		Bucatar	2
TOTAL				3
SPALATORIE				
128	Spalatoarea cu gestiune	M;G	Spalatoarea	1
129	Spalatoarea	M;G	Spalatoarea	1
TOTAL				2
GARDEROBA				
130	Garderobier	M;G	Garderobier	1
TOTAL				1
TOTAL POSTURI				130

ORGANIGRAMA

Total posturi : 130, din care
- Comitet director : 3
- de conducere : 6
- de executie : 121

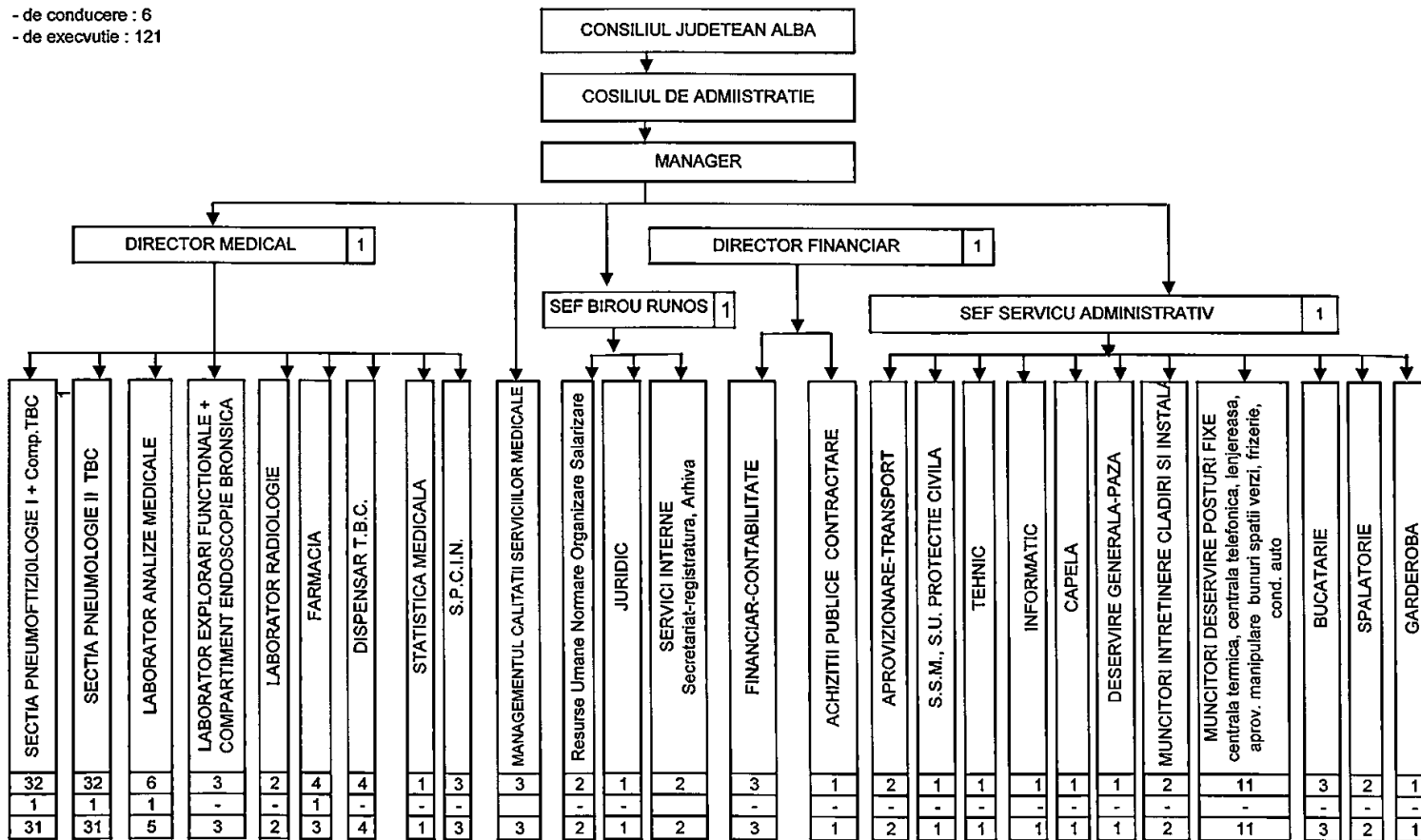

LISTA

poziției "Alte cheltuieli de investiții", defalcată pe categorii de bunuri
repartizate pentru Spitalul de Pneumoftiziologie Aiud, pe anul 2015

anexa nr.1b

mii lei

Nr.crt.	Nominalizarea achizițiilor de bunuri și a altor cheltuieli de investiții	U.M.	Cantitatea	Valoarea
		T o t a l , din care:		
II.	Dotări independente, total, din care:			203,45
1.	Termostat	buc.	1	18,00
2.	Linie spălat vase	buc.	1	34,00
3.	Stație lucru fixă	buc.	2	10,00
4.	Hotă protecție bacteriologică clasa II	buc.	1	48,00
5.	Autoclav pentru sterilizare	buc.	1	56,00
6.	Aparat aerosoli	buc.	1	10,00
7.	Server cu monitor	buc.	1	10,00
8.	Sistem automatic pentru documente	buc.	1	2,50
9.	Licență windows server	buc.		8,50
10.	Licență winsvr call 2012 user cal	buc.	1	4,00
11.	Licență windows	buc.	3	2,45
e.	Reparații capitale, total, din care:			56,00
	Reparații capitale clădire și instalații			56,00

BUGETUL CENTRALIZAT AL INSTITUTIILOR PUBLICE SI ACTIVITATILOR FINANTATE INTEGRAL SAU PARTIAL DIN VENITURI PROPRII SI SUBVENTII

01-Ianuarie-2015

PROPUNERE: Deschidere buget initial

(mii lei)

Denumirea indicatorilor	Cod indicator	Rand	Buget 2015	Estimari		
				2016	2017	2018
TOTAL VENITURI (cod0002+0015+0016+0017+4510)	000110	r 1	3.143,45	3.006,00	3.006,00	3.006,00
I. VENITURI CURENTE (cod 00.03+00.12)		r 2	1.068,00	946,00	946,00	946,00
C. VENITURI NEFISCALE (cod 00.13+00.14)	0012	r 8	1.068,00	946,00	946,00	946,00
C2. VANZARI DE BUNURI SI SERVICII(33.10+34.10+35.10+36.10+37.10)	0014	r 18	1.068,00	946,00	946,00	946,00
Venituri din prestari de servicii si alte activitati(cod 33.10.05+33.10.08+33.10.13+33.10.14+33.10.16+33.10.17+33.10.19+33.10.21+33.10.30 la	3310	r 19	1.068,00	946,00	946,00	946,00
Alte venituri din prestari de servicii si alte activitati	331050	r 33	1.068,00	946,00	946,00	946,00
Varsaminte din sectiunea de functionare ptr finantarea sectiunii de dezvoltare a bugetului local	371003	r 42	-137,50	0,00	0,00	0,00
Varsaminte din sectiunea de functionare	371004	r 43	137,50	0,00	0,00	0,00
OPERATIUNI FINANCIARE(cod4010)	0016	r 49	15,45	0,00	0,00	0,00
Incasari din rambursarea imprumuturilor acordate	4010	r 50	15,45	0,00	0,00	0,00
Sume utilizate din excedentul anului precedent pentru efectuarea de cheltuieli	401015	r 51	15,45	0,00	0,00	0,00
IV. SUBVENTII(cod 0018)	0017	r 53	2.060,00	2.060,00	2.060,00	2.060,00
SUBVENTII DE LA ALTE NIVELE ALE ADMINISTRATIEI PUBLICE(42.10+43.10)	0018	r 54	2.060,00	2.060,00	2.060,00	2.060,00
Subventii de la alte administratii(cod 43.10.09+43.10.10+43.10.14+43.10.15+43.10.16+43.10.17+43.10.19)	4310	r 60	2.060,00	2.060,00	2.060,00	2.060,00
Subventii pentru institutiile publice	431009	r 61	2.060,00	2.060,00	2.060,00	2.060,00
VENITURILE SECTIUNII DE FUNCTIONARE (00.02+00.17)	000110	r 89	3.005,95	3.006,00	3.006,00	3.006,00
I. VENITURI CURENTE (cod 00.03+00.12)	0010	r 90	930,50	946,00	946,00	946,00
C.VENITURI NEFISCALE(0013+0014)	0012	r 96	930,50	946,00	946,00	946,00
C2. VANZARI DE BUNURI SI SERVICII(33.10+34.10+35.10+36.10+37.10)	0014	r 106	930,50	946,00	946,00	946,00
Venituri din prestari de servicii si alte activitati(cod 33.10.05 la 33.10.50)	3310	r 107	1.068,00	946,00	946,00	946,00
Alte venituri din prestari de servicii si alte activitati	331050	r 121	1.068,00	946,00	946,00	946,00
Transferuri voluntare, altele decat subventiile(cod 37.10.01+37.10.50)	3710	r 128	-137,50	0,00	0,00	0,00
Varsaminte din sectiunea de functionare ptr finantarea sectiunii de dezvoltare a bugetului local	371003	r 130	-137,50	0,00	0,00	0,00

Denumirea Indicatorilor	Cod indicator	Rand	Buget 2015	Estimari		
				2016	2017	2018
OPERATIUNI FINANCIARE	0016	r 132	15,45	0,00	0,00	0,00
Operatiuni financiare	4010	r 133	15,45	0,00	0,00	0,00
Sume utilizate din excedentul anului precedent pentru efectuarea de cheltuieli	401015	r 134	15,45	0,00	0,00	0,00
IV. SUBVENTII (cod 00.18)	0017	r 136	2.060,00	2.060,00	2.060,00	2.060,00
SUBVENTII DE LA ALTE NIVELE ALE ADMINISTRATIEI PUBLICE(cod 43.10)	0018	r 137	2.060,00	2.060,00	2.060,00	2.060,00
Subventii de la alte administratii	4310	r 141	2.060,00	2.060,00	2.060,00	2.060,00
Subventii pentru institutii publice	431009	r 142	2.060,00	2.060,00	2.060,00	2.060,00
VENITURILE SECTIUNII DE DEZVOLTARE(cod0002+0015+0016+0017+4510)	000110	r 145	137,50	0,00	0,00	0,00
I. VENITURILE CURENTE (cod 00.12)	0010	r 146	137,50	0,00	0,00	0,00
C.VENITURI NEFISCALE	0012	r 147	137,50	0,00	0,00	0,00
C2.VANZARI DE BUNURI SI SERVICII	0014	r 148	137,50	0,00	0,00	0,00
Transferuri voluntare altele decat subventiile	3710	r 149	137,50	0,00	0,00	0,00
Varsaminte din sectiunea de functionare	371004	r 150	137,50	0,00	0,00	0,00
TOTAL CHELTUIELI (cod 50.10+59.10+63.10+69.10+79.10)	5010	r 189	3.143,45	3.006,00	3.006,00	3.006,00
CHELTUIELI CURENTE	10.01	r 190	3.005,95	3.006,00	3.006,00	3.006,00
TITLUL I CHELTUIELI DE PERSONAL	10.10	r 191	2.095,00	2.095,00	2.095,00	2.095,00
Cheltuieli salariale in bani (cod 10.01.01 la 10.01.16+10.01.30)	10.1001	r 191	1.715,00	0,00	0,00	0,00
Salarii de baza	10.100101	r 191	1.680,00	0,00	0,00	0,00
Sporuri pentru conditii de munca	10.100105	r 191	5,00	0,00	0,00	0,00
Indemnizatii de delegare	10.100113	r 191	30,00	0,00	0,00	0,00
Contributii (cod 10.03.01 la 10.03.06)	10.1003	r 191	380,00	0,00	0,00	0,00
Contributii de asigurari sociale de stat	10.100301	r 191	267,00	0,00	0,00	0,00
Contributii de asigurari de somaj	10.100302	r 191	8,00	0,00	0,00	0,00
Contributii de asigurari sociale de sanatate	10.100303	r 191	88,00	0,00	0,00	0,00
Contributii de asigurari pentru accidente de munca si boli profesionale	10.100304	r 191	3,00	0,00	0,00	0,00
Contributii pt concedii si indemnizatii	10.100306	r 191	14,00	0,00	0,00	0,00
TITLUL II BUNURI SI SERVICII	10.20	r 192	910,95	911,00	911,00	911,00
Bunuri si servicii (cod 20.01.01 la 20.01.09+20.01.30)	10.2001	r 192	384,00	0,00	0,00	0,00
Furnituri de birou	10.200101	r 192	6,00	0,00	0,00	0,00
Materiale pentru curatenie	10.200102	r 192	4,00	0,00	0,00	0,00
Incalzit, iluminat si forta motrica	10.200103	r 192	190,00	0,00	0,00	0,00
Apa, canal si salubritate	10.200104	r 192	11,00	0,00	0,00	0,00
Carburanti si lubrifianti	10.200105	r 192	10,00	0,00	0,00	0,00

Denumirea indicatorilor	Cod indicator	Rand	Buget 2015	Estimar		
				2016	2017	2018
Piese de schimb	10.200108	r 192	10,00	0,00	0,00	0,00
Posta, telecomunicatii, radio, tv, internet	10.200108	r 192	34,00	0,00	0,00	0,00
Materiale si prestari de servicii cu caracter functional	10.200109	r 192	46,00	0,00	0,00	0,00
Alte bunuri si servicii pentru intretinere si functionare	10.200130	r 192	73,00	0,00	0,00	0,00
Bunuri de natura obiectelor de inventar (cod 20.05.01 la 20.05.03+20.05.30)	10.2005	r 192	10,00	0,00	0,00	0,00
Alte obiecte de inventar	10.200530	r 192	10,00	0,00	0,00	0,00
Deplasari, detasari, transferari (cod 20.06.01+20.06.02)	10.2006	r 192	22,00	0,00	0,00	0,00
Deplasari interne, detasari, transferari	10.200601	r 192	10,00	0,00	0,00	0,00
Deplasari in strainatate	10.200602	r 192	12,00	0,00	0,00	0,00
Materiale de laborator	10.2009	r 192	48,50	0,00	0,00	0,00
Carti, publicatii si materiale documentare	10.2011	r 192	6,00	0,00	0,00	0,00
Pregatire profesionala	10.2013	r 192	2,50	0,00	0,00	0,00
Protectia muncii	10.2014	r 192	6,00	0,00	0,00	0,00
Alte cheltuieli (cod 20.30.01 la 20.30.04+20.30.06+20.30.07+20.30.09+20.30.30)	10.2030	r 192	431,95	0,00	0,00	0,00
Alte cheltuieli cu bunuri si servicii	10.203030	r 192	431,95	0,00	0,00	0,00
CHELTUIELI DE CAPITAL	10.70	r 201	137,50	0,00	0,00	0,00
TITLUL IX ACTIVE NEFINANCIARE	10.71	r 202	137,50	0,00	0,00	0,00
Active fixe (cod 71.01.01 la 71.01.03+71.01.30)	10.7101	r 202	137,50	0,00	0,00	0,00
Masini, echipamente si mijloace de transport	10.710102	r 202	9,00	0,00	0,00	0,00
Mobilier, aparatura birotica si alte active corporale	10.710103	r 202	128,50	0,00	0,00	0,00
PARTEA A III-A CHELTUIELI SOCIAL-CULTURALE(cod 65.10+66.10+67.10+68.10)	6310	r 280	3.143,45	3.006,00	3.006,00	3.006,00
Cultura, recreere si religie	6710	r 343	3.143,45	3.006,00	3.006,00	3.006,00
CHELTUIELI CURENTE	6710.01	r 344	3.005,95	3.006,00	3.006,00	3.006,00
TITLUL I CHELTUIELI DE PERSONAL	6710.10	r 345	2.095,00	2.095,00	2.095,00	2.095,00
Cheltuieli salariale in bani (cod 10.01.01 la 10.01.16+10.01.30)	6710.1001	r 345	1.715,00	0,00	0,00	0,00
Salarii de baza	6710.100101	r 345	1.680,00	0,00	0,00	0,00
Sporuri pentru conditii de munca	6710.100105	r 345	5,00	0,00	0,00	0,00
Indemnizatii de delegare	6710.100113	r 345	30,00	0,00	0,00	0,00
Contributii (cod 10.03.01 la 10.03.06)	6710.1003	r 345	380,00	0,00	0,00	0,00
Contributii de asigurari sociale de stat	6710.100301	r 345	267,00	0,00	0,00	0,00
Contributii de asigurari de soma]	6710.100302	r 345	8,00	0,00	0,00	0,00
Contributii de asigurari sociale de sanatate	6710.100303	r 345	88,00	0,00	0,00	0,00
Contributii de asigurari pentru accidente de munca si boli profesionale	6710.100304	r 345	3,00	0,00	0,00	0,00

Denumirea indicatorilor	Cod indicator	Rand	Buget 2015	Estimari		
				2016	2017	2018
Contributii pt concedii si indemnizatii	6710.100306	r 345	14,00	0,00	0,00	0,00
TITLUL II BUNURI SI SERVICII	6710.20	r 346	910,95	911,00	911,00	911,00
Bunuri si servicii (cod 20.01.01 la 20.01.09+20.01.30)	6710.2001	r 346	384,00	0,00	0,00	0,00
Furnituri de birou	6710.200101	r 346	6,00	0,00	0,00	0,00
Materiale pentru curatenie	6710.200102	r 346	4,00	0,00	0,00	0,00
Incalzit, iluminat si forta motrica	6710.200103	r 346	190,00	0,00	0,00	0,00
Apa, canal si salubritate	6710.200104	r 346	11,00	0,00	0,00	0,00
Carburanti si lubrefiantix	6710.200105	r 346	10,00	0,00	0,00	0,00
Piese de schimb	6710.200106	r 346	10,00	0,00	0,00	0,00
Posta, telecomunicatii, radio, tv, internet	6710.200108	r 346	34,00	0,00	0,00	0,00
Materiale si prestari de servicii cu caracter functional	6710.200109	r 346	46,00	0,00	0,00	0,00
Alte bunuri si servicii pentru intretinere si functionare	6710.200130	r 346	73,00	0,00	0,00	0,00
Bunuri de natura obiectelor de inventar (cod 20.05.01 la 20.05.03+20.05.30)	6710.2005	r 346	10,00	0,00	0,00	0,00
Alte obiecte de inventar	6710.200530	r 346	10,00	0,00	0,00	0,00
Deplasari, detasari, transferari (cod 20.06.01+20.06.02)	6710.2006	r 346	22,00	0,00	0,00	0,00
Deplasari interne, detasari, transferari	6710.200601	r 346	10,00	0,00	0,00	0,00
Deplasari in strainatate	6710.200602	r 346	12,00	0,00	0,00	0,00
Materiale de laborator	6710.2009	r 346	48,50	0,00	0,00	0,00
Card, publicatii si materiale documentare	6710.2011	r 346	6,00	0,00	0,00	0,00
Pregatire profesionala	6710.2013	r 346	2,50	0,00	0,00	0,00
Protectia muncii	6710.2014	r 346	6,00	0,00	0,00	0,00
Alte cheltuieli (cod 20.30.01 la 20.30.04+20.30.06+20.30.07+20.30.09+20.30.30)	6710.2030	r 346	431,95	0,00	0,00	0,00
Alte cheltuieli cu bunuri si servicii	6710.203030	r 346	431,95	0,00	0,00	0,00
CHELTUIELI DE CAPITAL	6710.70	r 355	137,50	0,00	0,00	0,00
TITLUL XII ACTIVE NEFINANCIARE	6710.71	r 356	137,50	0,00	0,00	0,00
Active fixe (cod 71.01.01 la 71.01.03+71.01.30)	6710.7101	r 356	137,50	0,00	0,00	0,00
Masini, echipamente si mijloace de transport	6710.710102	r 356	9,00	0,00	0,00	0,00
Mobilier, aparatura birotica si alte active corporale	6710.710103	r 356	128,50	0,00	0,00	0,00
Servicii culturale	671003	r 364	3.143,45	3.006,00	3.006,00	3.006,00
Muzee	67100303	r 365	3.143,45	3.006,00	3.006,00	3.006,00
CHELTUIELILE SECTIUNII DE FUNCTIONARE(COD 50.10+59.10+63.10+69.10+79.10)	5010	r 561	3.005,95	3.006,00	3.006,00	3.006,00
CHELTUIELI CURENTE	10.01	r 562	3.005,95	3.006,00	3.006,00	3.006,00
Titlul I Cheltuieli de personal	10.10	r 563	2.095,00	2.095,00	2.095,00	2.095,00

Denumirea indicatorilor	Cod indicator	Rand	Buget 2015	Estimari		
				2016	2017	2018
Cheltuieli salariale in bani (cod 10.01.01 la 10.01.16+10.01.30)	10.1001	r 563	1.715,00	0,00	0,00	0,00
Salarii de baza	10.100101	r 563	1.680,00	0,00	0,00	0,00
Sporuri pentru conditii de munca	10.100105	r 563	5,00	0,00	0,00	0,00
Indemnizatii de delegare	10.100113	r 563	30,00	0,00	0,00	0,00
Contributii (cod 10.03.01 la 10.03.06)	10.1003	r 563	380,00	0,00	0,00	0,00
Contributii de asigurari sociale de stat	10.100301	r 563	267,00	0,00	0,00	0,00
Contributii de asigurari de somaj	10.100302	r 563	8,00	0,00	0,00	0,00
Contributii de asigurari sociale de sanatate	10.100303	r 563	88,00	0,00	0,00	0,00
Contributii de asigurari pentru accidente de munca si boli profesionale	10.100304	r 563	3,00	0,00	0,00	0,00
Contributii pt concedii si indemnizatii	10.100306	r 563	14,00	0,00	0,00	0,00
Titlul II Bunuri si servicii	10.20	r 564	910,95	911,00	911,00	911,00
Bunuri si servicii (cod 20.01.01 la 20.01.09+20.01.30)	10.2001	r 564	384,00	0,00	0,00	0,00
Furnituri de birou	10.200101	r 564	6,00	0,00	0,00	0,00
Materiale pentru curatenie	10.200102	r 564	4,00	0,00	0,00	0,00
Incalzit, iluminat si forta motrica	10.200103	r 564	190,00	0,00	0,00	0,00
Apa, canal si salubritate	10.200104	r 564	11,00	0,00	0,00	0,00
Carburanti si lubrefiantix	10.200105	r 564	10,00	0,00	0,00	0,00
Piese de schimb	10.200106	r 564	10,00	0,00	0,00	0,00
Posta, telecomunicatii, radio, tv, internet	10.200108	r 564	34,00	0,00	0,00	0,00
Materiale si prestari de servicii cu caracter functional	10.200109	r 564	46,00	0,00	0,00	0,00
Alte bunuri si servicii pentru intretinere si functionare	10.200130	r 564	73,00	0,00	0,00	0,00
Bunuri de natura obiectelor de inventar (cod 20.05.01 la 20.05.03+20.05.30)	10.2005	r 564	10,00	0,00	0,00	0,00
Alte obiecte de inventar	10.200530	r 564	10,00	0,00	0,00	0,00
Deplasari, detasari, transferari (cod 20.06.01+20.06.02)	10.2006	r 564	22,00	0,00	0,00	0,00
Deplasari interne, detasari, transferari	10.200601	r 564	10,00	0,00	0,00	0,00
Deplasari in strainatata	10.200602	r 564	12,00	0,00	0,00	0,00
Materiale de laborator	10.2009	r 564	48,50	0,00	0,00	0,00
Carti, publicatii si materiale documentare	10.2011	r 564	6,00	0,00	0,00	0,00
Pregatire profesionala	10.2013	r 564	2,50	0,00	0,00	0,00
Protectia muncii	10.2014	r 564	6,00	0,00	0,00	0,00
Alte cheltuieli (cod 20.30.01 la 20.30.04+20.30.06+20.30.07+20.30.09+20.30.30)	10.2030	r 564	431,95	0,00	0,00	0,00
Alte cheltuieli cu bunuri si servicii	10.203030	r 564	431,95	0,00	0,00	0,00
PARTEA A III-A CHELTUIELI SOCIAL-CULTURALE(cod 65.10+66.10+67.10+68.10)	63.10	r 632	3.005,95	3.006,00	3.006,00	3.006,00

Denumirea indicatorilor	Cod Indicator	Rand	Buget 2015	Estimari		
				2016	2017	2018
Cultura, recreere si religie(cod 67.10.03+67.10.05+67.10.50)	6710	r 685	3.005,95	3.006,00	3.006,00	3.006,00
CHELTUIELI CURENTE	6710.01	r 686	3.005,95	3.006,00	3.006,00	3.006,00
Titlul I Cheltuieli de personal	6710.10	r 687	2.095,00	2.095,00	2.095,00	2.095,00
Cheltuieli salariale in bani (cod 10.01.01 la 10.01.16+10.01.30)	6710.1001	r 687	1.715,00	0,00	0,00	0,00
Salarii de baza	6710.100101	r 687	1.680,00	0,00	0,00	0,00
Sporuri pentru conditii de munca	6710.100105	r 687	5,00	0,00	0,00	0,00
Indemnizatii de delegare	6710.100113	r 687	30,00	0,00	0,00	0,00
Contributii (cod 10.03.01 la 10.03.06)	6710.1003	r 687	380,00	0,00	0,00	0,00
Contributii de asigurari sociale de stat	6710.100301	r 687	267,00	0,00	0,00	0,00
Contributii de asigurari de somaj	6710.100302	r 687	8,00	0,00	0,00	0,00
Contributii de asigurari sociale de sanatate	6710.100303	r 687	88,00	0,00	0,00	0,00
Contributii de asigurari pentru accidente de munca si boli profesionale	6710.100304	r 687	3,00	0,00	0,00	0,00
Contributii pt concedii si indemnizatii	6710.100306	r 687	14,00	0,00	0,00	0,00
Titlul II bunuri si servicii	6710.20	r 688	910,95	911,00	911,00	911,00
Bunuri si servicii (cod 20.01.01 la 20.01.09+20.01.30)	6710.2001	r 688	384,00	0,00	0,00	0,00
Furnituri de birou	6710.200101	r 688	6,00	0,00	0,00	0,00
Materiale pentru curatenie	6710.200102	r 688	4,00	0,00	0,00	0,00
Incalzit, iluminat si forta motrica	6710.200103	r 688	190,00	0,00	0,00	0,00
Apa, canal si salubritate	6710.200104	r 688	11,00	0,00	0,00	0,00
Carburanti si lubrefiantix	6710.200105	r 688	10,00	0,00	0,00	0,00
Piese de schimb	6710.200106	r 688	10,00	0,00	0,00	0,00
Posta, telecomunicatii, radio, tv, internet	6710.200108	r 688	34,00	0,00	0,00	0,00
Materiale si prestari de servicii cu caracter functional	6710.200109	r 688	46,00	0,00	0,00	0,00
Alte bunuri si servicii pentru intretinere si functionare	6710.200130	r 688	73,00	0,00	0,00	0,00
Bunuri de natura obiectelor de inventar (cod 20.05.01 la 20.05.03+20.05.30)	6710.2005	r 688	10,00	0,00	0,00	0,00
Alte obiecte de inventar	6710.200530	r 688	10,00	0,00	0,00	0,00
Deplasari, detasari, transferari (cod 20.06.01+20.06.02)	6710.2006	r 688	22,00	0,00	0,00	0,00
Deplasari interne, detasari, transferari	6710.200601	r 688	10,00	0,00	0,00	0,00
Deplasari in strainatate	6710.200602	r 688	12,00	0,00	0,00	0,00
Materiale de laborator	6710.2009	r 688	48,50	0,00	0,00	0,00
Carti, publicatii si materiale documentare	6710.2011	r 688	6,00	0,00	0,00	0,00
Fregatire profesionala	6710.2013	r 688	2,50	0,00	0,00	0,00
Protectia muncii	6710.2014	r 688	6,00	0,00	0,00	0,00

Denumirea indicatorilor	Cod indicator	Rand	Buget 2015	Estimari		
				2016	2017	2018
Alte cheltuieli (cod 20.30.01 la 20.30.04+20.30.06+20.30.07+20.30.09+20.30.30)	6710.2030	r 688	431,95	0,00	0,00	0,00
Alte cheltuieli cu bunuri si servicii	6710.203030	r 688	431,95	0,00	0,00	0,00
Servicii culturale(cod 67.10.03 la 67.10.03.07+67.10.03.09 la cod 67.10.03.11+67.10.03.15+67.10.03.30)	671003	r 701	3.005,95	3.006,00	3.006,00	3.006,00
Muzee	67100303	r 702	3.005,95	3.006,00	3.006,00	3.006,00
CHELTUIELILE SECTIUNII DE DEZVOLTARE(COD 50.10+59.10+63.10+69.10+79.10)	5010	r 861	137,50	0,00	0,00	0,00
CHELTUIELI DE CAPITAL	10.70	r 866	137,50	0,00	0,00	0,00
Titlul XII Active nefinanciare	10.71	r 887	137,50	0,00	0,00	0,00
Active fixe (cod 71.01.01 la 71.01.03+71.01.30)	10.7101	r 867	137,50	0,00	0,00	0,00
Masini, echipamente si mijloace de transport	10.710102	r 867	9,00	0,00	0,00	0,00
Mobilier, aparatura birotica si alte active corporale	10.710103	r 867	128,50	0,00	0,00	0,00
PARTEA A III-A CHELTUIELI SOCIAL-CULTURALE(COD 65.10+68.10+67.10+68.10)	6310	r 920	137,50	0,00	0,00	0,00
Cultura, recreere si religie(cod 67.10.03+67.10.05+67.10.50)	6710	r 967	137,50	0,00	0,00	0,00
CHELTUIELI DE CAPITAL	6710.70	r 972	137,50	0,00	0,00	0,00
Titlul XII Active nefinanciare	6710.71	r 973	137,50	0,00	0,00	0,00
Active fixe (cod 71.01.01 la 71.01.03+71.01.30)	6710.7101	r 973	137,50	0,00	0,00	0,00
Masini, echipamente si mijloace de transport	6710.710102	r 973	9,00	0,00	0,00	0,00
Mobilier, aparatura birotica si alte active corporale	6710.710103	r 973	128,50	0,00	0,00	0,00
Servicii culturale	671003	r 980	137,50	0,00	0,00	0,00
Muzee	67100303	r 981	137,50	0,00	0,00	0,00

STAT DE FUNCȚII AL
MUZEULUI NAȚIONAL AL UNIRII ALBA IULIA 2015

Nr.crt.	Denumirea funcției	Nivelul studiilor	Nr. posturi
	CONDUCERE		
1	Director general adjunct I	S	1
2	Director general adjunct I	S	1
3	Contabil șef I	S	1
	SECȚIA ARHEOLOGIE – CERCETARE		
4	Șef secție I	S	1
5	Cercetător științific I	S	1
6	Cercetător științific II	S	1
7-12	Arheolog IA	S	6
13	Arheolog I	S	1
14	Desenator IA	M	1
15	Fotograf IA	M	1
	CERCETARE ARHEOLOGICĂ PREVENTIVĂ*		
16-18	Arheolog I	S	3*
19-20	Arheolog II	S	2*
	SECȚIA ISTORIE – MUZEOLOGIE, BIBLIOTECĂ ȘI DOCUMENTARE		
21	Șef secție I	S	1
22-26	Muzeograf IA	S	5
27	Muzeograf I	S	1
28	Muzeograf II	S	1
29	Cercetător științific II	S	1
30-31	Bibliotecar IA	S	2
32	Arhivist I	S	1
	CENTRUL NAȚIONAL DE CONSERVARE – RESTAURARE CARTE VECHĂ		
33	Șef secție I	S	1
34-37	Restaurator IA	S	4
38-40	Restaurator I	M	3
41-42	Conservator IA	S	2
43-44	Restaurator I	S	2
45	Conservator II	SSD	1
46	Biochimist – investigator I	S	1
	SECȚIA RELAȚII PUBLICE ȘI MARKETING CULTURAL		
47	Șef secție I	S	1
48	Traducător I	S	1
49	Sociolog principal	S	1
50	Informatician I	SSD	1

51	Analist (programator) ajutor I	M	1
52	Referent I	M	1
53	Muzeograf II	S	1
54	Arheolog IA	S	1
	SUPRAVEGHERE ŞI GESTIUNE PATRIMONIU		
55-63	Supraveghetor muzeu	ŞG/M	9
	FINANCIAR - CONTABILITATE		
64	Economist II	S	1
65	Casier II	M	1
66	Funcţionar I	M	1
67	Inspector de specialitate III	S	1
68	Referent I	M	1
	ADMINISTRATIV, SECURITATEA SI SANATATEA MUNCII, P.S.I.		
69	Administrator I	M	1
70	Şofer I	M	1
71	Muncitor calificat I (Electrician)	M	1
72	Muncitor calificat I (Lăcătuş)	M	1
73	Muncitor calificat II (Instalator)	Şc.prof.	1
74	Curier	ŞG	1
	PAZĂ		
75-79	Paznic	G/M	5
	JURIDIC ŞI RESURSE UMANE		
80	Consilier juridic I	S	0,5
81	Inspector de specialitate II	S	0,5
	AUDIT PUBLIC INTERN		
82	Economist IA	S	1
	TOTAL		81

*Posturile din cadrul Compartimentului cercetare arheologică preventivă vor fi ocupate pe perioadă determinată pe perioada derulării contractelor.

ORGANIGRAMA MUZEULUI NAȚIONAL AL UNIRII ALBA IULIA

TOTAL POSTURI	DIN CARE:		
	CONDUCERE	SPECIALIT.	DESERV.
81	7	54	20

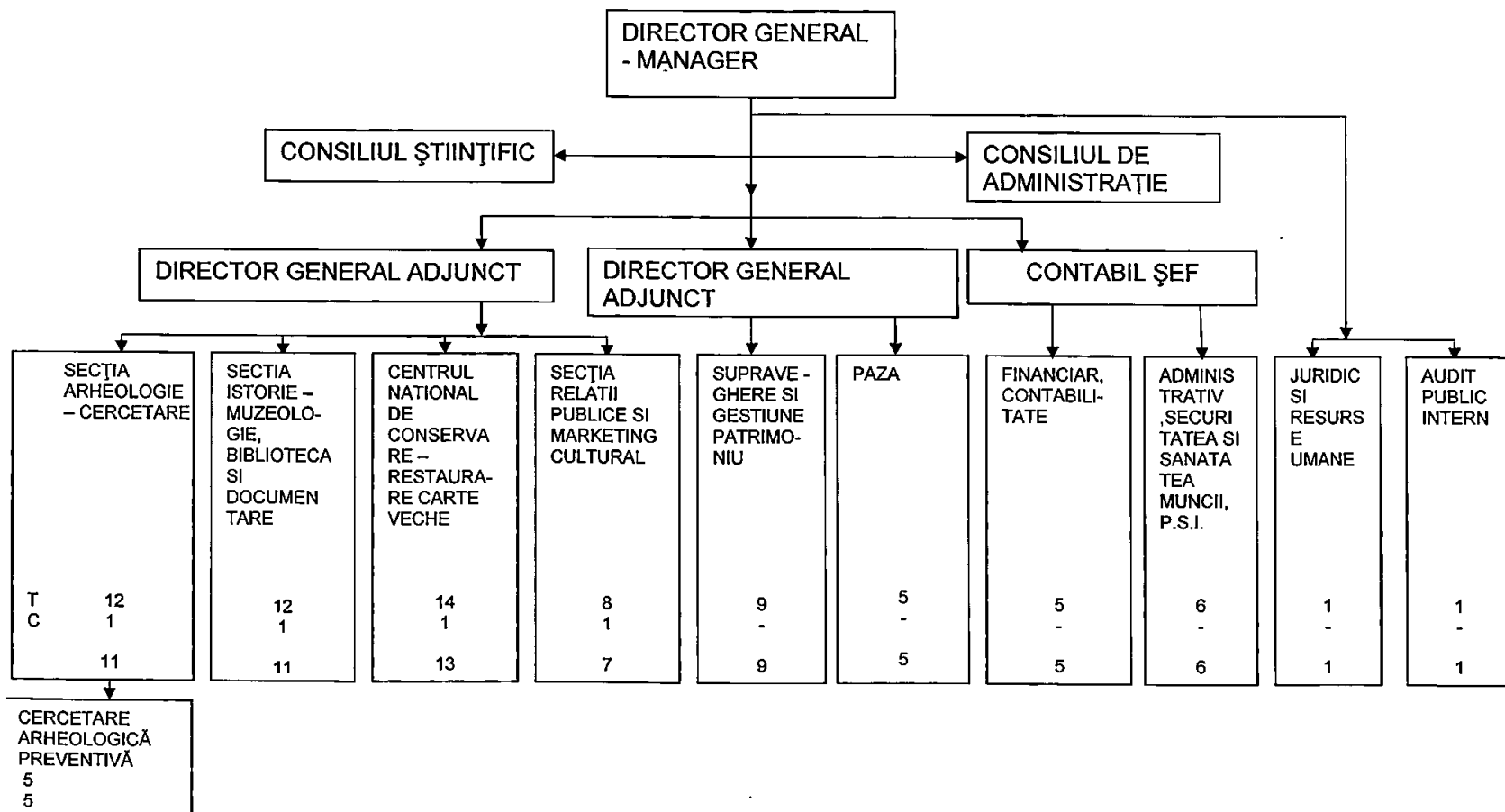

PROGRAMUL CENTRALIZAT AL PROIECTELOR/ACTIUNILOR PROPUSE A SE FINANTA IN ANUL 2015

Nr. Crt.	Denumirea proiectului/actiunii	Obiective	Buget (mii lei)	Perioada de desfasurare	Locul desfasurarii	Parteneri /Asociati
1	Expoziția „Rromii din județul Alba”	Realizarea unei expoziții temporare cu fotografii\ portret ale rromilor din județul Alba Punerea în valoare a colecțiilor de fotografie veche din expozițiile etnografice ale județului Alba; Punerea în valoare a colecțiilor de fotografii actuală din diferite colecții particulare;	0,900	aprilie - mai 2015	Muzeul Național al Unirii Alba Iulia	
2	Expoziția "Valori ale portului popular din județul Alba”	Realizarea unei expoziții temporare cu piese de port popular aflate în patrimoniul Muzeul Național al Unirii Alba Iulia ; Punerea în valoare a colecției de fotografie veche din patrimoniul Muzeul Național al Unirii Alba Iulia ; Punerea în valoare a colecțiilor de fotografie veche din expozițiile etnografice ale județului Alba;	24,300	Iunie – august	Muzeul Național al Unirii Alba Iulia	Expozițiile etnografice ale județului Alba; Colecții particulare

3	Bibliografia periodicelor românești și străine din fondul Biblioteca Veche a Muzeului Național al Unirii Alba Iulia	Realizarea catalogului fondului de periodice din Biblioteca Veche a muzeului, tiraj 150 exemplare.	3,000	Ianuarie – mai	Muzeul Național al Unirii Alba Iulia	Asociația „Prietenii Muzeului Unirii” Alba Iulia
4	Expoziția "Transilvanice din colecțiile Muzeului Național al Unirii Alba Iulia	Realizarea unei expoziții cuprinzând toate exemplarele de carte transilvăneană (carte tipărită în Transilvania în limbile latină, maghiară și germană) aflate în colecțiile Muzeului Național al Unirii din Alba Iulia, respectiv Biblioteca Veche, fondul de carte veche românească, fondul de carte veche străină, colecția Sălii Unirii. Realizarea catalogului cuprinzând fișele exemplarelor de carte „transilvanica” din colecțiile muzeului, tiraj 150 exemplare.	2,200	Ianuarie-noiembrie	Muzeul Național al Unirii Alba Iulia	Asociația „Prietenii Muzeului Unirii” Alba Iulia
5	„Până la facerea aceste carti sunt sănătos...” (Viața cotidiană în Primul Război Mondial)	promovarea și valorificarea științifică a patrimoniului documentar existent in colectiile MNUAI si al institutiilor colaboratoare	12,500	noiembrie	Muzeul Național al Unirii Alba Iulia	Serviciul Județean Alba al Arhivelor Naționale, Biblioteca ASTRA Sibiu, Biblioteca Central Universitară Babeș Bolyai, Cluj-Napoca

6	Muzeul printre ghiozdane	familiarizarea copiilor cu muzeul ca instituție păstrătoare de valori culturale; cunoașterea specificului, a rolului tradițiilor populare, prin joc, comunicare și activități practice; formarea unor atitudini pozitive față de patrimoniul material și imaterial aflat încă în zona natală.	0,550	Anul școlar 2014-2015	Sala Unirii, muzeul Unirii, școlile partenere	ISJ Alba
7	Atelierul de icoane	Dezvoltarea simțului estetic, a gustului pentru tradiție și autentic. Dobândirea tehnicii de realiza icoane tradiționale. Conștientizarea rolului muzeului în conservarea tradițiilor și mestesugurilor vechi	1,000	Anul școlar 2014-2015	Sala Unirii, muzeul Unirii, școlile partenere	Școala Gimnazială Avram Iancu, Colegiul Dionisie Pop Marțian
8	Generalul Dănilă Pap (1867-1950), un susținător al idealului național românesc	Promovarea unei personalități cu un rol important pentru orașul nostru Cercetarea și valorificarea printr-o expoziție și un album a fondurilor documentare aflate în colecțiile Muzeului Național al Unirii și în depozitele Serviciului Județean Alba al Arhivelor Naționale	20,800	octombrie	Muzeul Național al Unirii Alba Iulia	Serviciul Județean Alba al Arhivelor Naționale, Direcția Județeană pentru Cultură Alba, Asociația Prietenii Muzeului

9	Lecția de Istorie la muzeu	familiarizarea copiilor cu muzeul ca instituție păstrătoare de valori culturale; cunoașterea specificului acestuia, formarea unor atitudini pozitive față de patrimoniul material și imaterial	0,500	Anul școlar 2014-2015	Muzeul Național al Unirii Alba Iulia	Școala Gimnazială Avram Iancu, Alba Iulia
10	Cu gentuța la muzeu. Grădinița față în față cu Istoria	familiarizarea copiilor cu muzeul ca instituție păstrătoare de valori culturale; cunoașterea specificului, a rolului tradițiilor populare, prin joc, comunicare și activități practice; formarea unor atitudini pozitive față de patrimoniul material și imaterial	0,500	Anul școlar 2014-2015	Muzeul Național al Unirii Alba Iulia	Grădinița cu Program Prolungit nr. 11; Grădinița cu Program Prolungit nr.12
11	Umbre peste suflet. Destine românești în timpul Revoluției pașoptiste	Eficiențizarea gradului de cunoaștere a unei părți din istoria românilor și din istoria europeană, de către publicul albaiulian și de către turiștii vizitatori ai Muzeului Național al Unirii din Alba Iulia	2,200	ianuarie - iunie	Muzeul Național al Unirii Alba Iulia	Asociația culturală Avram Iancu

12	<p>Conferința internațională – <i>Dying and Death in 18th-21st Century Europe</i> Ediția a VIII-a, în cadrul Conferinței <i>Dying, Death and Disposal</i>, ediția a XII-a</p>	<p>Încurajarea cercetării pe o tematică de interes general și acoperirea ecartului față de preocupările occidentale asupra temei date. Promovarea dialogului interdisciplinar și oferirea de modele și subiecte noi în cercetarea istorică. Publicarea celui volumului conferinței</p>	20,000	2-6 septembrie	Universitatea „1 Decembrie 1918” Alba Iulia, Muzeul Național al Unirii Alba Iulia	Association for the Study of Death and Society, Universitatea „1 Decembrie 1918” Alba Iulia
13	<p>Conferința internațională – <i>Alcoholism and Other Addictions: Psychological, Historical and Therapeutical Issues</i></p>	<p>Acoperirea unei tematici de actualitate și dezvoltarea metodelor de abordare. Promovarea cercetării și dialogului interdisciplinar, precum și promovarea dialogului cu cercetători din afara granițelor. Publicarea volumului conferinței</p>	4,300	noiembrie	Universitatea „1 Decembrie 1918” Alba Iulia, Muzeul Național al Unirii Alba Iulia	Universitatea „1 Decembrie 1918” Alba Iulia, Universitatea Babeș-Bolyai Cluj-Napoca
14	<p>Editarea și tipărirea volumelor Muzeului Național al Unirii</p>	<p>Valorificarea anuală prin publicații științifice a rezultatelor cercetărilor întreprinse de specialiștii muzeului și de alți cercetători asupra unor teme istorice de interes local, regional, național și internațional.</p>	70,000	ianuarie - decembrie	Muzeul Național al Unirii Alba Iulia	
15	<p>Exponatul Lunii</p>	<p>Valorificare și promovarea patrimoniului propriu al Muzeului Național al Unirii</p>	4,000	ianuarie - decembrie	Muzeul Național al Unirii Alba Iulia	

16	Restauratori de carte in devenire- atelier de lucru cu elevi	Dezvoltarea capacității de integrare a cunoștințelor în ansamblul cultural românesc. Promovarea activitatilor specifice de protejare a patrimoniului. Educarea tinerilor și formarea unui sentiment pro patrimoniu	0,700	februarie-iunie	Muzeul Național al Unirii Alba Iulia	Seminarul Teologic Liceal Ortodox "Mitropolit Simion Ștefan", Alba Iulia
17	20 de ani de activitate expozițională la Muzeul Național al Unirii Alba Iulia 1995-2015	Expoziție retrospectivă cu activități ale muzeului	1,300	mai	Muzeul Național al Unirii Alba Iulia, centrul cultural Castel Sancrai, jud. Alba	
18	Simpozion internațional: 40 de ani de conservare și restaurare a patrimoniului mobil/repere în timp	Promovarea și valorificarea activităților specifice de protejare a patrimoniului. Sustinerea unor activități active prin încurajarea inovării. - Asigurarea unei relații strânse între activitatea de conservare și activitatea de cercetare. - Promovarea dialogului interdisciplinar și oferirea de modele și subiecte noi în conservare și restaurare	28,900	17-19 iunie	Muzeul Național al Unirii Alba Iulia, centrul cultural Castel Sancrai, jud. Alba	Asociația conservatorilor și restauratorilor din România. Centrul cultural Castel Sancrai, jud. Alba
19	Simpozion în memoriul Ion Gavrilă Ogoranu	Organizarea unui simpozion dedicat cunoscutului luptător anticomunist Ion Gavrilă Ogoranu.	3,400	mai	Muzeul Național al Unirii Alba Iulia,	Centrul Național pentru Studierea Arhivelor Securității

20	Noaptea Muzeelor	Popularizarea patrimoniului expozițional al muzeului prin organizarea unui eveniment care să se integreze în evenimentul european al Noptii Muzeelor	16,500	mai	Muzeul Național al Unirii Alba Iulia	
21	Sesiunea științifică: Unitatea, continuitate și independență în istoria poporului român. 97 de ani de la Marea Unire (1918-2015)	Fructificarea științifică a cercetării specialiștilor în istorie, arheologie și restaurare-conservare din cele mai prestigioase instituții de profil din România	22,800	noiembrie	Muzeul Național al Unirii Alba Iulia	
22	Expoziție "O istorie a cinematografului la Alba Iulia"	Cercetarea și punerea în valoare a unui domeniu puțin studiat până acum, de interes local și nu numai.	8,600	ianuarie-noiembrie	Muzeul Național al Unirii Alba Iulia	Primăria Municipiului Alba Iulia, Direcția Județeană Alba a Arhivelor Naționale, Biblioteca Centrală Universitară "Lucian Blaga" Cluj-Napoca
23	Cercetare arheologică de teren și aerofotografie în Transilvania	Identificarea urmelor activităților umane din cele mai vechi timpuri până în epoca medievală cu ajutorul unei metode arheologice moderne, nedistructive: fotografia aeriană	16,000	ianuarie - decembrie	Transilvania	Universitatea Eotvos Lorand Budapesta, Muzeul Județean Mureș Tg. Mureș, IAIA Cluj

24	Civilizația preistorică, romană și medieval timpurie în județul Alba	Cercetarea arheologică a uneia din cele mai bogate zone din punct de vedere al patrimoniului arheologic: jud. Alba	4,800	ianuarie - decembrie	Județul Alba	Universitatea "Lucian Blaga" Sibiu, Muzeul Național Brukenthal Sibiu, Ministerul Culturii și Patrimoniului Național, DJC Alba
25	Cercetarea arheologică a sitului neolitic de la Tărtăria	Stabilirea stratigrafiei reale a sitului; interpretarea în funcție de noile cercetări a compoziției culturale din acest sit; prelucrarea modernă (de la prospecțiuni la prelucrarea propriu-zisă a materialelor arheologice) a datelor obținute; specializarea unor specialiști tineri; găsirea de parteneri din străinătate pentru asigurarea credibilității internaționale a cercetărilor; tipărirea unor volume care să arate locul și rolul sitului arheologic de la Tărtăria în contextul cultural al epocii	20,000	Iulie – septembrie	Tărtăria	Muzeul Național Brukenthal, Universitatea "1 Decembrie 1918" Alba Iulia, Universitatea "Lucian Blaga" Sibiu

26	Expoziție: Aurul și argintul antic al României	Prezentarea către publicul larg a celor mai importante tezaure antice ale României	31,000	ianuarie-iulie	Sala Unirii	Muzeul Național de Istorie a României și colaboratorii
27	A cunoaște, a iubi patrimoniul cultural al județului Alba	Cercetarea etnografică și valorificarea turistică a expozițiilor etnografice ale județului Alba	100,000	ianuarie-decembrie	Expoziții etnografice din județ	

28	Artizanii epocii bronzului: descoperiri recente din Transilvania	Expunerea în cadrul unei expoziții temporare a depozitelor de obiecte din bronz intrate recent în patrimoniul unor muzee din Transilvania. De asemenea vor fi expuse eșantioane de minereu cupriferați din Munții Apuseni, precum și uneltele specifice folosite de artizani în fabricarea și ornamentarea diverselor obiecte din bronz.	3,500	ianuarie —octombrie	Muzeul Național al Unirii Alba Iulia	Direcția Județeană Pentru Cultură Alba, Muzeul Național de Istorie al Transilvaniei Cluj-Napoca, Muzeul Municipal Mediaș, Muzeul Județean Mureș
TOTAL			421,100			

LISTA

poziției "Alte cheltuieli de investiții", defalcată pe categorii de bunuri repartizate pentru
Muzeul Național al Unirii Alba Iulia, pe anul 2015

anexa nr.1 b

mii lei

Nr.crt.	Nominalizarea achizițiilor de bunuri și a altor cheltuieli de investiții	U.M.	Cantitatea	Valoarea
		T o t a l, din care:		
II.	Dotări independente, total, din care:			137,50
1.	Sistem și dispozitiv de supraveghere și de securitate Sala Unirii	buc.	1	70,00
2.	Achiziții muzeale	buc.		50,00
3.	Computer	buc.	2	6,00
4.	Raft mobil pentru uscare	buc.	1	8,50
5.	Spatula electrică	buc.	1	3,00

BUGETUL CENTRALIZAT AL INSTITUTIILOR PUBLICE SI ACTIVITATILOR FINANTATE INTEGRAL SAU PARTIAL DIN VENITURI PROPRII SI SUBVENTII

01-Ianuarie-2015

PROPUNERE: Deschidere buget initial

(mii lei)

Denumirea indicatorilor	Cod indicator	Rand	Buget 2015_	Estimari		
				2016	2017	2018
TOTAL VENITURI (cod0002+0015+0016+0017+4510)	000110	r 1	2.120,00	1.310,00	1.310,00	1.310,00
I. VENITURI CURENTE (cod 00.03+00.12)		r 2	50,00	60,00	60,00	60,00
C. VENITURI NEFISCALE (cod 00.13+00.14)	0012	r 8	50,00	60,00	60,00	60,00
C2. VANZARI DE BUNURI SI SERVICII(33.10+34.10+35.10+36.10+37.10)	0014	r 18	50,00	60,00	60,00	60,00
Venituri din prestari de servicii si alte activitati(cod 33.10.05+33.10.08+33.10.13+33.10.14+33.10.16+33.10.17+33.10.19+33.10.21+33.10.30 la	3310	r 19	50,00	60,00	60,00	60,00
Alte venituri din prestari de servicii si alte activitati	331050	r 33	50,00	60,00	60,00	60,00
IV. SUBVENTII(cod 0018)	0017	r 53	2.070,00	1.250,00	1.250,00	1.250,00
SUBVENTII DE LA ALTE NIVELE ALE ADMINISTRATIEI PUBLICE(42.10+43.10)	0018	r 54	2.070,00	1.250,00	1.250,00	1.250,00
Subventii de la alte administratii(cod 43.10.09+43.10.10+43.10.14+43.10.15+43.10.16+43.10.17+43.10.19)	4310	r 60	2.070,00	1.250,00	1.250,00	1.250,00
Subventii pentru institutii publice	431009	r 61	1.250,00	1.250,00	1.250,00	1.250,00
Subventii ptr institutii publice destinate sectiunii de dezvoltare	431019	r 73	820,00	0,00	0,00	0,00
VENITURILE SECTIUNII DE FUNCTIONARE (00.02+00.17)	000110	r 89	1.300,00	1.310,00	1.310,00	1.310,00
I. VENITURI CURENTE (cod 00.03+00.12)	0010	r 90	50,00	60,00	60,00	60,00
C.VENITURI NEFISCALE(0013+0014)	0012	r 96	50,00	60,00	60,00	60,00
C2. VANZARI DE BUNURI SI SERVICII(33.10+34.10+35.10+36.10+37.10)	0014	r 106	50,00	60,00	60,00	60,00
Venituri din prestari de servicii si alte activitati(cod 33.10.05 la 33.10.50)	3310	r 107	50,00	60,00	60,00	60,00
Alte venituri din prestari de servicii si alte activitati	331050	r 121	50,00	60,00	60,00	60,00
IV. SUBVENTII (cod 00.18)	0017	r 136	1.250,00	1.250,00	1.250,00	1.250,00
SUBVENTII DE LA ALTE NIVELE ALE ADMINISTRATIEI PUBLICE(cod 43.10)	0018	r 137	1.250,00	1.250,00	1.250,00	1.250,00
Subventii de la alte administratii	4310	r 141	1.250,00	1.250,00	1.250,00	1.250,00
Subventii pentru institutii publice	431009	r 142	1.250,00	1.250,00	1.250,00	1.250,00
VENITURILE SECTIUNII DE DEZVOLTARE(cod0002+0015+0016+0017+4510)	000110	r 145	820,00	0,00	0,00	0,00
IV SUBVENTII (cod 00.18)	0017	r 168	820,00	0,00	0,00	0,00

Denumirea indicatorilor	Cod indicator	Rand	Buget 2015	Estimari		
				2016	2017	2018
Subventii de la alte nivele ale administratiei publice (cod 42.10+43.10)	0018	r 159	820,00	0,00	0,00	0,00
Subventii de la alte administratii (cod 43.10.14+43.10.16+43.10.17)	4310	r 163	820,00	0,00	0,00	0,00
Subventii ptr Institutii publice destinate sectiunii de dezvoltare	431019	r 173	820,00	0,00	0,00	0,00
TOTAL CHELTUIELI (cod 50.10+59.10+63.10+68.10+79.10)	5010	r 189	2.120,00	1.310,00	1.310,00	1.310,00
CHELTUIELI CURENTE	10.01	r 190	1.300,00	1.310,00	1.310,00	1.310,00
TITLUL I CHELTUIELI DE PERSONAL	10.10	r 191	607,00	607,00	607,00	607,00
Cheltuieli salariale in bani (cod 10.01.01 la 10.01.16+10.01.30)	10.1001	r 191	502,00	0,00	0,00	0,00
Salarii de baza	10.100101	r 191	450,00	0,00	0,00	0,00
Alte sporuri	10.100106	r 191	30,00	0,00	0,00	0,00
Indemnizatii de delegare	10.100113	r 191	22,00	0,00	0,00	0,00
Contributii (cod 10.03.01 la 10.03.06)	10.1003	r 191	105,00	0,00	0,00	0,00
Contributii de asigurari sociale de stat	10.100301	r 191	77,00	0,00	0,00	0,00
Contributii de asigurari de somaj	10.100302	r 191	2,00	0,00	0,00	0,00
Contributii de asigurari sociale de sanatate	10.100303	r 191	21,00	0,00	0,00	0,00
Contributii de asigurari pentru accidente de munca si boli profesionale	10.100304	r 191	2,00	0,00	0,00	0,00
Contributii pt concedii si indemnizatii	10.100306	r 191	3,00	0,00	0,00	0,00
TITLUL II BUNURI SI SERVICII	10.20	r 192	693,00	703,00	703,00	703,00
Bunuri si servicii (cod 20.01.01 la 20.01.09+20.01.30)	10.2001	r 192	145,00	0,00	0,00	0,00
Furnituri de brou	10.200101	r 192	9,00	0,00	0,00	0,00
Materiale pentru curatenie	10.200102	r 192	1,00	0,00	0,00	0,00
Incalzit, iluminat si forta motrica	10.200103	r 192	34,00	0,00	0,00	0,00
Apa, canal si salubritate	10.200104	r 192	3,00	0,00	0,00	0,00
Piese de schimb	10.200108	r 192	1,00	0,00	0,00	0,00
Transport	10.200107	r 192	68,00	0,00	0,00	0,00
Posta, telecomunicatii, radio, tv, internet	10.200108	r 192	14,00	0,00	0,00	0,00
Materiale si prestari de servicii cu caracter functional	10.200109	r 192	15,00	0,00	0,00	0,00
Bunuri de natura obiectelor de inventar (cod 20.05.01 la 20.05.03+20.05.30)	10.2005	r 192	15,00	0,00	0,00	0,00
Alte obiecte de inventar	10.200530	r 192	15,00	0,00	0,00	0,00
Deplasari, detasari, transferari (cod 20.06.01+20.06.02)	10.2006	r 192	19,00	0,00	0,00	0,00
Deplasari interne, detasari, transferari	10.200601	r 192	5,00	0,00	0,00	0,00
Deplasari in strainatate	10.200602	r 192	14,00	0,00	0,00	0,00
Pregatire profesionala	10.2013	r 192	2,00	0,00	0,00	0,00
Alte cheltuieli (cod 20.30.01 la 20.30.04+20.30.06+20.30.07+20.30.09+20.30.30)	10.2030	r 192	512,00	0,00	0,00	0,00

Denumirea indicatorilor	Cod indicator	Rand	Buget 2015	Estimari		
				2016	2017	2018
Reclama si publicitate	10.203001	r 192	28,00	0,00	0,00	0,00
Protocol si reprezentare	10.203002	r 192	53,00	0,00	0,00	0,00
Chirii	10.203004	r 192	17,00	0,00	0,00	0,00
Alte cheltuleli cu bunuri si servicii	10.203030	r 192	414,00	0,00	0,00	0,00
CHELTUIELI DE CAPITAL	10.70	r 201	820,00	0,00	0,00	0,00
TITLUL IX ACTIVE NEFINANCIARE	10.71	r 202	820,00	0,00	0,00	0,00
Active fixe (cod 71.01.01 la 71.01.03+71.01.30)	10.7101	r 202	820,00	0,00	0,00	0,00
Constructii	10.710101	r 202	770,00	0,00	0,00	0,00
Alte active fixe	10.710130	r 202	50,00	0,00	0,00	0,00
PARTEA A III-A CHELTUIELI SOCIAL-CULTURALE(cod 65.10+66.10+67.10+68.10)	6310	r 280	2.120,00	1.310,00	1.310,00	1.310,00
Cultura, recreere si religie	6710	r 343	2.120,00	1.310,00	1.310,00	1.310,00
CHELTUIELI CURENTE	6710.01	r 344	1.300,00	1.310,00	1.310,00	1.310,00
TITLUL I CHELTUIELI DE PERSONAL	6710.10	r 345	607,00	607,00	607,00	607,00
Cheltuleli salariale in bani (cod 10.01.01 la 10.01.16+10.01.30)	6710.1001	r 345	502,00	0,00	0,00	0,00
Salarii de baza	6710.100101	r 345	450,00	0,00	0,00	0,00
Alte sporuri	6710.100106	r 345	30,00	0,00	0,00	0,00
Indemnizatii de delegare	6710.100113	r 345	22,00	0,00	0,00	0,00
Contributii (cod 10.03.01 la 10.03.06)	6710.1003	r 345	105,00	0,00	0,00	0,00
Contributii de asigurari sociale de stat	6710.100301	r 345	77,00	0,00	0,00	0,00
Contributii de asigurari do somei	6710.100302	r 345	2,00	0,00	0,00	0,00
Contributii de asigurari sociale de sanatate	6710.100303	r 345	21,00	0,00	0,00	0,00
Contributii de asigurari pentru accidente de munca si boli profesionale	6710.100304	r 345	2,00	0,00	0,00	0,00
Contributii pt concedii si indemnizatii	6710.100306	r 345	3,00	0,00	0,00	0,00
TITLUL II BUNURI SI SERVICII	6710.20	r 346	693,00	703,00	703,00	703,00
Bunuri si servicii (cod 20.01.01 la 20.01.09+20.01.30)	6710.2001	r 346	145,00	0,00	0,00	0,00
Furnituri de birou	6710.200101	r 346	9,00	0,00	0,00	0,00
Materiale pentru curatenie	6710.200102	r 346	1,00	0,00	0,00	0,00
Incalzit, iluminat si forta motrica	6710.200103	r 346	34,00	0,00	0,00	0,00
Apa, canal si salubritate	6710.200104	r 346	3,00	0,00	0,00	0,00
Piese de schimb	6710.200106	r 346	1,00	0,00	0,00	0,00
Transport	6710.200107	r 346	68,00	0,00	0,00	0,00
Posta, telecomunicatii, radio, tv, internet	6710.200108	r 346	14,00	0,00	0,00	0,00
Materiale si prestari de servicii cu caracter functional	6710.200103	r 346	15,00	0,00	0,00	0,00

Denumirea indicatorilor	Cod indicator	Rand	Buget 2015	Estimari		
				2016	2017	2018
Bunuri de natura obiectelor de inventar (cod 20.05.01 la 20.05.03+20.05.30)	6710.2005	r 346	15,00	0,00	0,00	0,00
Alte obiecte de inventar	6710.200530	r 346	15,00	0,00	0,00	0,00
Deplasari, detasari, transferari (cod 20.06.01+20.06.02)	6710.2006	r 346	19,00	0,00	0,00	0,00
Deplasari interne, detasari, transferari	6710.200601	r 346	5,00	0,00	0,00	0,00
Deplasari in strainatate	6710.200602	r 346	14,00	0,00	0,00	0,00
Pregatire profesionala	6710.2013	r 346	2,00	0,00	0,00	0,00
Alte cheltuieli (cod 20.30.01 la 20.30.04+20.30.06+20.30.07+20.30.09+20.30.30)	6710.2030	r 346	512,00	0,00	0,00	0,00
Reclama si publicitate	6710.203001	r 346	28,00	0,00	0,00	0,00
Protocol si reprezentare	6710.203002	r 346	53,00	0,00	0,00	0,00
Chirii	6710.203004	r 346	17,00	0,00	0,00	0,00
Alte cheltuieli cu bunuri si servicii	6710.203030	r 346	414,00	0,00	0,00	0,00
CHELTUIELI DE CAPITAL	6710.70	r 355	820,00	0,00	0,00	0,00
TITLUL XII ACTIVE NEFINANCIARE	6710.71	r 356	820,00	0,00	0,00	0,00
Active fixe (cod 71.01.01 la 71.01.03+71.01.30)	6710.7101	r 356	820,00	0,00	0,00	0,00
Constructii	6710.710101	r 356	770,00	0,00	0,00	0,00
Alte active fixe	6710.710130	r 356	50,00	0,00	0,00	0,00
Servicii culturale	671003	r 364	2.120,00	1.310,00	1.310,00	1.310,00
Instituti publice de spectacole si concerte	67100304	r 366	2.120,00	1.310,00	1.310,00	1.310,00
CHELTUIELILE SECTIUNII DE FUNCTIONARE(COD 50.10+59.10+63.10+69.10+79.10)	5010	r 561	1.300,00	1.310,00	1.310,00	1.310,00
CHELTUIELI CURENTE	10.01	r 562	1.300,00	1.310,00	1.310,00	1.310,00
Titlul I Cheltuieli de personal	10.10	r 563	607,00	607,00	607,00	607,00
Cheltuieli salariale in bani (cod 10.01.01 la 10.01.16+10.01.30)	10.1001	r 563	502,00	0,00	0,00	0,00
Salarii de baza	10.100101	r 563	450,00	0,00	0,00	0,00
Alte sporuri	10.100106	r 563	30,00	0,00	0,00	0,00
Indemnizatii de delegare	10.100113	r 563	22,00	0,00	0,00	0,00
Contributii (cod 10.03.01 la 10.03.06)	10.1003	r 563	105,00	0,00	0,00	0,00
Contributii de asigurari sociale de stat	10.100301	r 563	77,00	0,00	0,00	0,00
Contributii de asigurari de somaj	10.100302	r 563	2,00	0,00	0,00	0,00
Contributii de asigurari sociale de sanatate	10.100303	r 563	21,00	0,00	0,00	0,00
Contributii de asigurari pentru accidente de munca si boli profesionale	10.100304	r 563	2,00	0,00	0,00	0,00
Contributii pt concedii si indemnizatii	10.100306	r 563	3,00	0,00	0,00	0,00
Titlul II Bunuri si servicii	10.20	r 564	693,00	703,00	703,00	703,00
Bunuri si servicii (cod 20.01.01 la 20.01.09+20.01.30)	10.2001	r 564	145,00	0,00	0,00	0,00

Denumirea Indicatorilor	Cod indicator	Rand	Buget 2015	Estimari		
				2016	2017	2018
Furnituri de birou	10.200101	r 564	9,00	0,00	0,00	0,00
Materiale pentru curatenie	10.200102	r 564	1,00	0,00	0,00	0,00
Incalzit, iluminat si forta motrica	10.200103	r 564	34,00	0,00	0,00	0,00
Apa, canal si salubritate	10.200104	r 564	3,00	0,00	0,00	0,00
Piese de schimb	10.200106	r 564	1,00	0,00	0,00	0,00
Transport	10.200107	r 564	68,00	0,00	0,00	0,00
Posta, telecomunicatiil, radio, tv, Internet	10.200108	r 564	14,00	0,00	0,00	0,00
Materiale si prestari de servicii cu caracter functional	10.200109	r 564	15,00	0,00	0,00	0,00
Bunuri de natura obiectelor de inventar (cod 20.05.01 la 20.05.03+20.05.30)	10.2005	r 564	15,00	0,00	0,00	0,00
Alte obiecte de inventar	10.200530	r 564	15,00	0,00	0,00	0,00
Deplasari, detasari, transferari (cod 20.06.01+20.06.02)	10.2006	r 564	19,00	0,00	0,00	0,00
Deplasari interne, detasari, transferari	10.200601	r 564	5,00	0,00	0,00	0,00
Deplasari in strainatate	10.200602	r 564	14,00	0,00	0,00	0,00
Pregatire profesionala	10.2013	r 564	2,00	0,00	0,00	0,00
Alte cheltuieli (cod 20.30.01 la 20.30.04+20.30.06+20.30.07+20.30.09+20.30.30)	10.2030	r 564	512,00	0,00	0,00	0,00
Reclama si publicitate	10.203001	r 564	28,00	0,00	0,00	0,00
Protocol si reprezentare	10.203002	r 564	53,00	0,00	0,00	0,00
Chiri	10.203004	r 564	17,00	0,00	0,00	0,00
Alte cheltuieli cu bunuri si servicii	10.203030	r 564	414,00	0,00	0,00	0,00
PARTEA A III-A CHELTUIELI SOCIAL-CULTURALE(cod 65.10+66.10+67.10+68.10)	63.10	r 632	1.300,00	1.310,00	1.310,00	1.310,00
Cultura, recreere si religie(cod 67.10.03+67.10.05+67.10.50)	6710	r 685	1.300,00	1.310,00	1.310,00	1.310,00
CHELTUIELI CURENTE	6710.01	r 686	1.300,00	1.310,00	1.310,00	1.310,00
Titlul I Cheltuieli de personal	6710.10	r 687	607,00	607,00	607,00	607,00
Cheltuieli salariale in bani (cod 10.01.01 la 10.01.16+10.01.30)	6710.1001	r 687	502,00	0,00	0,00	0,00
Salarii de baza	6710.100101	r 687	450,00	0,00	0,00	0,00
Alte sporuri	6710.100106	r 687	30,00	0,00	0,00	0,00
Indemnizatii de delegare	6710.100113	r 687	22,00	0,00	0,00	0,00
Contributii (cod 10.03.01 la 10.03.06)	6710.1003	r 687	105,00	0,00	0,00	0,00
Contributii de asigurari sociale de stat	6710.100301	r 687	77,00	0,00	0,00	0,00
Contributii de asigurari de somaj	6710.100302	r 687	2,00	0,00	0,00	0,00
Contributii de asigurari sociale de sanatate	6710.100303	r 687	21,00	0,00	0,00	0,00
Contributii de asigurari pentru accidente de munca si boli profesionale	6710.100304	r 687	2,00	0,00	0,00	0,00
Contributii pt concedii si indemnizatii	6710.100306	r 687	3,00	0,00	0,00	0,00

Denumirea indicatorilor	Cod indicator	Rand	Buget 2015	Estimari		
				2016	2017	2018
Titlul II bunuri si servicii	6710.20	r 688	693,00	703,00	703,00	703,00
Bunuri si servicii (cod 20.01.01 la 20.01.09+20.01.30)	6710.2001	r 688	145,00	0,00	0,00	0,00
Furnituri de birou	6710.200101	r 688	9,00	0,00	0,00	0,00
Materiale pentru curatenie	6710.200102	r 688	1,00	0,00	0,00	0,00
Incalzit, iluminat si forta motrica	6710.200103	r 688	34,00	0,00	0,00	0,00
Apa, canal si salubritate	6710.200104	r 688	3,00	0,00	0,00	0,00
Piese de schimb	6710.200106	r 688	1,00	0,00	0,00	0,00
Transport	6710.200107	r 688	68,00	0,00	0,00	0,00
Posta, telecomunicatii, radio, tv, Internet	6710.200108	r 688	14,00	0,00	0,00	0,00
Materiale si prestari de servicii cu caracter functional	6710.200109	r 688	15,00	0,00	0,00	0,00
Bunuri de natura obiectelor de inventar (cod 20.05.01 la 20.05.03+20.05.30)	6710.2005	r 688	15,00	0,00	0,00	0,00
Alte obiecte de inventar	6710.200530	r 688	15,00	0,00	0,00	0,00
Deplasari, detasari, transferari (cod 20.06.01+20.06.02)	6710.2006	r 688	19,00	0,00	0,00	0,00
Deplasari interne, detasari, transferari	6710.200601	r 688	5,00	0,00	0,00	0,00
Deplasari in strainatate	6710.200602	r 688	14,00	0,00	0,00	0,00
Pregatire profesionala	6710.2013	r 688	2,00	0,00	0,00	0,00
Alte cheltuieli (cod 20.30.01 la 20.30.04+20.30.06+20.30.07+20.30.09+20.30.30)	6710.2030	r 688	512,00	0,00	0,00	0,00
Reclama si publicitate	6710.203001	r 688	28,00	0,00	0,00	0,00
Protocol si reprezentare	6710.203002	r 688	53,00	0,00	0,00	0,00
Chirii	6710.203004	r 688	17,00	0,00	0,00	0,00
Alte cheltuieli cu bunuri si servicii	6710.203030	r 688	414,00	0,00	0,00	0,00
Servicii culturale(cod 67.10.03 la 67.10.03.07+67.10.03.09 la cod 67.10.03.11+67.10.03.15+67.10.03.30)	671003	r 701	1.300,00	1.310,00	1.310,00	1.310,00
Instituti publice de spectacole si concerte	67100304	r 703	1.300,00	1.310,00	1.310,00	1.310,00
CHELTUIELILE SECTIUNII DE DEZVOLTARE(COD 50.10+59.10+63.10+69.10+79.10)	5010	r 861	820,00	0,00	0,00	0,00
CHELTUIELI DE CAPITAL	10.70	r 866	820,00	0,00	0,00	0,00
Titlul XII Active nefinanciare	10.71	r 867	820,00	0,00	0,00	0,00
Active fixe (cod 71.01.01 la 71.01.03+71.01.30)	10.7101	r 867	820,00	0,00	0,00	0,00
Constructii	10.710101	r 867	770,00	0,00	0,00	0,00
Alte active fixe	10.710130	r 867	50,00	0,00	0,00	0,00
PARTEA A III-A CHELTUIELI SOCIAL-CULTURALE(COD 65.10+66.10+67.10+68.10)	6310	r 926	820,00	0,00	0,00	0,00
Cultura, recreere si religie(cod 67.10.03+67.10.05+67.10.50)	6710	r 967	820,00	0,00	0,00	0,00
CHELTUIELI DE CAPITAL	6710.70	r 972	820,00	0,00	0,00	0,00

Denumirea indicatorilor	Cod indicator	Rand	Buget 2015	Estimari		
				2016	2017	2018
Titlul XII Active nefinanciare	6710.71	r 973	820,00	0,00	0,00	0,00
Active fixe (cod 71.01.01 la 71.01.03+71.01.30)	6710.7101	r 973	820,00	0,00	0,00	0,00
Constructii	6710.710101	r 973	770,00	0,00	0,00	0,00
Alte active fixe	6710.710130	r 973	50,00	0,00	0,00	0,00
Servicii culturale	671003	r 980	820,00	0,00	0,00	0,00
Instituti publice de spectacole si concerte	67100304	r 982	820,00	0,00	0,00	0,00

STAT DE FUNCTII
al Teatrului de Păpuși "Prichindel" Alba Iulia

Nr.crt.	Denumirea funcției	Nivelul studiilor	Număr posturi
	TOTAL		25
	Din care		
1	Contabil șef	S	1
	SERVICIU ARTISTIC		9
2	Sef serviciu artistic	S	1
3-6	Actor teatru –gradul I	S	4
7-8	Actor mânăitor păpuși –marionete - gradul I ^{*)}	S	2
9-10	Actor mânăitor păpuși –marionete - gradul II ^{*)}	S	2
	COMPARTIMENT SCENA SI PRODUCTIE		7
11	Regizor scena (culise) – gradul I	S	1
12	Maestru sunet – treapta I	M	1
13	Operator lumini - gradul I ^{*)}	S	1
14	Muncitor calificat (croitor) - I	M	1
15	Muncitor calificat (tâmplar) – I	M	1
16-17	Muncitor calificat (mânăitor montator decor)- I	M	2
	COMPARTIMENT MARKETING CULTURAL		4
18	Secretar literar – gradul I	S	1
19-20	Impresar artistic – gradul II	S	2
21	Referent de specialitate - debutant	S	1
	COMPARTIMENT CONTABILITATE, FINANCIAR, RESURSE UMANE, APROVIZIONARE, ADMINISTRATIV		4
22	Inspector de specialitate –gradul I	S	1
23	Referent de specialitate - gradul II	S	1
24	Referent – treapta I	M	1
25	Muncitor calificat - I	M	1

^{*)}NOTA: În cazul în care persoanele, pentru care s-a primit aprobarea nominală de la Ministerul Culturii și Patrimoniului Național pentru a ocupa funcție corespunzătoare nivelului de studii superioare , nu mai îndeplinesc criteriile stabilite prin Ordinul Ministrului Culturii și Patrimoniului Național nr 2089/2010, Teatrul de Păpuși „Prichindel Alba Iulia” va solicita , în acest sens , modificarea statutului de funcții .

ORGANIGRAMA TEATRULUI DE PĂPUȘI „PRICHINDEL,, ALBA IULIA

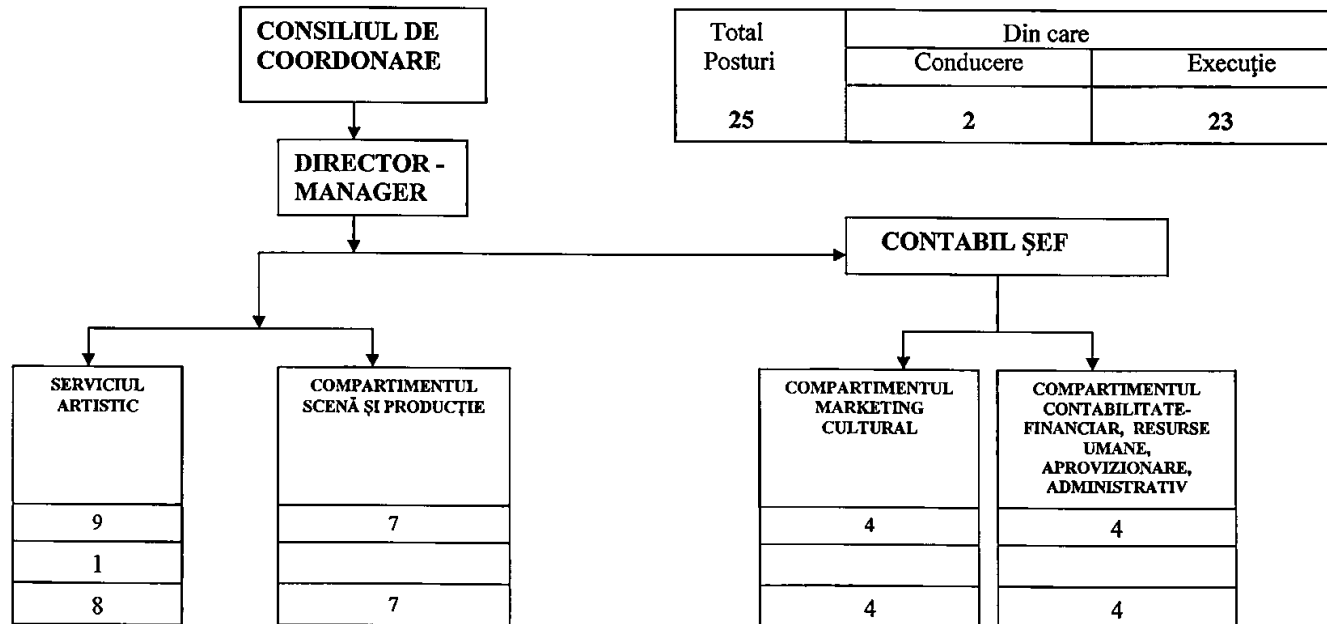

PROGRAMUL PROIECTELOR/ACTIONILOR CULTURALE PE ANUL 2015

Nr. crt	Denumirea Proiectului / actiunii	Obiective	Buget (mii lei)	Perioada de desfășurare
1.	CARAVANA CU PAPUSI (activitatea de bază)	Activitatea de bază a teatrului de păpuși PRICHINDEL este producerea și prezentarea de spectacole pentru copii din municipiul Alba Iulia, județul Alba și județele din țară. Prin acest proiect se urmărește promovarea actului artistic pentru toți copiii, promovarea valorilor morale și estetice prin stimularea creativității școlărilor și preșcolărilor din municipiul Alba Iulia, județ și țară, și nu în ultimul rând îmbunătățirea calității interpretative a actorilor. Ca obiectiv specific ne dorim prin acest proiect să educăm prin spectacolele noastre micii spectatori. Ne propunem ca de fiecare dată în conținutul spectacolelor să fie prezente teme (confunțarea bine-rău, prietenia, iubirea, protejarea naturii, solidaritatea etc) care să ajute la înțelegerea valorilor sociale și umane de către școlari și preșcolari	709	15 ianuarie - 15 decembrie 2015
2.	EXPERIENȚE TEATRALE	Promovarea produselor culturale realizate de către Teatrul de Păpuși PRICHINDEL Alba Iulia pe scenele festivalurilor naționale și internaționale. Consolidarea imaginii instituției noastre și a județului Alba din punct de vedere cultural	41	15 ianuarie - 15 decembrie 2015
3.	FESTIVALUL INTERNATIONAL DE	- crearea unui produs cultural atractiv;		

	TEATRU "POVESTI" ALBA IULIA	<ul style="list-style-type: none"> - relansarea municipiului Alba Iulia ca spațiu cu o oferta culturala unica. - promovarea teatrului și a județului Alba pe plan național și internațional - crearea de legături culturale cu instituții și companii de cultură din țară și din străinătate. - dezvoltarea rapida si durabila a turismului in municipiul Alba Iulia; - promovarea actului artistic pentru toate vârstele; - recrearea identității locale; - formarea profesională continuă pentru toți angajații teatrului - în cadrul festivalului se vor desfășura ateliere dedicate școlărilor și liceenilor având ca obiectiv stimularea creativității lor și apropierea de artă (teatru, dramaturgie, regie, dans, muzică, etc.) - spectatorilor li se vor oferi evenimente culturale de calitate, din mai multe domenii ale artei: teatru, arte plastice, dans, muzica. - participanții au posibilitatea să folosească arta ca mijloc de comunicare.; 	440	1 - 5 octombrie 2015
4.	GESTURI PENTRU TOTI	<p>Prezentarea gratuită a spectacolelor din repertoriul teatrului pentru copiii din centre de plasament și școli ajutătoare.</p> <p>Prezentarea gratuită a 1, 2 spectacole din festivalul de teatru POVESTI pentru persoanele cu dizabilități.</p> <p>Integrarea firească în viața culturală a persoanelor vizate de acest proiect prin prezența în sala de spectacol.</p>	0,5	I Iunie, Sarbatorile de iarnă, Ziua Nationala
5.	POVESTI NOI PENTRU COPII (premiere)	<ul style="list-style-type: none"> - montarea de spectacole noi, cât mai variate ca exprimare artistică și tehnică stimulând, astfel, interesul pentru noutate - crearea unui produs cultural atractiv - promovarea actului artistic pentru copii 		

		preșcolari și școlar - îmbunătățirea calității interpretative a actorilor - promovarea valorilor morale și estetice prin stimularea creativității tinerilor din municipiul Alba Iulia - îmbogățirea repertoriului teatrului	33	1 ianuarie - 15 decembrie 2015
6.	PREFATA FESTIVALULUI DE TEATRU DE LA ALBA IULIA	Prezentarea unui spectacol invitat (țară sau străinătate) în cadrul acestui eveniment care prefațează festivalul internațional de teatru POVESTI. Anunțarea publicului prin acest eveniment cu privire la Festivalul Internațional de Teatru POVESTI.	70	Septembrie 2015
7.	PARTENERLATE <i>Teatru gazdă</i>	Găzduirea unor evenimente și proiecte culturale altele decât cele produse de teatrul nostru	0	15 ianuarie - 15 decembrie 2015
8.	ZIUA MONDIALĂ A TEATRULUI DE ANIMATIE	Transmiterea publicului țintă a existenței Zilei Mondiale a Teatrului de Animație	0,5	21 martie 2015
9.	POVESTI DIN STAGIUNEA ANTERIOARA - reluări	Reluarea din repertoriul teatrului a spectacolelor existente, readucerea și menținerea în atenția publicului a spectacolelor montate în stagiunile anterioare	4	1 ianuarie – 30 decembrie 2015
10.	FORMAREA PROFESIONALĂ	Perfecționarea personalului din instituție prin participare la cursuri de formare profesională	2	1 ianuarie - 15 decembrie 2015
11.	CHELTUIELI DE CAPITAL	Lucrări de intervenție asupra clădirii Teatrului de Păpuși pentru reabilitare și extindere, dotări independente, situl teatrului.	820	15 ianuarie - 15 decembrie 2015
	TOTAL		2.120	

LISTA

poziției "Alte cheltuieli de investiții", defalcată pe categorii de bunuri
repartizate pentru Teatrul de Păpuși "Prichindel"Alba Iulia, pe anul 2015

anexa nr.1 b

mii lei

Nr.crt.	Nominalizarea	U.M.	Cantitatea	Valoarea
	achizițiilor de bunuri și a altor cheltuieli de investiții			
	T o t a l , din care:			50,00
II.	Dotări independente, total, din care:			
	Remorcă		1	30,00
	Realizarea unui site		1	10,00
	Lavalieră		2	6,00
	Calculator		1	4,00

BUGETUL CENTRALIZAT AL INSTITUTIILOR PUBLICE SI ACTIVITATILOR FINANTATE INTEGRAL SAU PARTIAL DIN VENITURI PROPRII SI SUBVENTII

01-Ianuarie-2015

PROPUNERE: Deschidere buget initial

(mii lei)

Denumirea indicatorilor	Cod indicator	Rand	Buget 2015	Estimari		
				2016	2017	2018
TOTAL VENITURI (cod0002+0015+0016+0017+4510)	000110	r 1	3.652,00	3.642,00	3.642,00	3.642,00
I. VENITURI CURENTE (cod 00.03+00.12)		r 2	120,00	120,00	120,00	120,00
C. VENITURI NEFISCALE (cod 00.13+00.14)	0012	r 8	120,00	120,00	120,00	120,00
C2. VANZARI DE BUNURI SI SERVICII(33.10+34.10+35.10+36.10+37.10)	0014	r 18	120,00	120,00	120,00	120,00
Venituri din prestari de servicii si alte activitati(cod 33.10.05+33.10.08+33.10.13+33.10.14+33.10.16+33.10.17+33.10.19+33.10.21+33.10.30 la	3310	r 19	120,00	120,00	120,00	120,00
Alte venituri din prestari de servicii si alte activitati	331050	r 33	120,00	120,00	120,00	120,00
IV. SUBVENTII(cod 0018)	0017	r 53	3.532,00	3.522,00	3.522,00	3.522,00
SUBVENTII DE LA ALTE NIVELE ALE ADMINISTRATIEI PUBLICE(42.10+43.10)	0018	r 54	3.532,00	3.522,00	3.522,00	3.522,00
Subventii de la alte administratii(cod 43.10.09+43.10.10+43.10.14+43.10.15+43.10.16+43.10.17+43.10.19)	4310	r 60	3.532,00	3.522,00	3.522,00	3.522,00
Subventii pentru institutii publice	431009	r 61	3.522,00	3.522,00	3.522,00	3.522,00
Subventii ptr institutii publice destinate sectiunii de dezvoltare	431019	r 73	10,00	0,00	0,00	0,00
VENITURILE SECTIUNII DE FUNCTIONARE (00.02+00.17)	000110	r 89	3.642,00	3.642,00	3.642,00	3.642,00
I. VENITURI CURENTE (cod 00.03+00.12)	0010	r 90	120,00	120,00	120,00	120,00
C.VENITURI NEFISCALE(0013+0014)	0012	r 98	120,00	120,00	120,00	120,00
C2. VANZARI DE BUNURI SI SERVICII(33.10+34.10+35.10+36.10+37.10)	0014	r 106	120,00	120,00	120,00	120,00
Venituri din prestari de servicii si alte activitati(cod 33.10.05 la 33.10.50)	3310	r 107	120,00	120,00	120,00	120,00
Alte venituri din prestari de servicii si alte activitati	331050	r 121	120,00	120,00	120,00	120,00
IV. SUBVENTII (cod 00.18)	0017	r 136	3.522,00	3.522,00	3.522,00	3.522,00
SUBVENTII DE LA ALTE NIVELE ALE ADMINISTRATIEI PUBLICE(cod 43.10)	0018	r 137	3.522,00	3.522,00	3.522,00	3.522,00
Subventii de la alte administratii	4310	r 141	3.522,00	3.522,00	3.522,00	3.522,00
Subventii pentru institutii publice	431009	r 142	3.522,00	3.522,00	3.522,00	3.522,00
VENITURILE SECTIUNII DE DEZVOLTARE(cod0002+0015+0016+0017+4510)	000110	r 145	10,00	0,00	0,00	0,00
IV SUBVENTII (cod 00.18)	0017	r 158	10,00	0,00	0,00	0,00

Denumirea indicatorilor	Cod indicator	Rand	Buget 2015	Estimari		
				2016	2017	2018
Subvenții de la alte nivele ale administrației publice (cod 42.10+43.10)	0018	r 159	10,00	0,00	0,00	0,00
Subvenții de la alte administrații (cod 43.10.14+43.10.16+43.10.17)	4310	r 163	10,00	0,00	0,00	0,00
Subvenții ptr institutii publice destinate sectiunii de dezvoltare	431019	r 173	10,00	0,00	0,00	0,00
TOTAL CHELTUIELI (cod 50.10+59.10+63.10+69.10+79.10)	5010	r 189	3.652,00	3.642,00	3.642,00	3.642,00
CHELTUIELI CURENTE	10.01	r 190	3.642,00	3.642,00	3.642,00	3.642,00
TITLUL I CHELTUIELI DE PERSONAL	10.10	r 191	1.064,00	1.064,00	1.064,00	1.064,00
Cheltuieli salariale in bani (cod 10.01.01 la 10.01.16+10.01.30)	10.1001	r 191	865,00	0,00	0,00	0,00
Salarii de baza	10.100101	r 191	574,00	0,00	0,00	0,00
Fond pentru posturi ocupate prin cumul	10.100110	r 191	270,00	0,00	0,00	0,00
Fond aferent platii cu ora	10.100111	r 191	18,00	0,00	0,00	0,00
Indemnizatii de delegare	10.100113	r 191	3,00	0,00	0,00	0,00
Contributii (cod 10.03.01 la 10.03.06)	10.1003	r 191	199,00	0,00	0,00	0,00
Contributii de asigurari sociale de stat	10.100301	r 191	137,00	0,00	0,00	0,00
Contributii de asigurari de somaj	10.100302	r 191	5,00	0,00	0,00	0,00
Contributii de asigurari sociale de sanatate	10.100303	r 191	45,00	0,00	0,00	0,00
Contributii de asigurari pentru accidente de munca si boli profesionale	10.100304	r 191	4,00	0,00	0,00	0,00
Contributii pt concedii si indemnizatii	10.100306	r 191	8,00	0,00	0,00	0,00
TITLUL II BUNURI SI SERVICII	10.20	r 192	2.578,00	2.578,00	2.578,00	2.578,00
Bunuri si servicii (cod 20.01.01 la 20.01.09+20.01.30)	10.2001	r 192	367,00	0,00	0,00	0,00
Furnituri de birou	10.200101	r 192	5,00	0,00	0,00	0,00
Materiale pentru curatenie	10.200102	r 192	3,00	0,00	0,00	0,00
Incalzit, iluminat si forta motrica	10.200103	r 192	50,00	0,00	0,00	0,00
Apa, canal si salubritate	10.200104	r 192	5,00	0,00	0,00	0,00
Carburanti si lubrefiantix	10.200105	r 192	13,00	0,00	0,00	0,00
Piese de schimb	10.200106	r 192	9,00	0,00	0,00	0,00
Posta, telecomunicatii, radio, tv, internet	10.200108	r 192	23,00	0,00	0,00	0,00
Materiale si prestari de servicii cu caracter functional	10.200109	r 192	23,00	0,00	0,00	0,00
Alte bunuri si servicii pentru intretinere si functionare	10.200130	r 192	236,00	0,00	0,00	0,00
Reparatii curente	10.2002	r 192	3,50	0,00	0,00	0,00
Bunuri de natura obiectelor de inventar (cod 20.05.01 la 20.05.03+20.05.30)	10.2005	r 192	44,00	0,00	0,00	0,00
Alte obiecte de inventar	10.200530	r 192	44,00	0,00	0,00	0,00
Deplasari, detasari, transferari (cod 20.06.01+20.06.02)	10.2006	r 192	8,50	0,00	0,00	0,00
Deplasari interne, detasari, transferari	10.200601	r 192	5,50	0,00	0,00	0,00

Denumirea indicatorilor	Cod indicator	Rand	Buget 2015	Estimari		
				2016	2017	2018
Carti, publicatii si materiale documentare	10.2011	r 192	4,00	0,00	0,00	0,00
Pregatire profesionala	10.2013	r 192	5,00	0,00	0,00	0,00
Alte cheltuieli (cod 20.30.01 la 20.30.04+20.30.06+20.30.07+20.30.09+20.30.30)	10.2030	r 192	2.146,00	0,00	0,00	0,00
Prime de asigurare non-viata	10.203003	r 192	3,00	0,00	0,00	0,00
Chirii	10.203004	r 192	108,00	0,00	0,00	0,00
Alte cheltuieli cu bunuri si servicii	10.203030	r 192	2.037,00	0,00	0,00	0,00
CHELTUIELI DE CAPITAL	10.70	r 201	10,00	0,00	0,00	0,00
TITLUL IX ACTIVE NEFINANCIARE	10.71	r 202	10,00	0,00	0,00	0,00
Active fixe (cod 71.01.01 la 71.01.03+71.01.30)	10.7101	r 202	10,00	0,00	0,00	0,00
Mobilier, aparatura birouca si alte active corporale	10.710103	r 202	10,00	0,00	0,00	0,00
PARTEA A III-A CHELTUIELI SOCIAL-CULTURALE(cod 65.10+66.10+67.10+68.10)	6310	r 280	3.652,00	3.642,00	3.642,00	3.642,00
Cultura, recreere si religie	6710	r 343	3.652,00	3.642,00	3.642,00	3.642,00
CHELTUIELI CURENTE	6710.01	r 344	3.642,00	3.642,00	3.642,00	3.642,00
TITLUL I CHELTUIELI DE PERSONAL	6710.10	r 345	1.064,00	1.064,00	1.064,00	1.064,00
Cheltuieli salariale in bani (cod 10.01.01 la 10.01.16+10.01.30)	6710.1001	r 345	865,00	0,00	0,00	0,00
Salarii de baza	6710.100101	r 345	574,00	0,00	0,00	0,00
Fond pentru posturi ocupate prin cumul	6710.100110	r 345	270,00	0,00	0,00	0,00
Fond aferent platii cu ora	6710.100111	r 345	18,00	0,00	0,00	0,00
Indemnizatii de delegare	6710.100113	r 345	3,00	0,00	0,00	0,00
Contributii (cod 10.03.01 la 10.03.06)	6710.1003	r 345	199,00	0,00	0,00	0,00
Contributii de asigurari sociale de stat	6710.100301	r 345	137,00	0,00	0,00	0,00
Contributii de asigurari de somaj	6710.100302	r 345	5,00	0,00	0,00	0,00
Contributii de asigurari sociale de sanatate	6710.100303	r 345	45,00	0,00	0,00	0,00
Contributii de asigurari pentru accidente de munca si boli profesionale	6710.100304	r 345	4,00	0,00	0,00	0,00
Contributii pt concedii si indemnizatii	6710.100306	r 345	8,00	0,00	0,00	0,00
TITLUL II BUNURI SI SERVICII	6710.20	r 346	2.578,00	2.578,00	2.578,00	2.578,00
Bunuri si servicii (cod 20.01.01 la 20.01.09+20.01.30)	6710.2001	r 346	367,00	0,00	0,00	0,00
Furnituri de birou	6710.200101	r 346	5,00	0,00	0,00	0,00
Materiale pentru curatenie	6710.200102	r 346	3,00	0,00	0,00	0,00
Incalzit, iluminat si forta motrica	6710.200103	r 346	50,00	0,00	0,00	0,00
Apa, canal si salubritate	6710.200104	r 346	5,00	0,00	0,00	0,00
Carburanti si lubrefiantix	6710.200105	r 346	13,00	0,00	0,00	0,00
Piese de schimb	6710.200106	r 346	9,00	0,00	0,00	0,00

Denumirea indicatorilor	Cod indicator	Rand	Buget 2015	Estimari		
				2016	2017	2018
Posta, telecomunicatii, radio, tv, internet	6710.200108	r 346	23,00	0,00	0,00	0,00
Materiale si prestari de servicii cu caracter functional	6710.200109	r 346	23,00	0,00	0,00	0,00
Alte bunuri si servicii pentru intretinere si functionare	6710.200130	r 346	236,00	0,00	0,00	0,00
Reparatii curente	6710.2002	r 346	3,50	0,00	0,00	0,00
Bunuri de natura obiectelor de inventar (cod 20.05.01 la 20.05.03+20.05.30)	6710.2005	r 346	44,00	0,00	0,00	0,00
Alte obiecte de inventar	6710.200530	r 346	44,00	0,00	0,00	0,00
Deplasari, detasari, transferari (cod 20.06.01+20.06.02)	6710.2006	r 346	8,50	0,00	0,00	0,00
Deplasari interne, detasari, transferari	6710.200601	r 346	8,50	0,00	0,00	0,00
Carti, publicatii si materiale documentare	6710.2011	r 346	4,00	0,00	0,00	0,00
Pregatire profesionala	6710.2013	r 346	5,00	0,00	0,00	0,00
Alte cheltuieli (cod 20.30.01 la 20.30.04+20.30.06+20.30.07+20.30.09+20.30.30)	6710.2030	r 346	2.146,00	0,00	0,00	0,00
Prime de asigurare non-viata	6710.203003	r 346	3,00	0,00	0,00	0,00
Chirii	6710.203004	r 346	106,00	0,00	0,00	0,00
Alte cheltuieli cu bunuri si servicii	6710.203030	r 346	2.037,00	0,00	0,00	0,00
CHELTUIELI DE CAPITAL	6710.70	r 355	10,00	0,00	0,00	0,00
TITLUL XII ACTIVE NEFINANCIARE	6710.71	r 356	10,00	0,00	0,00	0,00
Active fixe (cod 71.01.01 la 71.01.03+71.01.30)	6710.7101	r 356	10,00	0,00	0,00	0,00
Mobilier, aparatura birou si alte active corporale	6710.710103	r 356	10,00	0,00	0,00	0,00
Alte servicii in domeniile culturii, recreerii si religiei	671050	r 378	3.652,00	3.642,00	3.642,00	3.642,00
CHELTUIELILE SECTIUNII DE FUNCTIONARE(COD 50.10+59.10+63.10+69.10+79.10)	5010	r 561	3.642,00	3.642,00	3.642,00	3.642,00
CHELTUIELI CURENTE	10.01	r 562	3.642,00	3.642,00	3.642,00	3.642,00
Titlul I Cheltuieli de personal	10.10	r 563	1.064,00	1.064,00	1.064,00	1.064,00
Cheltuieli salariale in bani (cod 10.01.01 la 10.01.16+10.01.30)	10.1001	r 563	865,00	0,00	0,00	0,00
Salarii de baza	10.100101	r 563	574,00	0,00	0,00	0,00
Fond pentru posturi ocupate prin cumul	10.100110	r 563	270,00	0,00	0,00	0,00
Fond aferent platii cu ora	10.100111	r 563	18,00	0,00	0,00	0,00
Indemnizatii de delegare	10.100113	r 563	3,00	0,00	0,00	0,00
Contributii (cod 10.03.01 la 10.03.06)	10.1003	r 563	199,00	0,00	0,00	0,00
Contributii de asigurari sociale de stat	10.100301	r 563	137,00	0,00	0,00	0,00
Contributii de asigurari de somaj	10.100302	r 563	5,00	0,00	0,00	0,00
Contributii de asigurari sociale de sanatate	10.100303	r 563	45,00	0,00	0,00	0,00
Contributii de asigurari pentru accidente de munca si boli profesionale	10.100304	r 563	4,00	0,00	0,00	0,00
Contributii pt concedii si indemnizatii	10.100306	r 563	6,00	0,00	0,00	0,00

Denumirea indicatorilor	Cod indicator	Rand	Buget 2015	Estimari		
				2016	2017	2018
Titlul II Bunuri si servicii	10.20	r 564	2.578,00	2.578,00	2.578,00	2.578,00
Bunuri si servicii (cod 20.01.01 la 20.01.09+20.01.30)	10.2001	r 564	367,00	0,00	0,00	0,00
Furnituri de birou	10.200101	r 564	5,00	0,00	0,00	0,00
Materiale pentru curatenie	10.200102	r 564	3,00	0,00	0,00	0,00
Incalzit, iluminat si forta motrica	10.200103	r 564	50,00	0,00	0,00	0,00
Apa, canal si salubritate	10.200104	r 564	5,00	0,00	0,00	0,00
Carburanti si lubrefiantix	10.200105	r 564	13,00	0,00	0,00	0,00
Piese de schimb	10.200106	r 564	9,00	0,00	0,00	0,00
Posta, telecomunicatii, radio, tv, internet	10.200108	r 564	23,00	0,00	0,00	0,00
Materiale si prestari de servicii cu caracter functional	10.200109	r 564	23,00	0,00	0,00	0,00
Alte bunuri si servicii pentru intretinere si functionare	10.200130	r 564	236,00	0,00	0,00	0,00
Reparatii curente	10.2002	r 564	3,50	0,00	0,00	0,00
Bunuri de natura obiectelor de inventar (cod 20.05.01 la 20.05.03+20.05.30)	10.2005	r 564	44,00	0,00	0,00	0,00
Alte obiecte de inventar	10.200530	r 564	44,00	0,00	0,00	0,00
Deplasari, detasari, transferari (cod 20.06.01+20.06.02)	10.2006	r 564	8,50	0,00	0,00	0,00
Deplasari interne, detasari, transferari	10.200601	r 564	8,50	0,00	0,00	0,00
Carti, publicatii si materiale documentare	10.2011	r 564	4,00	0,00	0,00	0,00
Pregatire profesionala	10.2013	r 564	5,00	0,00	0,00	0,00
Alte cheltuieli (cod 20.30.01 la 20.30.04+20.30.06+20.30.07+20.30.09+20.30.30)	10.2030	r 564	2.145,00	0,00	0,00	0,00
Prime de asigurare non-viata	10.203003	r 564	3,00	0,00	0,00	0,00
Chiri	10.203004	r 564	106,00	0,00	0,00	0,00
Alte cheltuieli cu bunuri si servicii	10.203030	r 564	2.037,00	0,00	0,00	0,00
PARTEA A III-A CHELTUIELI SOCIAL-CULTURALE(cod 65.10+66.10+67.10+68.10)	63.10	r 632	3.642,00	3.642,00	3.642,00	3.642,00
Cultura, recreere si religie(cod 67.10.03+67.10.05+67.10.50)	67.10	r 685	3.642,00	3.642,00	3.642,00	3.642,00
CHELTUIELI CURENTE	67.10.01	r 686	3.642,00	3.642,00	3.642,00	3.642,00
Titlul I Cheltuieli de personal	67.10.10	r 687	1.064,00	1.064,00	1.064,00	1.064,00
Cheltuieli salariale in bani (cod 10.01.01 la 10.01.16+10.01.30)	67.10.1001	r 687	865,00	0,00	0,00	0,00
Salarii de baza	67.10.100101	r 687	574,00	0,00	0,00	0,00
Fond pentru posturi ocupate prin cumul	67.10.100110	r 687	270,00	0,00	0,00	0,00
Fond aferent platii cu ora	67.10.100111	r 687	18,00	0,00	0,00	0,00
Indemnizatii de delegare	67.10.100113	r 687	3,00	0,00	0,00	0,00
Contributii (cod 10.03.01 la 10.03.06)	67.10.1003	r 687	199,00	0,00	0,00	0,00
Contributii de asigurari sociale de stat	67.10.100301	r 687	137,00	0,00	0,00	0,00

Denumirea indicatorilor	Cod indicator	Rand	Buget 2015	Estimari		
				2016	2017	2018
Contributii de asigurari de somaj	6710.100302	r 687	5,00	0,00	0,00	0,00
Contributii de asigurari sociale de sanatate	6710.100303	r 687	45,00	0,00	0,00	0,00
Contributii de asigurari pentru accidente de munca si boli profesionale	6710.100304	r 687	4,00	0,00	0,00	0,00
Contributii pt concedii si indemnizatii	6710.100306	r 687	8,00	0,00	0,00	0,00
Titlul II bunuri si servicii	6710.20	r 688	2.578,00	2.578,00	2.578,00	2.578,00
Bunuri si servicii (cod 20.01.01 la 20.01.09+20.01.30)	6710.2001	r 688	367,00	0,00	0,00	0,00
Furnituri de birou	6710.200101	r 688	5,00	0,00	0,00	0,00
Materiale pentru curatenie	6710.200102	r 688	3,00	0,00	0,00	0,00
Incalzit, iluminat si forta motrica	6710.200103	r 688	50,00	0,00	0,00	0,00
Apa, canal si salubritate	6710.200104	r 688	5,00	0,00	0,00	0,00
Carburanti si lubrefiantix	6710.200105	r 688	13,00	0,00	0,00	0,00
Piese de schimb	6710.200106	r 688	9,00	0,00	0,00	0,00
Posta, telecomunicatii, radio, tv, Internet	6710.200108	r 688	23,00	0,00	0,00	0,00
Materiale si prestari de servicii cu caracter functional	6710.200109	r 688	23,00	0,00	0,00	0,00
Alte bunuri si servicii pentru intretinere si functionare	6710.200130	r 688	236,00	0,00	0,00	0,00
Reparatii curente	6710.2002	r 688	3,50	0,00	0,00	0,00
Bunuri de natura obiectelor de inventar (cod 20.05.01 la 20.05.03+20.05.30)	6710.2005	r 688	44,00	0,00	0,00	0,00
Alte obiecte de inventar	6710.200530	r 688	44,00	0,00	0,00	0,00
Deplasari, detasari, transferari (cod 20.06.01+20.06.02)	6710.2006	r 688	8,50	0,00	0,00	0,00
Deplasari interne, detasari, transferari	6710.200601	r 688	8,50	0,00	0,00	0,00
Carti, publicatii si materiale documentare	6710.2011	r 688	4,00	0,00	0,00	0,00
Pregatire profesionala	6710.2013	r 688	5,00	0,00	0,00	0,00
Alte cheltuieli (cod 20.30.01 la 20.30.04+20.30.06+20.30.07+20.30.09+20.30.30)	6710.2030	r 688	2.146,00	0,00	0,00	0,00
Prime de asigurare non-viata	6710.203003	r 688	3,00	0,00	0,00	0,00
Chirii	6710.203004	r 688	106,00	0,00	0,00	0,00
Alte cheltuieli cu bunuri si servicii	6710.203030	r 688	2.037,00	0,00	0,00	0,00
Alte servicii in domeniile culturii, recreerii si religiei	671050	r 715	3.642,00	3.642,00	3.642,00	3.642,00
CHELTUIELILE SECTIUNII DE DEZVOLTARE(COD 50.10+59.10+63.10+69.10+79.10)	5010	r 861	10,00	0,00	0,00	0,00
CHELTUIELI DE CAPITAL	10.70	r 866	10,00	0,00	0,00	0,00
Titlul XII Active nefinanciare	10.71	r 867	10,00	0,00	0,00	0,00
Active fixe (cod 71.01.01 la 71.01.03+71.01.30)	10.7101	r 867	10,00	0,00	0,00	0,00
Mobilier, aparatura biroica si alte active corporale	10.710103	r 867	10,00	0,00	0,00	0,00
PARTEA A III-A CHELTUIELI SOCIAL-CULTURALE(COD 65.10+66.10+67.10+68.10)	6310	r 920	10,00	0,00	0,00	0,00

Denumirea indicatorilor	Cod indicator	Rand	Buget 2015	Estimari		
				2016	2017	2018
Cultura, recreere si religie(cod 67.10.03+67.10.05+67.10.50)	6710	r 967	10,00	0,00	0,00	0,00
CHELTUIELI DE CAPITAL	6710.70	r 972	10,00	0,00	0,00	0,00
Titlul XII Active nefinanciare	6710.71	r 973	10,00	0,00	0,00	0,00
Active fixe (cod 71.01.01 la 71.01.03+71.01.30)	6710.7101	r 973	10,00	0,00	0,00	0,00
Mobilier, aparatura birotica si alte active corporale	6710.710103	r 973	10,00	0,00	0,00	0,00
Alte servicii in domeniile culturii, recreerii si religiei	671050	r 994	10,00	0,00	0,00	0,00

**STAT DE FUNCȚII
AL CENTRULUI DE CULTURĂ „AUGUSTIN BENA” ALBA**

Nr. crt.	Denumirea funcției	Nivelul studiilor	Număr posturi
COMPARTIMENTUL PROGRAME SI PROIECTE CULTURALE ȘI EDITARE TIPĂRITURI SI CDI			
1-3	Referent treapta IA	M	3
4	Referent gradul I	S	1
5	Documentarist debutant	S	1
SERVICIUL ANSAMBLUL ARTISTIC DE FANFARA ȘI ORCHESTRA DE CAMERĂ			
6	Șef serviciu gradul I	S	1
COMPARTIMENTUL ANSAMBLUL ARTISTIC DE FANFARĂ			
7-11	Instrumentist treapta I (5 cu ½ normă)		2,5
12-13	Instrumentist treapta III (2 cu ½ normă)		1
14-18	Artist instrumentist gradul I (5 cu ½ normă)	S	2,5
COMPARTIMENTUL ORCHESTRA DE CAMERĂ			
19	Concert maestru gradul I	S	1
20	Solist instrumentist treapta II	M	1
21-22	Artist instrumentist debutant	S	2
SERVICIUL REDACȚIA „DISCOBOLUL”			
23	Șef serviciu	S	1
COMPARTIMENTUL REDACȚIA „DISCOBOLUL”			
24-25	Redactor gradul IA	S	2
26	Redactor gradul I	S	1
27	Redactor treapta I	M	1
28	Secretar redacție gradul II	S	1
SERVICIUL ANSAMBLUL FOLCLORIC			
29	Șef serviciu gradul I	S	1
COMPARTIMENTUL DANSURI POPULARE			
30-35	Dansator treapta II (6 cu ½ normă)		3
36-41	Dansator debutant (6 cu ½ normă)		3
COMPARTIMENTUL ORCHESTRĂ ȘI SOLIȘTI VOCALI			
42-44	Solist instrumentist treapta I		3
45-46	Solist instrumentist treapta II		2
47	Artist instrumentist gradul II	S	1
48	Solist vocal gradul II	S	1
49-50	Solist vocal treapta II		2
51-52	Solist vocal treapta I (2 posturi cu ½ normă)		1
53	Referent gradul IA	S	1

SERVICIUL DE FORMARE CONTINUA « SCOALA DE ARTE SI MESTESUGURI »			
54	Şef serviciu gradul I	S	1
COMPARTIMENTUL MESTESUGURI TRADIȚIONALE			
55-58	Muncitor calificat II		4
59	Muncitor calificat III		1
60	Instructor treapta II	M	1
COMPARTIMENTUL ARTE			
61-63	Expert gradul I	S	3
64	Expert gradul II (1 cu ½ normă)	S	0,5
65	Instructor treapta I	M	1
66	Instructor treapta III (1 cu ½ normă)	M	0,5
67	Contabil şef gradul I	S	1
COMPARTIMENTUL ADMINISTRATIV			
68	Referent de specialitate gradul III	S	1
69	Şofer I	M	1
70	Îngrijitor		1
COMPARTIMENTUL RESURSE UMANE ŞI SALARIZARE			
71	Referent gradul I A	S	1
COMPARTIMENTUL FINANCIAR, CONTABIL, BUGET, ACCESARE ŞI GESTIONARE PROGRAME ŞI PROIECTE			
72	Economist gradul IA	S	1
73	Referent treapta I	M	1
TOTAL			59

TOTAL	59
COND	5
EXEC	54

Anexa nr. 29b la Proiectul de Hotarare al Consiliului Judetean Alba nr. 22 din 19.01.2015

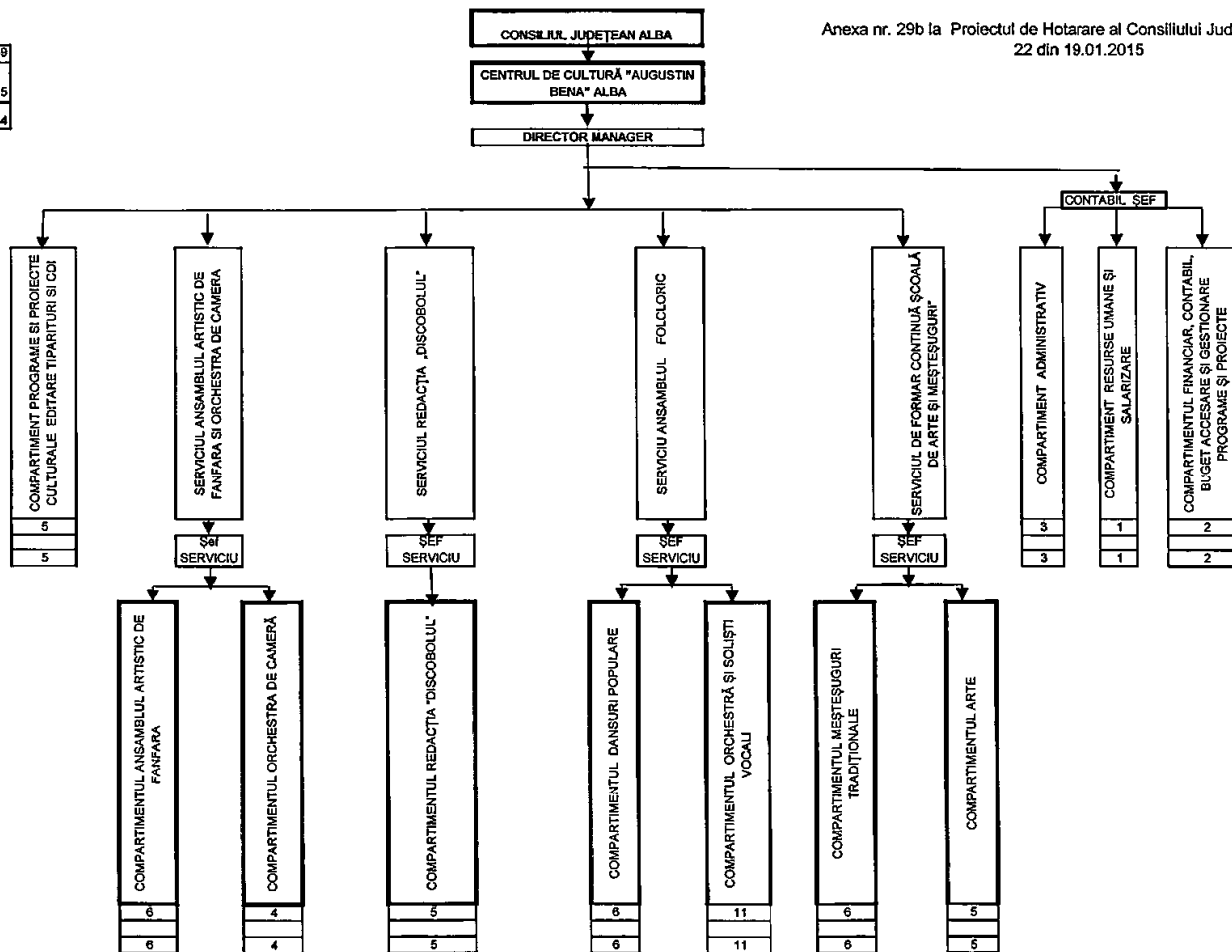

PROGRAMUL CENTRALIZAT AL PROIECTELOR/ACTIUNILOR PROPUSE A SE FINANTA IN ANUL 2015

Nr. crt.	Denumirea proiectului/actiunii.	Obiective	Buget (mii lei)	Perioada de desfasurare	Locul desfasurarii	Parteneri /Asociati
1	Datină străbună pe Secașe	Valorificarea moștenirii cultural tradiționale din Podișul Secașelor	0	31 ianuarie 2015	Județul Sibiu	DJCPCT Cindrelul-Junii Sibiului
2	Expoziție de masti	Promovarea artei tradiționale prin intermediul artelor contemporane Valorificarea abilitatilor artistice ale tinerilor cursanti	1,5	februarie 2015	Alba Iulia Cetea	Casa de cultură a studenților Primăria Galda de Jos
3	Statu la vase în Lunea Paștelui	Readucerea în actualitate a unor obiceiuri și tradiții din județul Alba	10	13 aprilie 2015	Șugag	Primăria Șugag Parohia ortodoxă Șugag
4	Cultură pentru Cultură	Promovarea valorilor tradiționale din județul Alba și valorificarea lor în scopul reînființării mișcării artistice de amatori în mediul rural	125	17 mai 24 mai 31 mai 5 iulie 19 iulie	Blaj Negrileasa Loman Tarcău Avram Iancu	Primăriile din Blaj, Bucium, Săsciori, Râmeț, Avram Iancu
5	Ziua Mondială a lei- Sânzienele- au loc manifestări culturale pe plan mondial	Promovarea pe plan mondial a portului tradițional din jud. Alba și promovarea cultural-turistică a județului Alba	10	21-24 iunie	Alba Iulia Cetea	Primăria Galda Pensiunea Casa Ecologică Virginia Linul
6	Târgul de fete	Valorificarea moștenirii cultural prin continuarea celei mai vechi nedei din județ și promovarea cultural-turistică a jud. Alba	175	18-19 iulie	Avram Iancu Muntele Găina	Primăria Avram Iancu Centre cultural Arad, Cluj, Hunedoara

7	Festivalul Jocului de Haidău	Recuperarea, promovarea și valorificarea celui mai cunoscut dans popular bărbătesc de pe Valea Mureșului	10	25-26 iulie	Unirea	Primăria Unirea
8	Zilele Augustin Bena și Gheorghe Pavelescu la 100 ani	Promovarea serviciilor culturale oferite de instituție în contextual promovării uneia din cele mai reprezentative personalități culturale ale județului Alba	20	28-29 octombrie 2015	Alba Iulia Pianu de Sus Pianu de Jos	Primăria Pian Universitatea Alba Iulia Liceul de arte Regina Maria
9	Gala Tezaurul Albei	Recunoașterea publică, a eforturilor păstrătorilor și transmițătorilor de valori culturale pentru conservarea patrimoniului cultural din județ	20	6 noiembrie 2015	Alba Iulia	Direcția de cultură Alba Biblioteca județeană Alba Alba Mall
10	Între două lumi	Promovarea unor genuri artistice de nișă prin intermediul tinerilor talentați și promovarea lor prin debutul scenic	3	Noiembrie 2015	Alba Iulia	Tetarul de păpuși Alba Cluburile Leo și Lions
11	Ziua Națională a României	Organizarea unui program cultural-artistic care să marcheze una din cele mai importante sărbători ale românilor	105	1 decembrie 2015	Alba Iulia	Primăria Alba Iulia
12	Concert de nai și orgă	Promovarea unor genuri artistice de nișă prin intermediul tinerilor talentați din instituție	3	22 decembrie 2015	Alba Iulia	Parohia romano-catolică Liceul de arte
13	Concert de colinde	Valorificarea scenică într-un spectacol extraordinar a uneia din cele mai vechi tradiții ale românilor - colindul	65	20 decembrie 2015	Alba Iulia	Casa de cultură a sindicatelor
14	Drumuri culturale	Promovarea produselor culturale ale județului Alba prin turnee în județ, în țară și în străinătate	15	2015	În țară și în străinătate	Centre culturale Primării ONG-uri
15	Stagiunea orchestrei de cameră	Creșterea gradului de participare al publicului la evenimente culturale din sfera muzicii culte	95	2015	Județul Alba	Se schimbă în funcție de locație
16	Aniversarea și omagierea personalităților	Evocarea prin manifestări specifice a unor personalități reprezentative Ghe. Pavelescu la 100 ani, A. Cristea la 70 ani, Iosif Ivanovici 170 de ani, Ion Blajan la 85 de ani, Elena Pogon	6	2015	Județul Alba	Primării Cămine culturale Case de cultură

	culturale reprezentative	la 90 de ani, Aron Bobescu la 100 ani, Augustin Bena la 135 de ani, Emilian Achim la 75 de ani.				IȘJ Alba
17	Publicațiile Centrului de Cultură Augustin Bena Alba	Continuarea serilor de publicații ale instituției și valorificarea manuscriselor sau a muncii de cercetare a unor mari personalități din județul Alba- Caietele de etnografie, revista Rânduiala, seria de lucrări Ethnologica etc.	15	2015	Județul Alba	Instituții de cultură din județ și din țară
18	Tabara de Cultura si Civilizatie Romaneasca "Acasa la noi"	Facilitarea realizarii contactelor culturale intre tinerii din judetul Alba si tinerii din Republica Moldova	20	2015	Județul Alba	Muzeul National al Unirii Alba Iulia Asociatiunea ASTRA
19	Tabara "Dialog intercultural"	Facilitarea realizarii contactelor intre tinerii din judetul Alba, judetele Bacs-Kiskun si Tolna din Ungaria; Promovarea reciproca a valorilor culturale prin intermediul schimburilor interscolare.	40	2015	Județul Alba	Inspectoratul Școlar Județean Alba
20	Artistul intre traditie si actualitate	Promovarea artistilor si a culturii traditionale si modern	10	2015	Județul Alba	Uniunea Artiștilor Interpreți de Folclor Muzical din România
TOTAL			748,5			

PROGRAMUL CENTRALIZAT AL PROIECTELOR/ACTIUNILOR DERULATE ÎN PARTENERIAT,

PROPUSE A SE FINANTA IN ANUL 2015

Nr. crt.	Denumirea proiectului/actiunii	Obiective	Buget (mii lei)	Perioada de desfasurare	Locul desfasurarii	Parteneri /Asociati
1	Obiceiuri pierdute- Fășangul de la Cetea	Revitalizarea și promovarea unor obiceiuri pierdute, în comunități	5	22 februarie 2015	Cetea	Pensiunea Casa Ecologica Primăria Galda
2	Festivalul Cetăților Dacice	Proiect marcă înregistrată a CJ Alba	200	Iunie 2015	Cricău	Primăria Cricău Muzeul Unirii
3	Festivalul de jazz „AlbaJazz,,	Proiect marcă înregistrată a CJ Alba	200	Iunie 2015	Alba Iulia	Primăria Alba Iulia
4	Tabăra de creație pentru tineret InterArt	Promovarea artiștilor plastici în lume	3	Iunie 2015	Aiud	Primăria Aiud InterArt
5	Avram Iancu, erou national	Omagierea eroului national Avram Iancu. Promovarea cântecului si sentimentului patriotic.	10	Iunie 2015	Avram Iancu	Primăria Avram Iancu
6	Blaj a Live	Antrenarea tinerilor în activități recreative cultural, recreative și tehnice	135	5-6 Iunie 2015	Blaj	Bosch-Rexroth Primăria Blaj
7	Zilele culturii maghiare	Promovarea comunității maghiare	20	Iulie 2015	Mirăslău Unirea	Primăria Unirea, Teatrul maghiar Cluj
8	Tabăra de Artă	Angrenarea artiștilor plastici într-un mediu de creație stimulat și schimburi de experiență în domeniu	15	Iulie 2015	Casa Artelor, Deal	UAP Alba Iulia
9	Festivalul concurs de folclor „Sus, sus....”, Câmpeni	Motivarea tinerilor pentru a participa la promovarea cântecului popular	0	Iulie 2015	Câmpeni	Primăria Câmpeni
10	Festivalul internațional de folclor Aiud	Promovarea dansului popular românesc pe meridianele lumii	50	August 2015	Aiud	Primăria Aiud
11	Festivalul internațional de folclor Cugir	Promovarea dansului popular românesc pe toate meridianele lumii	10	August 2015	Cugir	Asoc. „Câmpul Pâinii,,Primăria Cugir
12	Zilele Sebeșului	Promovarea cultural-turistică a Sebeșului și asigurarea debutului tinerilor artiști în localitatea lor natală	0	August 2015	Sebeș	Centrul de cultură Lucian Blaga Primăria Sebeș
13	Tabăra de artă plastică InterArt	Promovarea artiștilor plastici în lume	20	August 2015	Aiud	Primăria Aiud InterArt

14	Ziua lemnarului	Conservarea și promovarea meșteșugurilor și ocupațiilor din Munții Apuseni	15	August 2015	Horea	Primăria Horea
15	Târgul de turism rural Albac	Proiect marcă înregistrată a CJ Alba	100	Septembrie 2015	Albac	Primăria Albac ANTREC
16	Festivalul „Strugurele de Aur,,	Motivarea tinerilor pentru a participa la promovarea cântecului popular	150	Septembrie 2015	Alba Iulia	SC. Jidvei SRL
17	Festivalul de muzică populară „Mureș pe marginea ta,, Ocna Mureș,,	Motivarea tinerilor pentru a participa la promovarea cântecului popular	15	Octombrie 2015	Ocna Mureș	Primăria Ocna Mureș
18	Târgurile Toamnei	Spectacole organizate cu prilejul Zilei Recoltei- Blaj, Noșlac, Rădești, Cetea	5	Octombrie 2015	Blaj, Noșlac, Rădești, Cut	Primăriile
19	Festivalul de romanțe	Motivarea interpreților pentru promovarea cântecului de romanță	16	Octombrie 2015	Zlatna	Primăria Zlatna
20	Festivalul internațional de documentare artistice	Promovarea artiștilor plastici în lume	2	Noiembrie 2015	Aiud	Primăria Aiud InterArt
21	Festivalul de muzică populară „Felician Fărcașu,, Sebeș	Motivarea tinerilor pentru a participa la promovarea cântecului popular	10	Noiembrie 2015	Sebeș	Primăria Sebeș
22	Festivalul de folk „Ziua de mâine,,	Proiect marcă înregistrată a CJ Alba	170	Noiembrie 2015	Alba Iulia	Primăria Alba Iulia
23	Prospectarea, culegerea și arhivarea culturii tradiționale	Proiect de descărcare etnofolclorică derulat în parteneriat cu Conservatorul de muzică din Cluj Napoca	6	2015	judet	Conservatorul Cluj Asociația Terrarmonia
24	Alba, cântec, joc și voie bună	Proiect de promovare a ansamblurilor din judet în emisiuni de profil ale TV	10	2015	judet	primăriile
25	Alba sub lumini de Oscar	Promovarea cultural turistica a judetului Alba prin intermediul artelor vizuale	80	2015	judet	Primăria Alba Iulia
26	Saptamana muzicala Carl Filtsch	Promovarea si valorizare biografiei muzicale a lui Carl Filtsch Organizarea unor cursuri de maiestrie si concerte pianistice pentru elevi si studenti	20	23-29 martie	Alba Iulia	Liceul de arte "Regina Maria" Alba Iulia
TOTAL			1267			

LISTA

poziției "Alte cheltuieli de investiții", defalcată pe categorii de bunuri repartizate pentru Centrul de Cultură "Augustin Bena" Alba, pe anul 2015

anexa nr.1 b

				mii lei
	Nominalizarea achizițiilor de bunuri și a altor cheltuieli de investiții	U.M.	Cantitatea	Valoarea
Nr.crt.	T o t a l , din care:			10,00
II.	Dotări independente, total, din care:			10,00
1.	Vioară 4/4 cu arcuș și cutie	buc.	1	3,50
2.	Taragot	buc.	1	6,50

BUGETUL CENTRALIZAT AL INSTITUTIILOR PUBLICE SI ACTIVITATILOR FINANTATE INTEGRAL SAU PARTIAL DIN VENITURI PROPRII SI SUBVENTII

01-Ianuarie-2015

PROPUNERE: Deschidere buget initial

(mil lei)

Denumirea indicatorilor	Cod indicator	Rand	Buget 2015	Estimari		
				2016	-2017	2018
TOTAL VENITURI (cod0002+0015+0016+0017+4510)	000110	r 1	580,00	1.250,00	680,00	680,00
I. VENITURI CURENTE (cod 00.03+00.12)		r 2	65,00	65,00	65,00	65,00
C. VENITURI NEFISCALE (cod 00.13+00.14)	0012	r 8	65,00	65,00	65,00	65,00
C2. VANZARI DE BUNURI SI SERVICII(33.10+34.10+35.10+36.10+37.10)	0014	r 18	65,00	65,00	65,00	65,00
Venituri din prestari de servicii si alte activitati(cod 33.10.05+33.10.08+33.10.13+33.10.14+33.10.16+33.10.17+33.10.19+33.10.21+33.10.30 la	3310	r 19	65,00	65,00	65,00	65,00
Venituri din prestari de servicii	331008	r 21	65,00	65,00	65,00	65,00
IV. SUBVENTII(cod 0018)	0017	r 53	515,00	1.185,00	615,00	615,00
SUBVENTII DE LA ALTE NIVELE ALE ADMINISTRATIEI PUBLICE(42.10+43.10)	0018	r 54	515,00	1.185,00	615,00	615,00
Subventii de la alte administratii(cod 43.10.09+43.10.10+43.10.14+43.10.15+43.10.16+43.10.17+43.10.19)	4310	r 60	515,00	1.185,00	615,00	615,00
Subventii din bug local ptr finantarea camerelor agricole	431015	r 64	515,00	1.185,00	615,00	615,00
VENITURILE SECTIUNII DE FUNCTIONARE (00.02+00.17)	000110	r 89	580,00	1.250,00	680,00	680,00
I. VENITURI CURENTE (cod 00.03+00.12)	0010	r 90	65,00	65,00	65,00	65,00
C.VENITURI NEFISCALE(0013+0014)	0012	r 96	65,00	65,00	65,00	65,00
C2. VANZARI DE BUNURI SI SERVICII(33.10+34.10+35.10+36.10+37.10)	0014	r 106	65,00	65,00	65,00	65,00
Venituri din prestari de servicii si alte activitati(cod 33.10.05 la 33.10.50)	3310	r 107	65,00	65,00	65,00	65,00
Venituri din prestari de servicii	331008	r 109	65,00	65,00	65,00	65,00
IV. SUBVENTII (cod 00.18)	0017	r 136	515,00	1.185,00	615,00	615,00
SUBVENTII DE LA ALTE NIVELE ALE ADMINISTRATIEI PUBLICE(cod 43.10)	0018	r 137	515,00	1.185,00	615,00	615,00
Subventii de la alte administratii	4310	r 141	515,00	1.185,00	615,00	615,00
Subventii din bug local ptr finantarea camerelor agricole	431015	r 144	515,00	1.185,00	615,00	615,00
TOTAL CHELTUIELI (cod 50.10+59.10+63.10+69.10+79.10)	5010	r 189	580,00	1.250,00	680,00	680,00
CHELTUIELI CURENTE	10.01	r 190	580,00	1.250,00	680,00	680,00
TITLUL I CHELTUIELI DE PERSONAL	10.10	r 191	495,00	1.165,00	595,00	595,00

Denumirea Indicatorilor	Cod indicator	Rand	Buget 2015	Estimari		
				2016	2017	2018
Cheltuieli salariale in bani (cod 10.01.01 la 10.01.16+10.01.30)	10.1001	r 191	404,00	0,00	0,00	0,00
Salarii de baza	10.100101	r 191	374,00	0,00	0,00	0,00
Sporuri pentru conditii de munca	10.100105	r 191	28,00	0,00	0,00	0,00
Indemnizatii platite unor persoane din afara unitatii	10.100112	r 191	2,00	0,00	0,00	0,00
Contributii (cod 10.03.01 la 10.03.06)	10.1003	r 191	91,00	0,00	0,00	0,00
Contributii de asigurari sociale de stat	10.100301	r 191	63,80	0,00	0,00	0,00
Contributii de asigurari de soma]	10.100302	r 191	2,00	0,00	0,00	0,00
Contributii de asigurari sociale de sanatata	10.100303	r 191	21,00	0,00	0,00	0,00
Contributii de asigurari pentru accidente de munca si boli profesionale	10.100304	r 191	0,80	0,00	0,00	0,00
Contributii pt concedii si indemnizatii	10.100306	r 191	3,80	0,00	0,00	0,00
TITLUL II BUNURI SI SERVICII	10.20	r 192	85,00	85,00	85,00	85,00
Bunuri si servicii (cod 20.01.01 la 20.01.09+20.01.30)	10.2001	r 192	72,00	0,00	0,00	0,00
Furnituri de birou	10.200101	r 192	4,00	0,00	0,00	0,00
Materiale pentru curatenie	10.200102	r 192	0,20	0,00	0,00	0,00
Incalzit, iluminat si forta motrica	10.200103	r 192	10,00	0,00	0,00	0,00
Apa, canal si salubritate	10.200104	r 192	1,00	0,00	0,00	0,00
Carburanti si lubrefiantix	10.200105	r 192	9,00	0,00	0,00	0,00
Piese de schimb	10.200106	r 192	3,00	0,00	0,00	0,00
Posta, telecomunicatii, radio, tv, Internet	10.200108	r 192	10,00	0,00	0,00	0,00
Materiale si prestari de servicii cu caracter functional	10.200109	r 192	8,00	0,00	0,00	0,00
Alte bunuri si servicii pentru intretinere si functionare	10.200130	r 192	26,80	0,00	0,00	0,00
Deplasari, delasari, transferari (cod 20.06.01+20.06.02)	10.2006	r 192	4,00	0,00	0,00	0,00
Deplasari interne, delasari, transferari	10.200601	r 192	4,00	0,00	0,00	0,00
Carti, publicatii si materiale documentare	10.2011	r 192	3,00	0,00	0,00	0,00
Protectia muncii	10.2014	r 192	1,00	0,00	0,00	0,00
Alte cheltuieli (cod 20.30.01 la 20.30.04+20.30.06+20.30.07+20.30.09+20.30.30)	10.2030	r 192	5,00	0,00	0,00	0,00
Prime de asigurare non-viata	10.203003	r 192	5,00	0,00	0,00	0,00
PARTEA A V-A ACTIUNI ECONOMICE(cod 80.10+83.10+84.10+87.10)	7910	r 460	580,00	1.250,00	680,00	680,00
Agricultura, silvicultura, piscicultura si vanatoare(cod 83.10.03.07+83.10.03.30)	8310	r 484	580,00	1.250,00	680,00	680,00
CHELTUIELI CURENTE	8310.01	r 485	580,00	1.250,00	680,00	680,00
TITLUL I CHELTUIELI DE PERSONAL	8310.10	r 486	495,00	1.165,00	595,00	595,00
Cheltuieli salariale in bani (cod 10.01.01 la 10.01.16+10.01.30)	8310.1001	r 486	404,00	0,00	0,00	0,00
Salarii de baza	8310.100101	r 486	374,00	0,00	0,00	0,00

Denumirea indicatorilor	Cod indicator	Rand	Buget 2015	Estimari		
				2016	2017	2018
Sporul pentru conditiile de munca	8310.100105	r 486	28,00	0,00	0,00	0,00
Indemnizatii platite unor persoane din afara unitatii	8310.100112	r 486	2,00	0,00	0,00	0,00
Contributii (cod 10.03.01 la 10.03.06)	8310.1003	r 486	91,00	0,00	0,00	0,00
Contributii de asigurari sociale de stat	8310.100301	r 486	63,80	0,00	0,00	0,00
Contributii de asigurari de somaj	8310.100302	r 486	2,00	0,00	0,00	0,00
Contributii de asigurari sociale de sanatate	8310.100303	r 486	21,00	0,00	0,00	0,00
Contributii de asigurari pentru accidente de munca si boli profesionale	8310.100304	r 486	0,60	0,00	0,00	0,00
Contributii pt concedii si indemnizatii	8310.100306	r 486	3,60	0,00	0,00	0,00
TITLUL II BUNURI SI SERVICII	8310.20	r 487	85,00	85,00	85,00	85,00
Bunuri si servicii (cod 20.01.01 la 20.01.09+20.01.30)	8310.2001	r 487	72,00	0,00	0,00	0,00
Furnituri de blou	8310.200101	r 487	4,00	0,00	0,00	0,00
Materiale pentru curatenie	8310.200102	r 487	0,20	0,00	0,00	0,00
Incalzit, iluminat si forta motrica	8310.200103	r 487	10,00	0,00	0,00	0,00
Apa, canal si salubritate	8310.200104	r 487	1,00	0,00	0,00	0,00
Carburanti si lubrefiantix	8310.200105	r 487	9,00	0,00	0,00	0,00
Piese de schimb	8310.200106	r 487	3,00	0,00	0,00	0,00
Posta, telecomunicatii, radio, tv, internet	8310.200108	r 487	10,00	0,00	0,00	0,00
Materiale si prestari de servicii cu caracter functional	8310.200109	r 487	8,00	0,00	0,00	0,00
Alte bunuri si servicii pentru intretinere si functionare	8310.200130	r 487	26,80	0,00	0,00	0,00
Deplasari, detasari, transferari (cod 20.06.01+20.06.02)	8310.2006	r 487	4,00	0,00	0,00	0,00
Deplasari interne, detasari, transferari	8310.200601	r 487	4,00	0,00	0,00	0,00
Carti, publicatii si materiale documentare	8310.2011	r 487	3,00	0,00	0,00	0,00
Protectia muncii	8310.2014	r 487	1,00	0,00	0,00	0,00
Alte cheltuieli (cod 20.30.01 la 20.30.04+20.30.06+20.30.07+20.30.09+20.30.30)	8310.2030	r 487	5,00	0,00	0,00	0,00
Prime de asigurare non-viata	8310.203003	r 487	5,00	0,00	0,00	0,00
Agricultura, silvicultura, piscicultura si vanatoare	831003	r 505	580,00	1.250,00	680,00	680,00
Camere agricole	83100307	r 506	580,00	1.250,00	680,00	680,00
CHELTUIELILE SECTIUNII DE FUNCTIONARE(COD 50.10+59.10+63.10+69.10+79.10)	5010	r 561	580,00	1.250,00	680,00	680,00
CHELTUIELI CURENTE	10.01	r 562	580,00	1.250,00	680,00	680,00
Titlul I Cheltuieli de personal	10.10	r 563	495,00	1.165,00	595,00	595,00
Cheltuieli salariale in bani (cod 10.01.01 la 10.01.16+10.01.30)	10.1001	r 563	404,00	0,00	0,00	0,00
Salarii de baza	10.100101	r 563	374,00	0,00	0,00	0,00
Sporuri pentru conditiile de munca	10.100105	r 563	28,00	0,00	0,00	0,00

Denumirea indicatorilor	Cod indicator	Rand	Buget 2015	Estimari		
				2016	2017	2018
Indemnizatii platite unor persoane din afara unitatii	10.100112	r 563	2,00	0,00	0,00	0,00
Contributii (cod 10.03.01 la 10.03.06)	10.1003	r 563	91,00	0,00	0,00	0,00
Contributii de asigurari sociale de stat	10.100301	r 563	63,80	0,00	0,00	0,00
Contributii de asigurari de somaj	10.100302	r 563	2,00	0,00	0,00	0,00
Contributii de asigurari sociale de sanatate	10.100303	r 563	21,00	0,00	0,00	0,00
Contributii de asigurari pentru accidente de munca si boli profesionale	10.100304	r 563	0,60	0,00	0,00	0,00
Contributii pt concedii si indemnizatii	10.100306	r 563	3,60	0,00	0,00	0,00
Titlul II Bunuri si servicii	10.20	r 564	85,00	85,00	85,00	85,00
Bunuri si servicii (cod 20.01.01 la 20.01.09+20.01.30)	10.2001	r 564	72,00	0,00	0,00	0,00
Furnituri de birou	10.200101	r 564	4,00	0,00	0,00	0,00
Materiale pentru curatenie	10.200102	r 564	0,20	0,00	0,00	0,00
Incalzit, iluminat si forta motrica	10.200103	r 564	10,00	0,00	0,00	0,00
Apa, canal si salubritate	10.200104	r 564	1,00	0,00	0,00	0,00
Carburanti si lubrefiantix	10.200105	r 564	9,00	0,00	0,00	0,00
Piese de schimb	10.200106	r 564	3,00	0,00	0,00	0,00
Posta, telecomunicatii, radio, tv, internet	10.200108	r 564	10,00	0,00	0,00	0,00
Materiale si prestari de servicii cu caracter functional	10.200109	r 564	8,00	0,00	0,00	0,00
Alte bunuri si servicii pentru intretinere si functionare	10.200130	r 564	28,80	0,00	0,00	0,00
Deplasari, detasari, transferari (cod 20.06.01+20.06.02)	10.2006	r 564	4,00	0,00	0,00	0,00
Deplasari interne, detasari, transferari	10.200601	r 564	4,00	0,00	0,00	0,00
Carti, publicatii si materiale documentare	10.2011	r 564	3,00	0,00	0,00	0,00
Protectia muncii	10.2014	r 564	1,00	0,00	0,00	0,00
Alte cheltuieli (cod 20.30.01 la 20.30.04+20.30.06+20.30.07+20.30.09+20.30.30)	10.2030	r 564	5,00	0,00	0,00	0,00
Prime de asigurare non-viata	10.203003	r 564	5,00	0,00	0,00	0,00
PARTEA A V-A ACTIUNI ECONOMICE(cod 80.10+83.10+84.10+87.10)	7910	r 782	580,00	1.250,00	680,00	680,00
Agricultura, silvicultura, piscicultura si vanatoare	8310	r 801	580,00	1.250,00	680,00	680,00
CHELTUIELI CURENTE	8310.01	r 802	580,00	1.250,00	680,00	680,00
Titlul I Cheltuieli de personal	8310.10	r 803	495,00	1.165,00	595,00	595,00
Cheltuieli salariale in bani (cod 10.01.01 la 10.01.16+10.01.30)	8310.1001	r 803	404,00	0,00	0,00	0,00
Salarii de baza.	8310.100101	r 803	374,00	0,00	0,00	0,00
Sporuri pentru conditii de munca	8310.100105	r 803	28,00	0,00	0,00	0,00
Indemnizatii platite unor persoane din afara unitatii	8310.100112	r 803	2,00	0,00	0,00	0,00
Contributii (cod 10.03.01 la 10.03.06)	8310.1003	r 803	91,00	0,00	0,00	0,00

Denumirea indicatorilor	Cod indicator	Rand	Buget 2015	Estimari		
				2016	2017	2018
Contributii de asigurari sociale de stat	8310.100301	r 803	63,80	0,00	0,00	0,00
Contributii de asigurari de somaj	8310.100302	r 803	2,00	0,00	0,00	0,00
Contributii de asigurari sociale de sanatate	8310.100303	r 803	21,00	0,00	0,00	0,00
Contributii de asigurari pentru accidente de munca si boli profesionale	8310.100304	r 803	0,60	0,00	0,00	0,00
Contributii pt concedii si indemnizatii	8310.100306	r 803	3,60	0,00	0,00	0,00
Titlul II Bunuri si servicii	8310.20	r 804	85,00	85,00	85,00	85,00
Bunuri si servicii (cod 20.01.01 la 20.01.09+20.01.30)	8310.2001	r 804	72,00	0,00	0,00	0,00
Furnituri de birou	8310.200101	r 804	4,00	0,00	0,00	0,00
Materiale pentru curatenia	8310.200102	r 804	0,20	0,00	0,00	0,00
Incalzit, iluminat si forta motrica	8310.200103	r 804	10,00	0,00	0,00	0,00
Apa, canal si salubritate	8310.200104	r 804	1,00	0,00	0,00	0,00
Carburanti si lubrefiantix	8310.200105	r 804	9,00	0,00	0,00	0,00
Piese de schimb	8310.200106	r 804	3,00	0,00	0,00	0,00
Posta, telecomunicatii, radio, tv, internet	8310.200108	r 804	10,00	0,00	0,00	0,00
Materiale si prestari de servicii cu caracter functional	8310.200109	r 804	8,00	0,00	0,00	0,00
Alte bunuri si servicii pentru intretinere si functionare	8310.200130	r 804	26,80	0,00	0,00	0,00
Deplasari, detasari, transferari (cod 20.06.01+20.06.02)	8310.2006	r 804	4,00	0,00	0,00	0,00
Deplasari interne, detasari, transferari	8310.200601	r 804	4,00	0,00	0,00	0,00
Carti, publicatii si materiale documentare	8310.2011	r 804	3,00	0,00	0,00	0,00
Protectia muncii	8310.2014	r 804	1,00	0,00	0,00	0,00
Alte cheltuieli (cod 20.30.01 la 20.30.04+20.30.06+20.30.07+20.30.08+20.30.30)	8310.2030	r 804	5,00	0,00	0,00	0,00
Prime de asigurare non-viata	8310.203003	r 804	5,00	0,00	0,00	0,00
Agricultura, silvicultura, piscicultura si vanatoare	831003	r 817	580,00	1.250,00	680,00	680,00
Camere agricole	83100307	r 818	580,00	1.250,00	680,00	680,00

STAT DE FUNCȚII
al Camerei Agricole Judeteanne Alba

Nr. crt.	Denumirea funcției	Clasa	Gradul profesional	Numar de posturi
0	1	2	3	4
1.	Director executiv			1
Serviciul extensie, consultanta si promovare forme asociative, instruire si formare profesionala, elaborare, implementare si evaluare proiecte, asistenta tehnica zonala				
2.	Șef serviciu			1
Compartiment Extensie, consultanta si promovare forme asociative				
3.	Consilier	I	superior	2
Compartiment Instruire si formare profesionala				
4.	Consilier	I	superior	1
Compartiment elaborare, implementare si evaluare proiecte				
5.	Consilier	I	superior	1
Compartiment asistenta tehnica zonala				
6.	Consilier	I	superior	8
Compartiment relatii publice si comunicare				
7.	Consilier	I	superior	1
Compartiment resurse umane				
8.	Consilier	I	superior	1
Compartiment buget, finante, contabilitate si venituri proprii				
9.	Consilier	I	superior	1
10.	Consilier	I	asistent	1
	TOTAL			18

**ORGANIGRAMA
CAMEREI AGRICOLE JUDEȚENE ALBA**

Total posturi	din care :	
	conducere	execuție
18	2	16

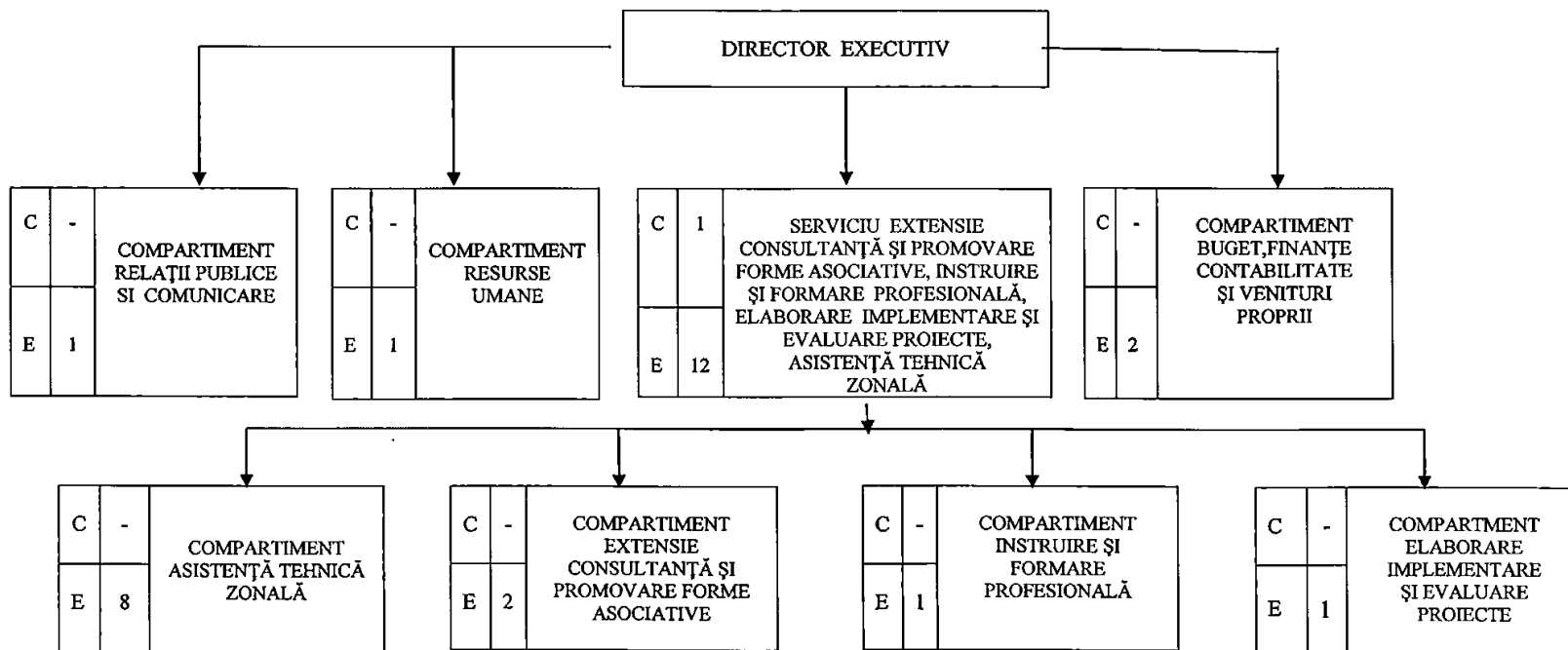

Programul
privind desfășurarea activităților de consultanță,
extensie și formare profesională în anul 2015 al Camerei Agricole Județene Alba

1. Formare profesională**a) Realizarea de cursuri de calificare a producătorilor agricoli**

Cursuri autorizate

Nr. crt.	Meseria	Numărul estimativ de cursanți
1.	Lucrator în culturi vegetale – 2 clase	56
2.	Lucrator în creșterea animalelor – 4 clase	112
3.	Apicultor – 4 clase	112
Total		280

b) Realizarea de cursuri de inițiere a producătorilor agricoli

Cursuri autorizate

Nr. crt.	Meseria	Numărul estimativ de cursanți
1....		
Total		

c) Realizarea de cursuri de instruire/informare a producătorilor agricoli

Nr.crt	Tematica	Localitatea	Data /Perioada	Numele și prenumele consultantului responsabil
1.	Măsuri PNDR 2014-2020; informarea producătorilor agricoli privind proiectele cu finanțare europeană care se vor derula; oportunitățile, responsabilitățile, condițiile pe care trebuie să le îndeplinească pentru accesare; schema de plata pentru tinerii fermieri; schema de plata pentru micii fermieri, menționate în titlul III capitolul 5 și în titlul V din Regulamentul (UE) nr. 1307/2013.	<i>Orasele : Alba Iulia, Sebes, Cugir, Aiud, Teius, Ocna Mures, Blaj, Campeni, Abrud, Baia de Aries, Zlatna</i> Comunele: Sântimbru, Mihalț, Vințul de Jos, Sibot, Blandiana, Săliște, Pianu, Galda de Jos, Intregalde, Ighiu, Cricău, Almasu Mare, Ceru-Bacainti, Ciugud, Berghin,	05.01 2015- -31.12. 2015	Tomuș Vivi Gherasim Simona Cristea Iovuța Nagy Vilhelm Popa Frasina Opruta Ilie Anghel Gheorghe

		Ohaba, Calnic, Garbova, Daia Română, Doștat, Rosia de Secas, Șpring, Săsciori, Șugag, Crăciunelu de Jos, Bucerdea Grânoasa, Sâncel, Cenade		
2.	<p>Standarde pentru menținerea unui nivel minim de întreținere a terenurilor agricole; asigurarea unui nivel minim de pășunat de 0,3 UVM / ha. Organizarea pășunatului, folosirea gardului electric.</p> <p>Exploatarea rațională a pajiștilor prin practicarea unui păstorit sistematic și fertilizare organică. Amenajamentul pastoral.</p>	<p>Sona</p> <p>Sebeș</p> <p>Doștat</p> <p>Ohaba</p> <p>Săsciori</p>	<p>01.2015</p> <p>15. 01. 2015</p> <p>10. 02. 2015</p> <p>16. 04. 2015</p> <p>16. 05 2015</p>	<p>Anghel Gheorghe Popa Frasina</p> <p>Nagy Vilhelm Nagy Vilhelm Popa Frasina</p>
3.	<p>Norme de ecocondiționalitate în conformitate cu prevederile manualului de proceduri elaborat de APIA și AFIR:</p> <ul style="list-style-type: none"> - Bunele condiții agricole și de mediu (GAEC 1 -13) aprobate prin Ordin nr. 30/147/2010 al MADR/MMP; - Cerințele legale în materie de gestionare (SMR 1-15) aprobate prin Ordin nr. 187/5122/43/2011 al MADR/MMP/ANSVA; - Cerințele minime pentru utilizarea îngrășămintelor și a produselor de protecție a plantelor. <p>Legislație europeană și națională privind ecocondiționalitatea în cadrul schemelor și măsurilor de sprijin pentru agricultori.</p>	<p>Cergău, Valea Lunga, Șona, Jidvei, Cetatea de Baltă, Stremț, Livezile, Ponor, Râmeș, Rimetea, Rădesti, Lopadea Nouă, Hopârta, Miraslău , Unirea, Lunca Mureș, Noșlac, Fărău, Meteș, Ciuruleasa, Bucium, Mogoș, Rosia Montana, Sohodol, Bistra, Lupsa, Sălciua, Ocoliș, Poșaga, Vidra, Avram Iancu, Vadu Moșilor, Poiana Vadului, Albac, Horea, Scărișoara, Gârda.</p>	<p>05.01 2015-</p> <p>- 31.12. 2015</p>	<p>Tomuș Vivi Gherasim Simona Cristea Iovuța Nagy Vilhelm Popa Frasina Opruta Ilie Anghel Gheorghe</p>
4.	<p>Adaptarea agriculturii la schimbările climatice:</p> <p>Practicile agricole benefice pentru climă și mediu. (menționate în titlul III capitolul 3 din Regulamentul (UE) nr. 1307/2013)</p> <p>Măsurile de "înverzire":</p> <ol style="list-style-type: none"> a) diversificarea culturilor; b) menținerea pășunilor permanente existente; 	<p>Bistra</p> <p>Bucerdea Grânoasă</p> <p>Doștat</p>	<p>Ianuarie 2015</p> <p>Martie 2015</p> <p>09. 06. 2015</p>	<p>Tomuș Vivi</p> <p>Cristea Iovuța</p> <p>Nagy Vilhelm</p>

	<p>c) prezența unei zone de interes ecologic pe suprafața agricolă . Informarea fermierilor privind penalitățile pentru nerespectarea măsurilor de "înzărire", cuantumul maxim cu care aceștia pot fi sancționați; (în conformitate cu art. 77 din Regulamentul (UE) nr. 1307/2013).</p> <p>- întreținerea suprafeței agricole; activitatea agricolă minimă(articolul 4 alin.(1) litera c) din Regulamentul (UE) nr. 1307/2013, (activitatea agricolă minimă).</p>	Șugag	13.06 2015	Popa Fasina
5.	Domeniul de aplicare a normelor de ecocondiționalitate: protecția mediului, sănătatea publică, sănătatea animalelor și a plantelor, bunăstarea animalelor.	Cîmpeni Abrud Baia de Arieș Albac	Februarie 2015	Tomuș Vivi
6.	Asocierea în agricultură singura soluție în susținerea intereselor fermierilor.	Daia Româna Roșia de Secaș	12.02. 2015 08.07. 2015	Popa Frasina Nagy Vilhelm
7.	Codul de bune practici în fermă – măsuri, metode și tehnici agricole cu privire la utilizarea și protejarea resurselor naturale în agricultură.	Lunca Mureș, Noșlac, Fărău, Meteș, Ciuruleasa, Bucium, Mogoș, Rosia Montana, Sohodol, Bistra, Lupsa, Sălcuia, Ocoliș, Galda, Teiuș, Poșaga, Jidvei, Cetatea de Baltă, Stremț, Livezile, Ponor, Râmeț, Rimetea, Rădesti, Lopadea Nouă, Hopârta, Miraslău , Unirea, Lunca Mureș.	01. 2015 - 12 2015	Tomuș Vivi Gherasim Simona Cristea Iovuța Nagy Vilhelm Popa Frasina Opruta Ilie Anghel Gheorghe
8.	Atestarea produselor tradiționale în conformitate cu prevederile Ordinului nr. 724/2013. Promovarea legislației comunitare și naționale privind dezvoltarea sectorului de industrie alimentară, a produselor agricole și alimentare care au dobândit protecția națională și comunitară (DOP, STG, IGP)	CATZ: Câmpeni Roșia de Secaș Sebeș Șona Ocna Mureș Teiuș	01. 2015 - 12 2015	Tomuș Vivi Nagy Vilhelm Popa Frăsina Anghel Gheorghe Gherasim Simona Opruța

		Blaj		Ilie Cristea Iovuța
9.	Codul de bune practici agricole pentru protecția apelor împotriva poluării cu nitrați din surse agricole, aprobat prin Ordinul nr. 277/983/2014 al MMSC/MADR. Cerințele privind beneficiarii, adoptate de statele membre, în vederea punerii în aplicare a articolului 11 alin.(3) din Directiva 2000/60/CE de stabilire a unui cadru de politică comunitară în domeniul apei. Legea apelor nr. 107/1996; art. 40, anexa 2;	Teius Galda Șteț Intregalde Rimet Cîmpeni Baia de Arieș Crăciunel Doștat Spring	03-2015 04. 2015 14.04.2015 09. 06. 2015 05.10. 2015	Opruța Ilie Tomuș Vivi Cristea Iovuța Nagy Vilhelm Nagy Vilhelm
10.	Alimentația corespunzătoare a speciilor de animale în perioada de gestație.	Sebeș	11. 04. 2015	Popa Frasina
11.	Informare - domenii de interes pentru fermieri: – conservarea resurselor genetice vegetale și animale; – gestiunea deșeurilor provenite din agricultură; – securitatea muncii în agricultură.	Teius Galda Stremț Intregalde Rimet	04. 2015	Opruța Ilie
12.	Utilizarea surselor de energie regenerabilă. Tehnologii privind cultivarea plantelor energetice.	Cîmpeni Sohodol	05. 2015	Tomuș Vivi
13.	Lucrări agrotehnice pentru conservarea apei din sol.	Șugag	13. 06. 2015	Popa Fasina
14.	Creșterea caprinelor – rase de capre însușirile laptelui de capră.	Daia Română	10. 07. 2015	Popa Frasina
15.	Aspecte privind randamentul la tăiere a animalelor domestice, compoziția carcasei.	Sebes	12. 08. 2015	Popa Frasina
16.	Măsuri integrate la nivelul fermei pentru prevenirea eroziunii solului.	Crăciunel Blaj Ohaba	21.05. 2015 06.08. 2015 10.09. 2015	Cristea Iovuța Cristea Iovuța Nagy Vilhelm
17.	Prevenirea și controlul integrat al poluării; reducerea emisiilor de gaze cu efect de seră și creșterea capacității naturale de absorbție a CO2 din atmosferă, în agricultura.	Spring Doștat Craciunel	05.10. 2015 03.11. 2015	Nagy Vilhelm Nagy Vilhelm

			15.11. 2015	Cristea Iovuta
18.	Utilizarea produselor de protecție a plantelor și a echipamentelor: - implementarea prevederilor OUG nr.34/2012 pentru stabilirea cadrului instituțional de acțiune în scopul utilizării durabile a pesticidelor pe teritoriul României; - HG nr. 683/2013 pentru aprobarea Planului național de acțiune privind diminuarea riscurilor asociate utilizării produselor de protecție a plantelor; - Cerințe minime privind comercializarea produselor de protecție a plantelor - OG nr. 41/2007 pentru comercializarea produselor de protecție a plantelor; - Manipularea și depozitarea produselor de protecție a plantelor - OG nr. 4/1995 privind fabricarea, comercializarea și utilizarea produselor de uz fitosanitar pentru combaterea bolilor, dăunătorilor și buruienilor în agricultură și silvicultură; gestionarea integrată a dăunătorilor.	Sona Craciunel Teius Bucerdea Grânoasă Lunca Mureș Sebes Roșia de Secaș	25.02. 2015 21.03. 2015 03. 2015 04. 2015 04. 2015 05. 2015 05. 2015	Anghel Gheorghe Cristea Iovuța Opruța Ilie Cristea Iovuța Gherasim Simona Popa Frasina Nagy Vilhelm
Total				

d) Realizarea de cursuri de formare și perfecționare a specialiștilor consultanți

Nr.cr t.	Tematica	Numărul estimativ de participanți
1.	Proiecte europene	5
2.	Invatamant	2
3.	Resurse umane	1
4.	Achizitii publice	1
5.	Contabilitate, buget,	1
6.	Ecocondiționalitate, schimbări climatice, energii regenerabile, masuri PNDR	Consultanții de la nivel județean și local (16)
Total		

2. Elaborarea, editarea, multiplicarea și distribuirea gratuită de materiale informative de specialitate (reviste, ziare, cărți, broșuri, pliante, postere, proiecte tehnico-economice, tehnologii de cultură și de creștere a animalelor, alte materiale informative de specialitate) în vederea realizării fluxului informațional către fermieri și diseminării rezultatelor cercetării

Nr.crt.	Titlul publicației	Număr exemplare
1.	Cotidian local Unirea	1 abonament/ 1 exemplar
2.	Lumea Satului	1 abonament / 1exemplar
3.	Profitul Agricol	1 abonament / 1exemplar
4.	Ferma	1 abonament / 1exemplar
5.	Sanatatea Plantelor	1 abonament / 1exemplar
6.	Revista Fermierului +Ghidul Fermierului	1 abonament / 1exemplar
7.	Ziarul de Apuseni	1 abonament/1exemplar
Total	TOTAL	7 abonamente /7exemplare
Broșuri		
1.	Ghid pentru agricultori - ecocondiționalitate - (GAEC, SMR, GASC)	800
2.	Amenajamentul pastoral - conținutul minim obligatoriu al unui proiect cadru de exploatare adecvată și eficientă a pășunilor.	200
3.	Atestarea produselor tradiționale – conceptul și procedura de atestare.	200
4.	Obligațiile fermierilor pentru protecția apelor împotriva poluării cu nitrați din surse agricole	200
	Total	1400
Pliante		
1.	Prezentare CAJ Alba ;	200
2.	Tehnologii cultura cerealelor și plantelor tehnice	500
3.	Tehnologii cultura legumelor	300
4.	Tehnologii horticole: catina, goji, lavanda, amenajarea și întreținerea gazonului.	300
5.	Plantarea pomilor și arbuștilor fructiferi ; lucrări de întreținere	300
6.	Plantarea vitei de vie ; lucrări de întreținere	300
7.	Combaterea bolilor și dăunătorilor la pomii fructiferi	300
8.	Combaterea bolilor și dăunătorilor la vita de vie	300
9.	Combaterea bolilor și dăunătorilor la legume	300
10.	Combaterea bolilor și dăunătorilor la trandafir	300
11.	Combaterea bolilor și dăunătorilor la gladiole	300
12.	Tehnologii de creștere a principalelor specii de animale	300
13.	Producerea și utilizarea biomasei - sursă de energie regenerabilă.	200
14.	Tehnologii de cultivare a plantelor energetice nonalimentare(salcia , mischantus, camelina, plopul energetic)	200
	Total	4100

3. Realizarea de loturi demonstrative

a) domeniul vegetal

Nr. crt.	Cultura	Număr loturi	Suprafața ha	Localitatea
1.	Cartofi	1	0,2	Câmpeni
2.	Porumb	10	25	Șona, Teius, Vințu de Jos, Sebes, Ocna Mures, Crăciunel, Alba Iulia, Aiud, Galda de Jos
3.	Floarea soarelui	2	5	Vințu de Jos
4.	Porumb siloz	1	10	Teiuș
Total		14	40,2	

Numărul definitiv de loturi se vor stabili la începutul anului împreună cu furnizorii de inputuri.

b) domeniul zootehnic

Nr.crt	Specia	Număr loturi	Localitatea
1.	Albine	1	Cimpeni
Total		1	

4. Realizarea de demonstrații practice

Nr.crt.	Denumirea activității practice	Locul și data desfășurării	Organizatori
1.	Analiza economico-financiara in cadrul fermei mixte si modul de interpretare a rezultatelor acesteia.	Sona 01. 2015	CAJ Alba CATZ Sona
2.	Controlul auditiv al modului de iernare al familiilor de albine	Cîmpeni 01.2015	CAJ Alba CATZ Cîmpeni Fermier Mraiște Gheorghe
3.	Modul de focmire a caietelor de sarcini pentru produsele traditionale.	Cîmpeni 01.2015	CAJ Alba CATZ Cîmpeni
4.	Modul de intocmire a caietului de Agro-mediu pt. Pachetele 1, 1.2,3.1, 3.2, 6	Ohaba 01.2015	C.A.J. Alba C.A.T.Z. Roșia
5.	Stocarea și întreținerea utilajelor agricole în perioada de iarnă.	Stremt Geoagiu de Sus 01.2015	CAJ Alba CATZ Teius
6.	Verificarea stării de vegetație a culturilor. Stabilirea pierderilor datorate condițiilor nefavorabile la cerealele de toamnă. Ridicarea de monoliți	Jidvei 02.2015	CAJ.Alba CATZ Sona

7.	Identificarea blocurilor fizice in vederea depunerii cererilor de plata si documentele necesare.	Roşia 02.2015	C.A.J. Alba C.A.T.Z. Roşia
8.	Executarea tăierilor la pomii fructiferi și tratamente fitosanitare.	Cetea-Galda de jos 02. 2015	CAJ Alba CATZ Teius PF Sârbu Dorel
9.	Verificarea pierderilor la vita de vie intr-o plantatie clasica , datorate conditiilor climatice.	Sinmiclaus 03.2015	CAJ.Alba CATZ Sona
10.	Lucrari de tăiere la pomii fructiferi si tratamente fitosanitare.	Cîmpeni 4.03.2015	CAJ Alba CATZ Cîmpeni Fermier Mucea Vasile
11.	Intocmirea planului de producție într-o fermă mixtă	Spring 03.2015	C.A.J. Alba C.A.T.Z. Roşia
12.	Taieri in viticultura metode de taiere	Teius – 03.2015	CAJ Alba CATZ Teius PF
13.	Stabilirea de hibridi de porumb in functie de oferta de pe piață si de recomandările din partea cercetării agricole.	Balcaciu 04.2015	CAJ.Alba CATZ Sona
14.	Stabilirea momentului optim de executare a erbicidarii cerealelor in functie de faza de dezvoltarea a culturii și buruienilor.	Teius 04.2015	CATZ Teius SC. Presmec SRL
15.	Stabilirea incarcaturii de animale pe unitate de suprafata in functie de speciile de animale existente la nivel de comuna.	Biia 05.2015	CAJ.Alba CATZ Sona
16.	Pregătirea si executarea plantării legumelor in câmp.	Rahău 05 2015	C.A.J. Alba C.A.T.Z. Sebes Dănilă Paraschiva
17.	Identificarea bolilor si dăunătorilor la pomii fructiferi	Cîmpeni- 6-05 .2015	CAJ Alba CATZ Cîmpeni Fermier Mucea Vasile
18.	Lucrări practice privind întreținerea culturilor tratamente , erbicidări.	SC Presmec Teius 05 2015	CAJ Alba CATZ Teiuș SC Presmec
19.	Stabilirea planului de combatere a bolilor si daunatorilor la cultura vitei de vie intr-o plantatie clasica.	Lunca-Tarnavei 06.2015	CAJ.Alba CATZ Sona
20.	Stabilirea incarcaturii de animale pe unitate de suprafata in functie de speciile de animale existente la nivel de comuna.	Dostat 06.2015	C.A.J. Alba CATZ Roşia
21.	Pasunatul alpin-evaluarea compozitiei floristice ; evaluarea cantitatii de masa verde la unitatea de suprafata.	Intregalde 06.2015	CAJ Alba CATZ Teius
22.	Principalele lucrari ce trebuie executate pe pasunile naturale in vederea mentinerii unui covor vegetativ cat mai favorabil pășunatului.	Cetatea de Balta 07 2015	CAJ Alba CATZ Sona
23.	Depozitarea si compostarea optima a gunoiiului de grajd in gospodaria individuală	Cîmpeni 5.07.2015	CAJ Alba CATZ Cîmpeni Fermier Miheș Nicolae
24.	Depozitarea cerealelor. Pregătirea depozitelor-	Cîmpeni	CAJ Alba

	dezinsecția și metode de păstrare.	25.07. 2015	CATZ Cîmpeni Fermier Miheș Nicolae
25.	Prezentarea lucrării de afanare adinca a solului și a avantajelor executării acestei lucrări într-o ferma vegetală.	Sancel 08. 2015	CAJ Alba CATZ Sona
26.	Promovarea produselor alimentare bio și sporirea competitivității producătorilor autohtoni.	Cîmpeni 28.08.2015	CAJ Alba CATZ Cîmpeni
27	Recoltarea și însilozarea porumbului	SC Stazoo SRL Teius 08 .2015	CAJ Alba CATZ Teiuș SC Stazoo –Teiuș
28.	Calculul normei de samantă la cereale în funcție de caracteristicile din buletinul de analiză și alegerea celor mai bune soiuri.	Veseus 09.2015	CAJ.Alba CATZ Sona
29.	Valorificarea superioară prin compostare controlată a tuturor resturilor vegetale în gospodăria individuală	Cîmpeni 25.09.2015	CAJ Alba CATZ Cîmpeni Fermier Tomus Alexandru
30.	Pregătirea adăposturilor de animale pentru stabulație	Tau 09.2015	C.A.J. Alba C.A.T.Z. Roșia
31.	Evaluarea producției și a comportamentului hibridilor la lotul demonstrativ de porumb	Teius , 09.2015	CAJ Alba CATZ Teius Sc Horalda srl
32.	Stabilirea momentului optim de recoltare a strugurilor în funcție de cantitatea de zahăr acumulată de aceștia.	Sona 10.2015	CAJ.Alba CATZ Sona
33.	Intocmirea caietelor de agro-mediu P 1,1,2,3,1,3,2,6	Cîmpeni 05.10.2015	CAJ Alba CATZ Cîmpeni Centrul local APIA
34.	Determinarea necesarului de îngrășăminte chimice în cadrul unei ferme vegetale în funcție de planul de culturi stabilit la nivelul fermei și de producțiile planificate.	Alecus 11.2015	CAJ.Alba CATZ Sona
35.	Intocmirea planului de producție într-o fermă mixtă	Răhău 11 2015	C.A.J. Alba C.A.T.Z. Sebes Fermier Arsîn Maria
36.	Plantarea de toamnă a pomilor fructiferi	Cîmpeni 10.11.2015	CAJ Alba CATZ Cîmpeni
37.	Pregătirea și stocarea pe timp de iarnă a mașinilor și agregatelor folosite în campania de toamnă.	Capâlna de Jos 12.2015	CAJ Alba CATZ Sona
38.	Controlul auditiv al modului de iernare al familiilor de albine	Sebeș 12 2014	C.A.J. Alba C.A.T.Z. SEBES Fermier Popescu Ioan
Total	38		

5. Realizarea/participarea la târguri, expoziții, concursuri, festivaluri, seminarii, simpozioane, întâlniri, mese rotunde, dezbateri

Nr. crt.	Specificație	Tematica	Localitatea	Data/ Perioada	Organizatori
	Tîrguri				
1.	Tîrg traditional de animale si marfuri	Expozitie de animale cu vânzare Prezentarea celor mai performante animale in ceea ce priveste productia de lapte . Concurs cu premii Stand de carte, pliante broșuri, consultanta de specialitate	Teius	17.02.15	Primăria Teiuș CAJ Alba-partener.
2.	„Tîrgul grădinarului”	Horticultură, amenajarea și întreținerea grădinilor și parcurilor, Stand de carte, pliante broșuri, consultanță de specialitate.	Alba Iulia	Martie 2015	Consiliul Judetean Alba Primăria municipiului Alba Camera de Comerț, Industrie și Agricultură Alba, CAJ Alba – partener.
3.	„Sărbătoarea mierii”- tîrg de apicultură	Promovarea și vânzarea produselor apicole, inputuri specifice sectorului apicol. Stand de carte.	Blaj	Martie 2015	Asociații apicole, Primaria Blaj Consiliul Judetean Alba SC Apidava SRL, CAJ Alba-partener.
4.	Tîrg traditional de animale si marfuri	Expozitie de animale cu vânzare Stand de carte, pliante broșuri, consultanta de specialitate	Lupsa	21.05.2014	Primaria Lupsa Asociația Crescătorilor de Bovine CAJ Alba – partener.
5.	Apulum Agraria	Promovarea agriculturii judetului, a fermierilor, membri ai asociatiilor profesionale din judet Tîrg de produse agricole de toamna, legume, fructe, mat saditor, demonstrații culinare,	Alba Iulia	Septembrie 2015	Cons Jud, Primaria Alba Iulia, Camera de comerț si agricultura. Parteneri: DAJ, CAJ,

		expoziții anim. pășari mașini utilaje echipam agric. Standuri cu prod. fitosanitare. Stand de carte, pliante broșuri, consultanta de specialitate.			Asoc. cresc de bovine, Filiala jud. Alba a asoc. Amicii Rozelor din R, Asoc. Tara Vinului
6.	Târg de produse tradiționale	Promovarea produselor tradiționale.	Alba Iulia	Noiembrie 2015	Consiliul Judetean Alba, Asociația produselor tradiționale, CAJ Alba- partener.
Total	6				
1.	Expoziții	Cele mai frumoase exemplare de bovine din zona Abrud – Bucim-Ciuruleasa – Mogos și satele apartinatoare orasului Cîmpeni Stand de carte, pliante broșuri,consultanta de specialitate	Abrud	05.2015	Consiliul Local Abrud Primaria Abrud Asociația crescătorilor de bovine CAJ Alba
2.		Cele mai frumoase exemplare de bovine din zona Abrud – Bucim-Ciuruleasa – Mogos și satele apartinatoare orasului Cîmpeni Stand de carte, pliante broșuri,consultanta de specialitate	Câmpeni	28.08. 2015	Primaria Câmpeni Consiliul local Câmpeni Asociația crescătorilor de bovine CAJ Alba
3.		Expoziție cu vânzare organizat cu ocazia zilei recoltei pentru producătorii de legume și fructe. Stand de carte, pliante broșuri,consultanta de specialitate	Teiuș	18.09. 2015	Primaria Teiuș Consiliul local Teiuș CAJ Alba
Total	3				
1....	Concursuri				
Total					
1....	Festivaluri				
Total					
1....	Seminarii				
Total					
	Simpozioane				
1.		Tehnologii noi de fertilizare și întreținere a legumelor în spații protejate și în câmp; hibridi profesionali de legume olandeze.	Alba Iulia	15.01. 2015	CAJ Alba Holland Farming Agro.

2.		Noutăți tehnice și tehnologice privind cultura plantelor de câmp.	Alba Iulia	20.02.2015	SCDA Turda USAMV Cluj – Napoca CAJ Alba
Total	2				
Intilniri					
1.	Utilizarea resurselor naturale în agricultură; Rolul amendamentelor în contextul agriculturii durabile.		Crăciunelu de Jos	13.01.2015	CATZ Crăciunelu de Jos
2.	Lucrări specifice în livadă iarna.		Teius Stremt Galda	01.2015	CAJ Alba CATZ Teius
3.	Intilniri cu Firme producătoare de seminte și pesticide în vederea promovării și procurării acestora pentru campania de primăvară.		Teius	01.2015	CAJ Alba CATZ Teius
4.	Plan de tratamente în pomicultură și viticultura.		Crăciunelu de Jos	27.02.2015 02.06.2015	CATZ Crăciunelu de Jos
5.	Analiza economică a fermei. Managementul fermei.		Daia Română Crăciunelu de Jos	12.02.2015 14.10.2015	CAJ Alba CATZ Serbeș CATZ Crăciunelu de Jos
6.	Folosirea eficientă a îngrășămintelor faziale.		Teiuș	03.2015	CAJ Alba CATZ Teius
7.	Oportunitatea cultivării plantelor medicinale.		Galda Intragalde	03.2015	CAJ Alba CATZ Teius
8.	Stabilirea momentului optim pentru executarea erbicidării cerealelor în funcție de dezvoltarea buruienilor.		Teius Stremt Galda	04.2015	CAJ Alba CATZ Teius
9.	Aplicarea îngrășămintelor organice . Stocarea gunoierului de grajd conform normelor UE.		Teius Stremt Galda	04.2015	CAJ Alba CATZ Teius
10.	Oferta cercetării științifice pentru transfer tehnologic în agricultură, industrie alimentară și silvicultură.		Teius Stremt Galda	04.2015	CAJ Alba CATZ Teius
11.	Activități specifice pentru reducerea riscului asociat utilizării produselor de protecția plantelor.		Teius Stremt Galda	05.-2015	CAJ Alba CATZ Teius
12.	Ferma integrată sau drumul fermierului către profit.		Blaj	29.06.2015	CAZ Crăciunelu de Jos
13.	Importanța efectuării tratamentelor foliare la culturile de cereale paioase.		Teius Stremt Galda	06.2015	CAJ Alba CATZ Teius

14.	Legislație europeană și națională privind înființarea și recunoașterea grupurilor și organizațiilor de producători în sectorul vegetal.	Teius Stremt Galda	06.2015	CAJ Alba CATZ Teius
15.	Prevenirea poluării mediului înconjurător ca mijloc de protecție și conservare a resurselor naturale regenerabile.	Crăciunelu de Jos	07.07.2015	CATZ Crăciunelu de Jos
16.	Rolul agriculturii ecologice în sănătatea oamenilor.	Bucerdea Grânoasa	20.07.2015	CATZ Crăciunelu de Jos
17.	Creșterea caprinelor – rase de capre ,insușirile laptelui de capră.	Daia Română	10 07 2015	CATZ Sebeș
18.	Identificarea bolilor și daunătorilor la pomii fructiferi și legume. Tratamente specifice perioadei.	Teius Stremt Galda	07.2015	CAJ Alba CATZ Teius
19.	Rolul cercetării științifice în transferul tehnologic în agricultură, industrie alimentară și silvicultură.	Blaj	28.08.2015	CATZ Crăciunelu de Jos SCVV Blaj
20.	Utilizarea resurselor naturale în agricultură; Rolul amendamentelor în contextul agriculturii durabile.	Teius Stremt Galda	08.2015	CAJ Alba CATZ Teius
21.	Recoltarea și insilozarea porumbului pentru siloz.	Teius Stremt	08.2015	CAJ Alba CATZ Teius
22.	Prevenirea efectelor secetei prin lucrările solului și cultivarea de soiuri și hibrizi rezistenți la seceta. Investiții mici în afaceri agricole - cultura coacazului.	Teius Stremt Galda	08.2015	CAJ Alba CATZ Teius
23.	Produse de uz veterinar utilizate pentru spălare, dezinsecție și dezinsecție în exploatarea agro-zootehnice.	Bucerdea Grânoasa	14.09.2015	CATZ Crăciunelu de Jos
24.	Alegerea momentului optim de recoltare a strugurilor în funcție de conținutul de zahăr. Registrul de evidență a fermei .Rolul asocierii în viticultură.	Crăciunelu de Jos	29.09.2015	CATZ Crăciunelu de Jos
25.	Pregătirea campaniei pentru însămânțările de toamnă prima urgentă (rapita).	Teius Stremt	.09.2015	CAJ Alba CATZ Teius
26.	Varietatea și rotația culturilor, metode de cultură și dezvoltare a condițiilor de viață pentru prădătorii și paraziții biologici.	Blaj	26.10.2015	CATZ Crăciunelu de Jos
27.	Însămânțarea în condiții optime a culturilor de toamnă. Importanța folosirii semintei certificate.	Teius Stremt	10.2015	CAJ Alba CATZ Teius
28.	Principii și cerințe generale ale legislației alimentare și proceduri în domeniul siguranței produselor alimentare.	Blaj	03.11.2015	CATZ Crăciunelu de Jos

29.	Controlul respectării de către fermieri a normelor de ecocondiționalitate.	Crăciunelu de Jos	20.11.2015	CAJ Alba CATZ Crăciunelu de Jos
30.	Respectarea condițiilor de igiena în adaposturile de animale :aerul, apa , lumina.	Teius Stremț	11.2015	CAJ Alba CATZ Teius
31.	Agricultura ecologică ,o alternativă pentru trecerea de la ferma de subsistență la ferma comercială. Biodiversitate și conservarea mediului. Pasuni și fanete naturale.	Rimet Intregalde Teiuș Stremț Galda	11.2015 12.2015	CAJ Alba CATZ Teius
32.	Modalități de valorificare a biomasei din agricultura Prezentarea ofertei de în-puturi	Teius Stremț	.12-2015	CAJ Alba CATZ Teius
33.	Cercetări privind menținerea efectivelor de suine din rasele Bazna și Mangalița la nivel minim de risc genetic pentru evitarea consangvinizării.	Alba Iulia	12.2015	CAJ Alba
Total	33			

6. Realizarea materiale audio-vizuale, emisiuni radio/tv.

Nr. crt.	Filme/emisiuni radio-tv	Denumire/tematică	Postul de radio - tv	Data difuzării
1.	Emisiune TV	Ecocondiționalitatea – instrument al politicii agricole comune (PAC). Definiții, obiective, principii, componente, domeniul de aplicare. Legislație europeană și națională privind ecocondiționalitatea în cadrul schemelor și măsurilor de sprijin pentru agricultori. Cerințele legale în materie de gestionare (SMR).	Postul local Alba –TV Ziarul local Unirea	01-12.2015
2.		Program de acțiune pentru protecția apelor împotriva poluării cu nitrați din surse agricole Codul de bune practici agricole, măsuri PNDR 2014 -2020		
3.		Politica Agricolă Comuna (PAC) 2014-2020 Măsuri de sprijin prin PNDR	Postul local Alba –TV Ziarul local Unirea	01-12.2015
4.	Promovarea fermierilor care au accesat fonduri europene și au trecut de la ferma de subsistență la ferma comercială. Produse tradiționale.			
	Emisiune TV			

7. Identificarea și monitorizarea potențialilor beneficiari ai măsurilor din PNDR; informarea aplicanților asupra oportunităților și responsabilităților în derularea proiectelor cu finanțare europeană.

Nr.crt.	Măsura	Număr estimativ de beneficiari
1.	Sub – măsura 4.1 – Investiții în exploatații agricole	5
2.	Sub – măsura 4.a. 1 – Investiții în exploatații pomicole	3
3.	Sub – măsura 4.a. 2 – Investiții în procesarea , marketingul produselor din sectorul pomicol	2
4.	Sub – măsura 4.2 – Sprijin pentru investiții în procesarea, marketingul produselor agricole	3
5.	Sub-măsura 6.1 – Sprijin pentru instalarea tinerilor fermieri	30
6.	Sub-măsura 6.2 – Sprijin pentru înființarea de activități negricole în zone rurale	10
7.	Sub-măsura 6.3 – Sprijin pentru dezvoltare fermelor mici	80
8.	Sub-măsura 6.5 – Plăți pentru fermierii eligibil în cadrul schemei pentru micii fermieri care își transferă definitiv exploatația altui fermier.	5
Total		138

8. Consiliere și asistență tehnică de specialitate pentru elaborarea de proiecte în vederea accesării de fonduri prin PNDR

Nr.crt.	Măsura	Număr estimativ de proiecte
1.	Sub – măsura 4.1 – Investiții în exploatații agricole	5
2.	Sub – măsura 4.a. 1 – Investiții în exploatații pomicole	3
3.	Sub – măsura 4.a. 2 – Investiții în procesarea , marketingul produselor din sectorul pomicol	2
4.	Sub – măsura 4.2 – Sprijin pentru investiții în procesarea, marketingul produselor agricole	3
5.	Sub-măsura 6.1 – Sprijin pentru instalarea tinerilor fermieri	30
6.	Sub-măsura 6.2 – Sprijin pentru înființarea de activități negricole în zone rurale	10
7.	Sub-măsura 6.3 – Sprijin pentru dezvoltare fermelor mici	80
8.	Sub-măsura 6.5 – Plăți pentru fermierii eligibil în cadrul schemei pentru micii fermieri care își transferă definitiv exploatația altui fermier.	5
Total		138

9. Consiliere și asistență tehnică de specialitate pentru elaborarea dosarelor de plăți pentru proiectele finanțate prin PNDR

Nr.crt.	Măsura	Număr estimativ dosare plăți
1.	Măsura 141	30
2.	Măsura 112	10
Total		40

10. Realizarea de campanii de informare a producătorilor agricoli privind măsurile PNDR 2014 – 2020, normele de ecocondiționalitate, schimbări climatice, Codul de bune practici agricole, atestarea produselor tradiționale.

Nr. crt.	Tematica	Localitatea	Data / Perioada	Organizatori /Consultant
	<p>-Ecocondiționalitatea – instrument al politicii agricole comune (PAC). Definiții, obiective, principii, componente, domeniul de aplicare.</p> <p>-Legislație europeană și națională privind ecocondiționalitatea în cadrul schemelor și măsurilor de sprijin pentru agricultori.</p> <p>Standarde privind bunele condiții agricole și de mediu - GAEC.</p> <p>-Cerințele legale în materie de gestionare (SMR)</p> <p>-Codul de bune practici în fermă.</p> <p>-Program de acțiune pentru protecția apelor împotriva poluării cu nitrați din surse agricole</p> <p>-Prevenirea și controlul integrat al poluării – reducerea emisiilor de poluanți în agricultură.</p> <p>- Adaptarea agriculturii la schimbările climatice; Practicile agricole benefice pentru climă și mediu.</p> <p>- Promovarea formelor de ajutor financiar acordat producătorilor agricoli atât de la bugetul de stat cât și de la Uniunea Europeană</p> <p>Politica Agricolă Comuna (PAC) 2012-2020</p> <p>- Măsuri de sprijin prin PNDR 2014 – 2020.</p> <p>- Atestarea produselor tradiționale în conformitate cu prevederile Ordinului nr. 724/2013</p> <p>- Promovarea legislației comunitare și naționale privind dezvoltarea sectorului de industrie alimentară, a produselor agricole și alimentare care au dobândit protecția națională și comunitară (DOP, IGP, STG).</p> <p>- Utilizarea produselor de protecție a plantelor și a echipamentelor.</p>	<p>Orasele : Alba Iulia, Sebes, Cugir, Aiud, Teius, Ocna Mures, Blaj, Campeni, Abrud, Baia de Aries, Zlatna</p> <p>Comunele: Sântimbru, Mihaiț, Vințul de Jos, Sibot, Blandiana, Săliște, Pianu, Galda de Jos, Intregalde, Ighiu, Cricău, Almasu Mare, Ceru-Bacainti, Ciugud, Berghin, Ohaba, Calnic, Garbova, Daia Română, Dostat, Rosia de Secas, Șpring, Săsciori, Șugag, Crăciunelu de Jos, Bucerdea Grănoasa, Sâncel, Cenade, Cergău, Valea Lunga, Șona, Jidvei, Cetatea de Baltă, Stremț, Livezile, Ponor, Râmeț, Rimetea, Rădești, Lopadea Nouă, Hopârta, Miraslău , Unirea, Lunca Mureș</p> <p>Noșlac, Fărău, Metes, Ciuruleasa, Bucium, Mogoș, Rosia Montana, Sohodol, Bistra, Lupsa, Sălciua, Ocoliș, Poșaga, Vidra, Avram Iancu, Vadu Moților, Poiana Vadului, Albac, Horea, Scărișoara, Gârda de Sus, Arieseni.</p>	<p>02.02-</p> <p>30.11.</p> <p>2015</p>	<p>CAJ - Alba, APIA Alba</p> <p>OJFIR Alba</p> <p>ANSVSA Alba</p> <p>Primăriile localităților respective</p>

. Nota : Graficul desfășurării acestor întâlniri se va realiza de comun acord cu celelalte părți implicate iar acțiunile întreprinse, vor fi evidențiate în rapoartele de activitate pe anul 2015.

11. Identificarea operatorilor economici și consilierea acestora pentru întocmirea documentației necesare în vederea atestării ca produs tradițional.

Nr.crt	Denumire produs tradițional	Număr potențiali operatori economici
1.	Colac de casă Tăușan	George & Mari
2.	Chec de casă Tăușan	George & Mari
3.	Prăjitură țărănească Tăușan	George & Mari
4.	Plăcintă cu brânză în foi Tăușan	George & Mari
5.	Scovardă cu brânză Tăușan	George & Mari
6.	Lichiu cu ceapă Tăușan	George & Mari
7.	Izmenne întoarse Tăușan	George & Mari
8.	Cuib cu nucă Tăușan	George & Mari
9.	Dulceață cu prune	Sădean Mirela
10.	Dulceață cu răbarbură	Sădean Mirela
11.	Dulceață de trandafir	Sădean Mirela
12.	Prăjitură de casă	SC Claudia Cakes
13.	Cozonac de casă	SC Claudia Cakes
14.	Cozonac cu nucă Corușanu	SC Corușanu
15.	Pâine bătută Corușanu	SC Corușanu
16.	Plăcintă românească Corușanu	SC Corușanu
17.	Pâine tradițională	Cooperativa de Consum Șugag.
Total		

12. Alte activități

12.1 Sprijinirea fermierilor în completarea de cereri, pentru obținerea subvențiilor derulate prin centrele APIA ;

12.2 Colaborare cu Directia Agricola Judeteană Alba în culegerea datelor statistice privind AGR 2A și 2B;

12.3 Participarea în calitate de lectori, la cursurile de calificare/instruire a producătorilor agricoli; elaborarea documentațiilor pentru deschiderea / finalizarea cursurilor de calificare a producătorilor agricoli ; organizarea examenelor de absolvire; completarea și eliberarea certificatelor de calificare profesională și a adeverințelor solicitate;

12.4 Asistența de specialitate și consultanță individuală cu caracter permanent, zilnic răspus la diferite probleme ale fermierilor pe domenii de activitate: vegetal, zootehnie, mecanizare, fond funciar, subvenții, contracte, impozitare și consilierea acestora în constituirea de forme asociative;

12.5 Elaborare proiecte tehnice de înființare a plantațiilor pomicele și de arbusti fructiferi.

12.6 Realizarea/actualizare bază de date privind:

- exploatațiile agricole de pe raza județului (cu excepția exploatațiilor individuale) pe domenii de activitate;
- forme asociative
- furnizori de input-uri: echipamente, utilaje, semințe, material săditor, etc.
- cultivatori de plante energetice;
- producători de peleți, brichete, bioetanol, biodiesel, biogaz;

- spații de depozitare și fermentare a gunoiului de grajd;
- furnizori de echipamente pentru producerea de energie regenerabilă.

12.7 Asistență tehnică de specialitate în domeniul culturilor energetice (pentru producerea de biocarburanți – biodiesel, bioetanol, biogaz sau alte surse de energie regenerabilă pentru producerea de energie termică și electrică)..

12.8 Acțiuni de asistență tehnică de specialitate privind respectarea normelor de ecocondiționalitate în cadrul schemelor și măsurilor de sprijin pentru agricultori:

- bunele condiții agricole și de mediu – GAEC;
- obligația menținerii suprafețelor de pășuni permanente la nivel național (raportul de referință - % Pp);
- cerințe minime relevante privind utilizarea îngrășămintelor și a pesticidelor în cadrul plășilor de agromediu;
- cerințe legale în materie de gestionare – SMR.

12.9 Asistență tehnică de specialitate privind întocmirea caietelor de sarcini în vederea atestării produselor tradiționale.

12.10 Asistență tehnică de specialitate privind întocmirea proiectelor de amenajament pastoral în vederea utilizării raționale și îmbunătățirea calitativă a pajiștilor conform OG nr. 34/2013 aprobată prin Legea nr. 186/2014, HG nr. 1064/2013 și Ghidul de întocmire a amenajamentelor pastorale realizat de Institutul de Cercetare – Dezvoltare pentru Pajiști Brașov.

12.11 Colaborarea cu unitățile de cercetare – dezvoltare de pe raza județului în vederea diseminării rezultatelor obținute în cadrul proiectelor ADER finanțate prin Planul sectorial pentru cercetare-dezvoltare pentru agricultură și dezvoltare rurală, în perioada 2011-2014 “Orizont PAC 2020”.

12.12 Întocmire documentație specifică pentru eliberarea avizului consultativ necesar obținerii atestatăului de producător în conformitate cu prevederile legii nr. 145/2014 pentru stabilirea unor măsuri de reglementare a pieței produselor din sectorul agricol.

BUGETUL CENTRALIZAT AL INSTITUTIILOR PUBLICE SI ACTIVITATILOR FINANTATE INTEGRAL SAU PARTIAL DIN VENITURI PROPRII SI SUBVENTII

01-Ianuarie-2015

PROPUNERE: Deschidere buget initial

(mii lei)

Denumirea indicatorilor	Cod-indicator	Rand	Buget 2015	Estimari		
				2016	2017	2018
TOTAL VENITURI (cod0002+0015+0016+0017+4510)	000110	r 1	1,522,00	1,560,00	1,560,00	1,560,00
I. VENITURI CURENTE (cod 00.03+00.12)		r 2	1,430,00	1,500,00	1,500,00	1,500,00
C. VENITURI NEFISCALE (cod 00.13+00.14)	0012	r 8	1,430,00	1,500,00	1,500,00	1,500,00
C2. VANZARI DE BUNURI SI SERVICII(33.10+34.10+35.10+36.10+37.10)	0014	r 18	1,430,00	1,500,00	1,500,00	1,500,00
Venituri din prestari de servicii si alte activitati(cod 33.10.05+33.10.08+33.10.13+33.10.14+33.10.16+33.10.17+33.10.19+33.10.21+33.10.30 la	3310	r 19	1,430,00	1,500,00	1,500,00	1,500,00
Alte venituri din prestari de servicii si alte activitati	331050	r 33	1,430,00	1,500,00	1,500,00	1,500,00
OPERATIUNI FINANCIARE(cod4010)	0018	r 49	32,00	0,00	0,00	0,00
Incasari din rambursarea imprumuturilor acordate	4010	r 50	32,00	0,00	0,00	0,00
Sume utilizate din excedentul anului precedent pentru efectuarea de cheltuieli	401015	r 51	32,00	0,00	0,00	0,00
IV. SUBVENTII(cod 0018)	0017	r 53	60,00	60,00	60,00	60,00
SUBVENTII DE LA ALTE NIVELE ALE ADMINISTRATIEI PUBLICE(42.10+43.10)	0018	r 54	60,00	60,00	60,00	60,00
Subventii de la alte administratii(cod 43.10.09+43.10.10+43.10.14+43.10.15+43.10.16+43.10.17+43.10.19)	4310	r 60	60,00	60,00	60,00	60,00
Subventii pentru institutii publice	431009	r 61	60,00	60,00	60,00	60,00
VENITURILE SECTIUNII DE FUNCTIONARE (00.02+00.17)	000110	r 89	1,522,00	1,560,00	1,560,00	1,560,00
I. VENITURI CURENTE (cod 00.03+00.12)	0010	r 90	1,430,00	1,500,00	1,500,00	1,500,00
C.VENITURI NEFISCALE(0013+0014)	0012	r 98	1,430,00	1,500,00	1,500,00	1,500,00
C2. VANZARI DE BUNURI SI SERVICII(33.10+34.10+35.10+36.10+37.10)	0014	r 106	1,430,00	1,500,00	1,500,00	1,500,00
Venituri din prestari de servicii si alte activitati(cod 33.10.05 la 33.10.50)	3310	r 107	1,430,00	1,500,00	1,500,00	1,500,00
Alte venituri din prestari de servicii si alte activitati	331050	r 121	1,430,00	1,500,00	1,500,00	1,500,00
OPERATIUNI FINANCIARE	0016	r 132	32,00	0,00	0,00	0,00
Operatiuni financiare	4010	r 133	32,00	0,00	0,00	0,00
Sume utilizate din excedentul anului precedent pentru efectuarea de cheltuieli	401015	r 134	32,00	0,00	0,00	0,00
IV. SUBVENTII (cod 00.18)	0017	r 136	60,00	60,00	60,00	60,00

Denumirea indicatorilor	Cod indicator	Rand	Buget 2015	Estimari		
				2016	2017	2018
SUBVENTII DE LA ALTE NIVELE ALE ADMINISTRATIEI PUBLICE(cod 43.10)	0018	r 137	60,00	60,00	60,00	60,00
Subvenții de la alte administrații	4310	r 141	60,00	60,00	60,00	60,00
Subvenții pentru instituții publice	431009	r 142	60,00	60,00	60,00	60,00
TOTAL CHELTUIELI (cod 50.10+59.10+63.10+69.10+79.10)	5010	r 189	1.522,00	1.560,00	1.560,00	1.560,00
CHELTUIELI CURENTE	10.01	r 190	1.522,00	1.560,00	1.560,00	1.560,00
TITLUL I CHELTUIELI DE PERSONAL	10.10	r 191	400,00	416,00	416,00	416,00
Cheltuieli salariale in bani (cod 10.01.01 la 10.01.16+10.01.30)	10.1001	r 191	325,00	0,00	0,00	0,00
Salarii de baza	10.100101	r 191	290,00	0,00	0,00	0,00
Sporuri pentru conditii de munca	10.100105	r 191	35,00	0,00	0,00	0,00
Contributii (cod 10.03.01 la 10.03.06)	10.1003	r 191	75,00	0,00	0,00	0,00
Contributii de asigurari sociale de stat	10.100301	r 191	52,00	0,00	0,00	0,00
Contributii de asigurari de somaj	10.100302	r 191	2,00	0,00	0,00	0,00
Contributii de asigurari sociale de sanatate	10.100303	r 191	17,00	0,00	0,00	0,00
Contributii de asigurari pentru accidente de munca si boli profesionale	10.100304	r 191	1,00	0,00	0,00	0,00
Contributii pt concedii si indemnizatii	10.100306	r 191	3,00	0,00	0,00	0,00
TITLUL II BUNURI SI SERVICII	10.20	r 192	1.122,00	1.144,00	1.144,00	1.144,00
Bunuri si servicii (cod 20.01.01 la 20.01.09+20.01.30)	10.2001	r 192	1.058,00	0,00	0,00	0,00
Furnituri de birou	10.200101	r 192	2,00	0,00	0,00	0,00
Materiale pentru curatenie	10.200102	r 192	1,00	0,00	0,00	0,00
Incalzit, iluminat si forta motrica	10.200103	r 192	8,00	0,00	0,00	0,00
Apa, canal si salubritate	10.200104	r 192	1,00	0,00	0,00	0,00
Carburanti si lubrefiantix	10.200105	r 192	30,00	0,00	0,00	0,00
Piese de schimb	10.200106	r 192	1,00	0,00	0,00	0,00
Transport	10.200107	r 192	1,00	0,00	0,00	0,00
Posta, telecomunicatii, radio, tv, internet	10.200108	r 192	9,00	0,00	0,00	0,00
Materiale si prestari de servicii cu caracter functional	10.200109	r 192	996,00	0,00	0,00	0,00
Alte bunuri si servicii pentru intretinere si functionare	10.200130	r 192	9,00	0,00	0,00	0,00
Bunuri de natura obiectelor de inventar (cod 20.05.01 la 20.05.03+20.05.30)	10.2005	r 192	8,00	0,00	0,00	0,00
Uniforme si echipament	10.200501	r 192	1,00	0,00	0,00	0,00
Alte obiecte de inventar	10.200530	r 192	7,00	0,00	0,00	0,00
Consultanta si expertiza	10.2012	r 192	2,00	0,00	0,00	0,00
Protectia muncii	10.2014	r 192	4,00	0,00	0,00	0,00
Alte cheltuieli (cod 20.30.01 la 20.30.04+20.30.06+20.30.07+20.30.09+20.30.30)	10.2030	r 192	50,00	0,00	0,00	0,00

Denumirea indicatorilor	Cod indicator	Rand	Buget 2015	Estimari		
				2016	2017	2018
Reclama si publicitate	10.203001	r 192	2,00	0,00	0,00	0,00
Prime de asigurare non-viata	10.203003	r 192	3,00	0,00	0,00	0,00
Alte cheltuieli cu bunuri si servicii	10.203030	r 192	45,00	0,00	0,00	0,00
PARTEA A V-A ACTIUNI ECONOMICE(cod 80.10+83.10+84.10+87.10)	7910	r 460	1.522,00	1.560,00	1.560,00	1.560,00
Alte actiuni economice(cod 87.10.50)	8710	r 532	1.522,00	1.560,00	1.560,00	1.560,00
CHELTUIELI CURENTE	8710.01	r 533	1.522,00	1.560,00	1.560,00	1.560,00
TITLUL I CHELTUIELI DE PERSONAL	8710.10	r 534	400,00	416,00	416,00	416,00
Cheltuieli salariale in bani (cod 10.01.01 la 10.01.16+10.01.30)	8710.1001	r 534	325,00	0,00	0,00	0,00
Salarii de baza	8710.100101	r 534	290,00	0,00	0,00	0,00
Sporuri pentru conditii de munca	8710.100105	r 534	35,00	0,00	0,00	0,00
Contributii (cod 10.03.01 la 10.03.06)	8710.1003	r 534	75,00	0,00	0,00	0,00
Contributii de asigurari sociale de stat	8710.100301	r 534	52,00	0,00	0,00	0,00
Contributii de asigurari de somaj	8710.100302	r 534	2,00	0,00	0,00	0,00
Contributii de asigurari sociale de sanatate	8710.100303	r 534	17,00	0,00	0,00	0,00
Contributii de asigurari pentru accidente de munca si boli profesionale	8710.100304	r 534	1,00	0,00	0,00	0,00
Contributii pt concedii si indemnizatii	8710.100306	r 534	3,00	0,00	0,00	0,00
TITLUL II BUNURI SI SERVICII	8710.20	r 535	1.122,00	1.144,00	1.144,00	1.144,00
Bunuri si servicii (cod 20.01.01 la 20.01.09+20.01.30)	8710.2001	r 535	1.058,00	0,00	0,00	0,00
Furnituri de birou	8710.200101	r 535	2,00	0,00	0,00	0,00
Materiale pentru curatenie	8710.200102	r 535	1,00	0,00	0,00	0,00
Incalzit, iluminat si forta motrica	8710.200103	r 535	8,00	0,00	0,00	0,00
Apa, canal si salubritate	8710.200104	r 535	1,00	0,00	0,00	0,00
Carburanti si lubrefiantix	8710.200105	r 535	30,00	0,00	0,00	0,00
Piese de schimb	8710.200106	r 535	1,00	0,00	0,00	0,00
Transport	8710.200107	r 535	1,00	0,00	0,00	0,00
Posta, telecomunicatii, radio, tv, internet	8710.200108	r 535	9,00	0,00	0,00	0,00
Materiale si prestari de servicii cu caracter functional	8710.200109	r 535	996,00	0,00	0,00	0,00
Alte bunuri si servicii pentru intretinere si functionare	8710.200130	r 535	9,00	0,00	0,00	0,00
Bunuri de natura obiectelor de inventar (cod 20.05.01 la 20.05.03+20.05.30)	8710.2005	r 535	8,00	0,00	0,00	0,00
Uniforme si echipament	8710.200501	r 535	1,00	0,00	0,00	0,00
Alte obiecte de inventar	8710.200530	r 535	7,00	0,00	0,00	0,00
Consultanta si expertiza	8710.2012	r 535	2,00	0,00	0,00	0,00
Protectia muncii	8710.2014	r 535	4,00	0,00	0,00	0,00

Denumirea indicatorilor	Cod indicator	Rand	Buget 2015	Estimari		
				2016	2017	2018
Alte cheltuieli (cod 20.30.01 la 20.30.04+20.30.06+20.30.07+20.30.09+20.30.30)	8710.2030	r 535	50,00	0,00	0,00	0,00
Reclama si publicitate	8710.203001	r 535	2,00	0,00	0,00	0,00
Prime de asigurare non-viata	8710.203003	r 535	3,00	0,00	0,00	0,00
Alte cheltuieli cu bunuri si servicii	8710.203030	r 535	45,00	0,00	0,00	0,00
Alte actiuni economice	871050	r 553	1.522,00	1.560,00	1.560,00	1.560,00
CHELTUIELILE SECTIUNII DE FUNCTIONARE(COD 50.10+59.10+63.10+69.10+79.10)	5010	r 561	1.522,00	1.560,00	1.560,00	1.560,00
CHELTUIELI CURENTE	10.01	r 562	1.522,00	1.560,00	1.560,00	1.560,00
Titlul I Cheltuieli de personal	10.10	r 563	400,00	416,00	416,00	416,00
Cheltuieli salariale in bani (cod 10.01.01 la 10.01.16+10.01.30)	10.1001	r 563	325,00	0,00	0,00	0,00
Salarii de baza	10.100101	r 563	290,00	0,00	0,00	0,00
Sporuri pentru conditii de munca	10.100105	r 563	35,00	0,00	0,00	0,00
Contributii (cod 10.03.01 la 10.03.06)	10.1003	r 563	75,00	0,00	0,00	0,00
Contributii de asigurari sociale de stat	10.100301	r 563	52,00	0,00	0,00	0,00
Contributii de asigurari de somaj	10.100302	r 563	2,00	0,00	0,00	0,00
Contributii de asigurari sociale de sanatate	10.100303	r 563	17,00	0,00	0,00	0,00
Contributii de asigurari pentru accidente de munca si boli profesionale	10.100304	r 563	1,00	0,00	0,00	0,00
Contributii pt concedii si indemnizatii	10.100306	r 563	3,00	0,00	0,00	0,00
Titlul II Bunuri si servicii	10.20	r 564	1.122,00	1.144,00	1.144,00	1.144,00
Bunuri si servicii (cod 20.01.01 la 20.01.09+20.01.30)	10.2001	r 564	1.058,00	0,00	0,00	0,00
Furnituri de birou	10.200101	r 564	2,00	0,00	0,00	0,00
Materiale pentru curatenie	10.200102	r 564	1,00	0,00	0,00	0,00
Incalzit, iluminat si forta motrica	10.200103	r 564	8,00	0,00	0,00	0,00
Apa, canal si salubritate	10.200104	r 564	1,00	0,00	0,00	0,00
Carburanti si lubrefiantix	10.200105	r 564	30,00	0,00	0,00	0,00
Piese de schimb	10.200106	r 564	1,00	0,00	0,00	0,00
Transport	10.200107	r 564	1,00	0,00	0,00	0,00
Posta, telecomunicatii, radio, tv, internet	10.200108	r 564	9,00	0,00	0,00	0,00
Materiale si prestari de servicii cu caracter functional	10.200109	r 564	996,00	0,00	0,00	0,00
Alte bunuri si servicii pentru intretinere si functionare	10.200130	r 564	9,00	0,00	0,00	0,00
Bunuri de natura obiectelor de inventar (cod 20.05.01 la 20.05.03+20.05.30)	10.2005	r 564	8,00	0,00	0,00	0,00
Unifforme si echipament	10.200501	r 564	1,00	0,00	0,00	0,00
Alte obiecte de inventar	10.200530	r 564	7,00	0,00	0,00	0,00
Consultanta si expertiza	10.2012	r 564	2,00	0,00	0,00	0,00

Denumirea indicatorilor	Cod indicator	Rand	Buget 2015	Estimari		
				2016	2017	2018
Protectia muncii	10.2014	r 564	4,00	0,00	0,00	0,00
Alte cheltuieli (cod 20.30.01 la 20.30.04+20.30.06+20.30.07+20.30.09+20.30.30)	10.2030	r 564	50,00	0,00	0,00	0,00
Reclama si publicitate	10.203001	r 564	2,00	0,00	0,00	0,00
Prime de asigurare non-viata	10.203003	r 564	3,00	0,00	0,00	0,00
Alte cheltuieli cu bunuri si servicii	10.203030	r 564	45,00	0,00	0,00	0,00
PARTEA A V-A ACTIUNI ECONOMICE(cod 80.10+83.10+84.10+87.10)	7910	r 782	1.522,00	1.560,00	1.560,00	1.560,00
Alte actiuni economice	8710	r 839	1.522,00	1.560,00	1.560,00	1.560,00
CHELTUIELI CURENTE	8710.01	r 840	1.522,00	1.560,00	1.560,00	1.560,00
Titlul I Cheltuieli de personal	8710.10	r 841	400,00	416,00	416,00	416,00
Cheltuieli salariale in bani (cod 10.01.01 la 10.01.16+10.01.30)	8710.1001	r 841	325,00	0,00	0,00	0,00
Salarii de baza	8710.100101	r 841	290,00	0,00	0,00	0,00
Sporuri pentru conditiile de munca	8710.100105	r 841	35,00	0,00	0,00	0,00
Contributii (cod 10.03.01 la 10.03.06)	8710.1003	r 841	75,00	0,00	0,00	0,00
Contributii de asigurari sociale de stat	8710.100301	r 841	52,00	0,00	0,00	0,00
Contributii de asigurari de somaj	8710.100302	r 841	2,00	0,00	0,00	0,00
Contributii de asigurari sociale de sanatate	8710.100303	r 841	17,00	0,00	0,00	0,00
Contributii de asigurari pentru accidente de munca si boli profesionale	8710.100304	r 841	1,00	0,00	0,00	0,00
Contributii pt concedii si indemnizatii	8710.100306	r 841	3,00	0,00	0,00	0,00
Titlul II Bunuri si servicii	8710.20	r 842	1.122,00	1.144,00	1.144,00	1.144,00
Bunuri si servicii (cod 20.01.01 la 20.01.09+20.01.30)	8710.2001	r 842	1.058,00	0,00	0,00	0,00
Furnituri de birou	8710.200101	r 842	2,00	0,00	0,00	0,00
Materiale pentru curatenie	8710.200102	r 842	1,00	0,00	0,00	0,00
Incalzit, iluminat si forta motrica	8710.200103	r 842	8,00	0,00	0,00	0,00
Apa, canal si salubritate	8710.200104	r 842	1,00	0,00	0,00	0,00
Carburanti si lubrefiantix	8710.200105	r 842	30,00	0,00	0,00	0,00
Piese de schimb	8710.200106	r 842	1,00	0,00	0,00	0,00
Transport	8710.200107	r 842	1,00	0,00	0,00	0,00
Posta, telecomunicatii, radio, tv, internet	8710.200108	r 842	9,00	0,00	0,00	0,00
Materiale si prestari de servicii cu caracter functional	8710.200109	r 842	996,00	0,00	0,00	0,00
Alte bunuri si servicii pentru intretinere si functionare	8710.200130	r 842	9,00	0,00	0,00	0,00
Bunuri de natura obiectelor de inventar (cod 20.05.01 la 20.05.03+20.05.30)	8710.2005	r 842	8,00	0,00	0,00	0,00
Uniforme si echipament	8710.200501	r 842	1,00	0,00	0,00	0,00
Alte obiecte de inventar	8710.200530	r 842	7,00	0,00	0,00	0,00

Denumirea indicatorilor	Cod indicator	Rand	Buget 2015	Estimari		
				2016	2017	2018
Consultanta si expertiza	8710.2012	r 842	2,00	0,00	0,00	0,00
Protectia muncii	8710.2014	r 842	4,00	0,00	0,00	0,00
Alte cheltuieli (cod 20.30.01 la 20.30.04+20.30.06+20.30.07+20.30.09+20.30.30)	8710.2030	r 842	50,00	0,00	0,00	0,00
Reclama si publicitate	8710.203001	r 842	2,00	0,00	0,00	0,00
Prime de asigurare non-viata	8710.203003	r 842	3,00	0,00	0,00	0,00
Alte cheltuieli cu bunuri si servicii	8710.203030	r 842	45,00	0,00	0,00	0,00
Alte actiuni economice	871050	r 855	1.522,00	1.560,00	1.560,00	1.560,00

STAT DE FUNCȚII
la Direcția județeană de dezinsecție și ecologizare mediu Alba

Nr Crt.	Denumirea funcției	STUDII	Număr posturi
1	DIRECTOR gradul I	S	1
2	CONTABIL ȘEF gradul I	S	1
	Financiar Contabil și Salarizare		1
3	Inspector de specialitate gradul II	S	1
	Aprovizionare-desfacere		2
4	Referent IA	M	1
5	Șofer I	M	1
	Centrul ALBA		2
6	Consilier gradul IA	S	1
7	Muncitor calificat III	M	1
	Centrul AIUD		2
8	Consilier gradul IA	S	1
9	Referent IA	M	1
	Centrul SEBEȘ		2
10	Referent IA	M	1
	Consilier gradul IA	S	1
	PRESTĂRI SERVICII		7
11-12	Muncitor calificat II	M	2
13-14	Muncitor calificat III	M	1
15-16	Paznic- Îngrijitor	M	2
17-18	Șofer I	M	2
	TOTAL POSTURI		18

**ORGANIGRAMA
 DIRECȚIEI JUDEȚENE DE DEZINSECȚIE ȘI ECOLOGIZARE MEDIU ALBA**

Total posturi	Din care:	
	Conducere	Execuție
18	Personal contractual	Personal contractual
	2	16

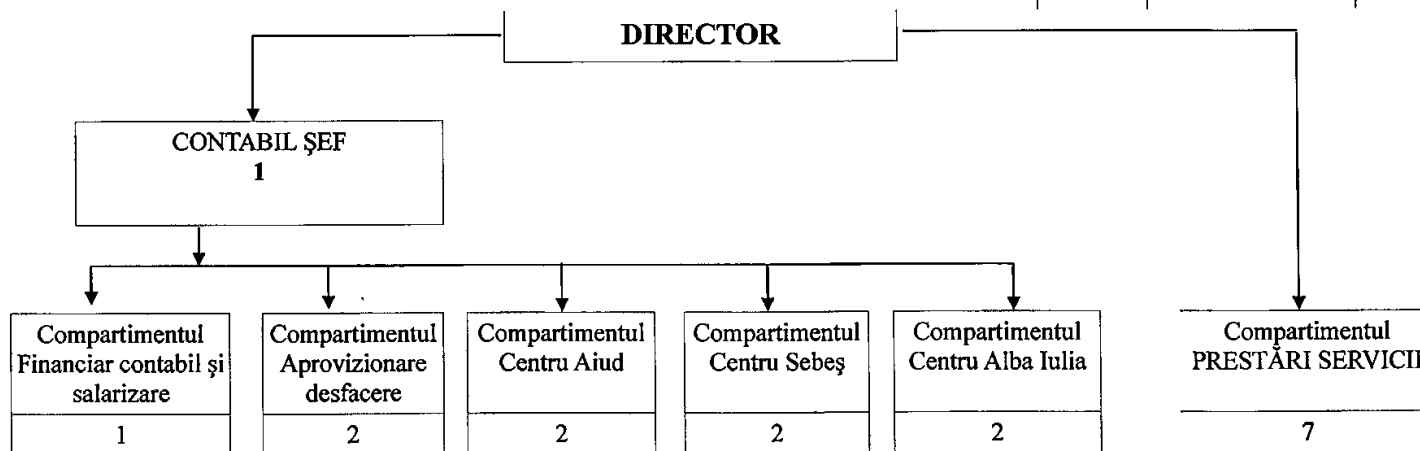

LISTA
Obiectivelor de investiții pe anul 2015 cu finanțare integrală sau parțială de la
anexa nr.1a

Nr.crt	Denumirea Obiectivului	Valoarea totală	Valoarea totală actualizată	TOTAL 2015	Surse proprii	din care finanțate din:						Capacitate	Termen PIF	
						Credite			Total alocații bugetare	din care:				
						interne	externe	împrumuturi prin emisiuni de titluri de valoare		Bugetul local	Transferuri de la bug.de stat pt investiții finanțate din împrumuturi externe			Alte surse constituite potrivit legii
0	1	2	3	4	5	6	7	8	9	10	11	12	13	14
	TOTAL, din care:			110.216,73		16.919,41			93.297,32	93.297,32				
				15.804,21		0,00			16.154,21	16.154,21				
	Consiliul județean Alba, total, din care:			110.216,73		16.919,41			93.297,32	93.297,32				
				15.804,21		0,00			16.154,21	16.154,21				
	Capitol 51.02. Autorități publice, total, din care:			13.643,71					13.643,71	13.643,71				
				10.102,63					10.102,63	10.102,63				
	A. Obiective de investiții în continuare, total, din care:			10.228,63					10.228,63	10.228,63				
				9.902,63					9.902,63	9.902,63				
1.	Refuncionalizare clădire Centru Militar pentru sediu Consiliul Județean Alba -cu extindere			<u>8.786,00</u> 8.726,00					<u>8.786,00</u> 8.726,00	<u>8.786,00</u> 8.726,00				
2.	Reabilitare Palat Cultural Blaj,			<u>800,00</u> 640,00					<u>800,00</u> 640,00	<u>800,00</u> 640,00				dec.2015
3.	Instalații electrice și curenți slabi pentru imobilul situat în Alba Iulia, str. Regina Maria, nr.6			<u>246,63</u> 246,63					<u>246,63</u> 246,63	<u>246,63</u> 246,63				

INV
C+M mii lei

4.	Refuncionalizare, reabilitare pentru clădire corp C2 în Biblioteca Județeană cu mansardare			46,00				46,00	46,00				
5.	Restaurare, reabilitare și refuncionalizare pentru clădire corp C3 în Museikon			<u>200,00</u> 170,00				<u>200,00</u> 170,00	<u>200,00</u> 170,00				
6.	Reabilitare și refuncionalizare CT6 în Depozit de ceramică veche			<u>150,00</u> 120,00				<u>150,00</u> 120,00	<u>150,00</u> 120,00				
	B. Obiective de investiții noi, total, din care:			<u>303,14</u> 200,00				<u>303,14</u> 200,00	<u>303,14</u> 200,00				
1.	Reabilitare și refuncionalizare Muzeul Național al Unirii și Sala Unirii Alba Iulia			<u>295,00</u> 200,00				<u>295,00</u> 200,00	<u>295,00</u> 200,00				
2.	Instalație electrică - Proiectul Oportunități sporite pentru șomerii și persoanele în căutarea unui loc de muncă, din regiunile Centru și Nord-Vest, pentru participarea viitoare pe o piață a muncii modernă, flexibilă și inclusivă" POSDRU 125/5.1/S/126058I			8,14				8,14	8,14				
	C. Alte cheltuieli de investiții, total, din care:			3.111,94				3.111,94	3.111,94				
	Consiliul județean Alba			2.661,94				2.661,94	2.661,94				
	e.Reparații capitale, total din care:			450,00				450,00	450,00				
	Reparație capitală la corpul C3 al imobilului situat în Alba Iulia, str. Regina Maria, nr.6			450,00				450,00	450,00				
	Capitolul 54.02 Alte servicii publice generale, total, din care:			350,00				350,00	350,00				
	C. Alte cheltuieli de investiții, total, din care:			350,00				350,00	350,00				

	Serviciul public Salvamont			200,00				200,00	200,00				
	e.Reparații capitale, total din care:			150,00				150,00	150,00				
	Reparație capitală la clădirea Sediul Salvamont Alba			150,00				150,00	150,00				
	Capitol 68.02. Asistență socială, total, din care:			<u>472,50</u> 0,00				<u>472,50</u> 0,00	<u>472,50</u> 0,00				
	A. Obiective de investiții în continuare, total, din care:			<u>163,00</u>				<u>163,00</u>	<u>163,00</u>				
1.	Amenajare și împrejurire curte Castel Sâncrai			163,00				163,00	163,00				
	C. Alte cheltuieli de investiții, total, din care:			309,50				309,50	309,50				
	Consiliul Județean Alba:			309,50				309,50	309,50				
	Capitol 74.00. Protecția mediului, total din care			<u>88.647,15</u> 0,00		<u>16.919,41</u> 0,00		<u>71.727,74</u> 0,00	<u>71.727,74</u> 0,00				
	Consiliul județean Alba, total din care:			<u>88.647,15</u> 0,00		<u>16.919,41</u> 0,00		<u>71.727,74</u> 0,00	<u>71.727,74</u> 0,00				
	A. Obiective de investiții în continuare, total, din care:			<u>85.810,22</u> 0,00		<u>14.970,48</u> 0,00		<u>70.839,74</u> 0,00	<u>70.839,74</u> 0,00				
	Sistem de management integrat al deșeurilor în județul Alba, total din care:	<u>261.998,25</u> 200.230,21		<u>83.860,48</u>		<u>13.860,48</u>		70.000,00	70.000,00				
	Managementul integrat al siturilor ROSCI0085 Frumoasa și ROSPA0043 Frumoasa, total, din care	<u>13.122,25</u> 2.071,02		<u>1.949,74</u> 0,00		<u>1.110,00</u> 0,00		<u>839,74</u> 0,00	<u>839,74</u> 0,00				
	Centru de vizitare Poarta Raiului și a punctelor de informare (asistenta tehnica si consultanta)			<u>1.927,24</u> 683,86		1.110,00		<u>817,24</u> 683,86	<u>817,24</u> 683,86				
	Centru de vizitare jud. Sibiu (proiectare, asistență tehnică)			22,50				22,50	22,50				
	C. Alte cheltuieli de investiții, total, din care:			2.836,93		1.948,93		888,00	888,00				

1.	Sistem de management integrat al deșeurilor în județul Alba, total din care:			100,00				100,00	100,00				
2.	Managementul integrat al siturilor ROSCI0085 Frumoasa și ROSPA0043 Frumoasa, total, din care			2.736,93		1.948,93		788,00	788,00				
	Capitol 84.00 Transporturi,			<u>7.103,37</u> <u>5.701,58</u>				<u>7.103,37</u> <u>5.701,58</u>	<u>7.103,37</u> <u>5.701,58</u>				
	Consiliul județean Alba, total, din care:			<u>7.103,37</u> <u>5.701,58</u>				<u>7.103,37</u> <u>5.701,58</u>	<u>7.103,37</u> <u>5.701,58</u>				
	A. Obiective de investiții în continuare, total, din care:			<u>231,01</u> <u>205,27</u>				<u>231,01</u> <u>205,27</u>	<u>231,01</u> <u>205,27</u>				
1.	Consolidare corp drum județean DJ 750:Gârda de Sus(DN75)-Ordâncușa-Ghejar, km0+000km.18+000, jud.Alba	<u>18.324,32</u> 17.688,69	<u>16.966,08</u> 16.169,83	<u>100,00</u> 75,00				<u>100,00</u> 75,00	<u>100,00</u> 75,00				dec. 2015
2.	Pod pe DJ107H: Coșlariu Nou-Galda de Jos-Cricău-Ighiu-Șard-Gara Șard (DN74), km.12+751.28, localitatea Bucerdea Vinosă, jud.Alba	<u>845,36</u> 697,84		<u>131,01</u> 130,27				<u>131,01</u> 130,27	<u>131,01</u> 130,27				
	B. Obiective de investiții noi, total, din care:			<u>6.197,36</u> <u>5.496,31</u>				<u>6.197,36</u> <u>5.496,31</u>	<u>6.197,36</u> <u>5.496,31</u>				
1.	Modernizare drum județean DJ107:Alba Iulia-Teleac-Hăpria-Straja-Berghin-Colibi-Secașel-Cergăul Mare-Blaj-Sâncel-Lunca Târnavei-Șona-Jidvei-Cetatea de Baltă-lim.jud.Mureș, km.19+600-km.30+035, tr.1 km.19+000-km.26+600	<u>9.979,43</u> 9.361,28	<u>10.103,39</u> 9.476,46	<u>2.000,00</u> 1.858,35				<u>2.000,00</u> 1.858,35	<u>2.000,00</u> 1.858,35				
2.	Consolidare Pod pe DJ 107C, km.9+223 peste pârâul Dumbrăvița, în localitatea Limba, jud.Alba.	<u>864,36</u> 724,09	<u>877,29</u> 735,67	<u>575,05</u> 514,90				<u>575,05</u> 514,90	<u>575,05</u> 514,90				

3.	Pod pe DJ107:Alba Iulia-Berghin-Colibi-Cergăul Mare-Blaj-Cetatea de Balta-lim.jud.Mureș, km.22+850, loc. Colibi	<u>2.188,17</u> 1.889,05		<u>1.522,31</u> 1.343,49				<u>1.522,31</u> 1.343,49	<u>1.522,31</u> 1.343,49				
4.	Consolidare corp drum județean DJ107G:DJ107D(Uioara de Sus)-Noșlac-Căptâlan-Copand-Stâna de Mureș-Găbud Iim. Jud. Mureș, km.11+915-km.12+715	<u>1.150,00</u> 1.092,50	<u>1.167,85</u> 1.109,98	<u>100,00</u> 45,00				<u>100,00</u> 45,00	<u>100,00</u> 45,00				
5.	Consolidare terasamente și asigurarea stabilității versanților pe drumul județean DJ 705: Iim.jud. Hunedoara-Almașu de Mijloc-Almașu Mare-Zlatna (DN74), de la km.43+228-km.43+263 și de la 44+428-km.44+463	<u>4.336,08</u> 3.660,27		<u>2.000,00</u> 1.734,57				<u>2.000,00</u> 1.734,57	<u>2.000,00</u> 1.734,57				
	C. Alte cheltuieli de investiții, total, din care:			<u>675,00</u>				<u>675,00</u>	<u>675,00</u>				
	Consiliul județean Alba			<u>675,00</u>				<u>675,00</u>	<u>675,00</u>				

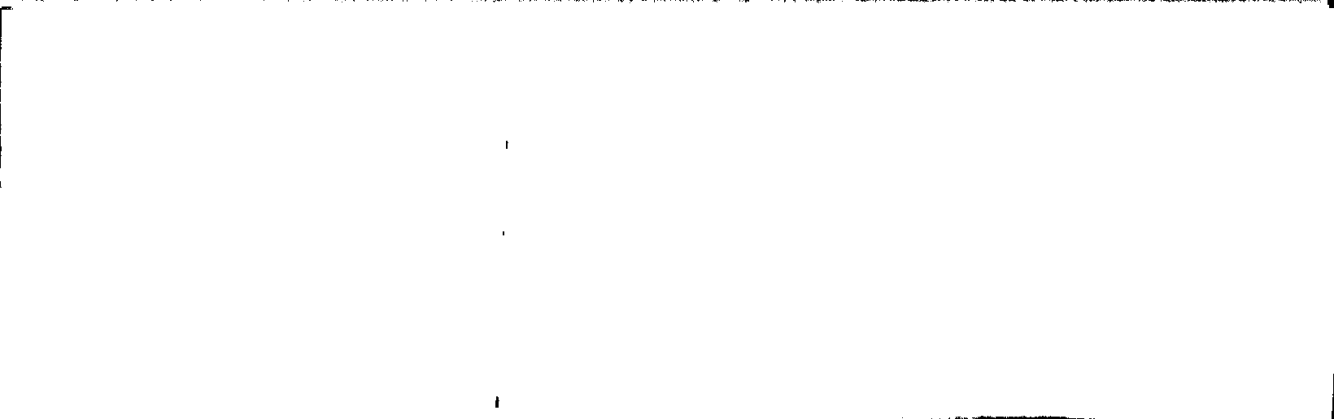

LISTA

poziției "Alte cheltuieli de investiții", defalcată pe categorii de bunuri
repartizate pentru Județul Alba pe anul 2015,

(anexa nr.1 b)

mii lei

Nr. crt.	Nominalizarea achizițiilor de bunuri și a altor cheltuieli de investiții	U.M.	Canti- tatea	Valoarea
	T o t a l , din care:			7.083,38
II.	Dotări independente, total, din care:			2.766,44
	Capitolul 51.02. Autorități publice, total, din care:			2.471,94
1.	Tehnică de calcul (computere portabile, servere, computere personale, tablet PC, imprimante, aparate de înregistrare, scanere, cititoare de coduri de bare, accesorii electronice, etc)			240,00
2.	Software (suite de pachete software, pachete software de proiectare asistată de calculator (CAD), pachete software pentru grafică, pachete software de prelucrare a imaginilor, pachete software pentru gestionarea proiectelor, pachete software de gestionare a investițiilor, pachete software de gestionare a patrimoniului, pachete software IT, diverse pachete software și sisteme informatice, pachete software de gestionare a inventarelor, pachete software pentru baze de date și operare, sistem de operare, etc.)			30,00
3.	Pachete software antivirus			35,00
4.	Autocar	buc.	1	780,00
5.	Autospeciale	buc.	3	178,50
6.	Autoutilitară	buc.	1	62,50
7.	Statui - bust	buc.	1	24,00
8.	Sistem informatic integrat pentru gestionarea obiectivelor de investiții	buc.	1	20,00
	Dotări pe proiectul "Oportunități sporite pentru șomerii și persoanele în căutarea unui loc de muncă, din regiunile Centru și Nord-Vest, pentru participarea viitoare pe o piață a muncii modernă, flexibilă și inclusivă" POSDRU 125/5.1/S/126058			1.081,54
1.	Licență Windows, Office, Antivirus	buc.	21	42,00
2.	Licență autocad	buc.	15	132,00
3.	Licență MPMM Professional Edition	buc.	1	2,50
4.	PC Desktop cu licență Windows, Office, Antivirus	buc.	14	52,00
5.	PC Desktop	buc.	8	19,00
6.	Laptop	buc.	9	25,40
7.	Laptop	buc.	3	9,00
8.	PC Desktop pt baza de date	buc.	1	2,40
9.	Copiator	buc.	3	28,44
10.	Ploter Color A1	buc.	1	5,00
11.	Tabla interactivă	buc.	1	4,20
12.	Centru prelucrare vertical CNC, 3 axe, echipat cu eliminador de span, duya de răcire, modul siguranță pentru căderi de tensiune	buc.	1	249,26
13.	Centru strunjire CNC	buc.	1	263,34
14.	Ceas comparator	buc.	1	2,90
15.	Tablou electric TE general	set.	1	10,34
16.	Masa de masurat în coordonate 3D	buc.	1	116,71

17.	Cuptor electric cu convecție pentru patiserie și panificație 7 tăvi	buc.	1	10,20
18.	Dospitor pâine, 10 tăvi	buc.	1	3,95
19.	Mașina de gătit electrică cu 4 plăci și cadru deschis	buc.	1	5,20
20.	Hota de perete snack cu motor 1000x900 mm	buc.	1	3,40
21.	Malaxor cu spirală, 3,5	buc.	1	3,80
22.	Mixer planetar, 20 L	buc.	1	3,30
23.	Dulap frigorific din inox pentru patiserie, capacitate 700 L	buc.	1	5,70
24.	Hota tablou electric echipamente	buc.	1	10,50
25.	Videoproiector	buc.	2	5,00
26.	Scanner	buc.	4	40,00
27.	Copiator (multifuncționale)	buc.	2	18,00
28.	Laptop cu licențe Windows, Office, Antivirus	buc.	2	8,00
	Dotări pe proiectul "Egalitate și acces pe piața muncii"			20,40
	POSDRU/151/6.3/G/136156, total, din care:			
1.	Amplificator	buc.	1	4,20
2.	Receiver	buc.	1	3,50
3.	Camera de filmat	buc.	1	5,00
4.	CD player	buc.	1	4,40
5.	Televizor	buc.	1	3,30
	Capitolul 68.02. Asistență socială, total din care:			294,50
1.	Sistem supraveghere și alarma Castel Sancai	buc.	1	50,00
	Dotări pe proiectul "SES-am deschide-te" POSDRU ID-144808			134,50
1.	Multifuncțională	buc.	1	12,00
2.	Scanner A3/A2	buc.	1	26,00
3.	Dulap metalic	buc.	5	12,50
4.	Aparat de îndosariat	buc.	1	4,00
5.	Aparat de laminat A3	buc.	1	7,00
6.	Set mobilier birou	buc.	1	40,00
7.	Smart board - tablă interactivă	buc.	2	20,00
8.	Video proiector	buc.	2	5,00
9.	Laptop	buc.	2	8,00
	Dotări pe proiectul "Punți comunitare" POSDRU ID-146256			101,00
1.	Multifuncțională	buc.	1	12,00
2.	Scanner profesional	buc.	1	21,00
3.	Scanner format A4	buc.	1	3,00
4.	Dulap metalic	buc.	5	12,50
5.	Set mobilier birou	set.	1	28,00
6.	Smart board - tablă interactivă	buc.	1	10,00
7.	Video proiector	buc.	1	2,50
8.	Laptop	buc.	3	12,00
	Dotări pe proiectul "Parteneri pentru integrare"			9,00
1.	Laptop	buc.	1	3,00
2.	Multifuncțională	buc.	1	6,00
IV.	Cheltuieli de proiectare pentru elaborarea studiilor de fezabilitate și fezabilitate aferente obiectivului, total, din care:			3.716,94
	Capitolul 51.02. Autorități publice, total, din care:			190,00
1.	Studiu "Identificarea gospodăriilor tradiționale în vederea conservării în situ (zona Ocoliş, Poșaga, Sălciua, Lupșa, Bistra, Rîmet, Ponor, Mogoș, Întregalde)	buc.	1	70,00
2.	Refuncționalizare clădire Centrul Militar pentru sediu Consiliul Județean Alba - cu extindere- studii, avize, acorduri.	buc.	1	30,00
3.	Reabilitare și refuncționalizare Muzeul Național al Unirii și Sala Unirii Alba Iulia-DALI, expertize, avize, acorduri	buc.	1	60,00
4.	Restaurare, reabilitare și refuncționalizare pentru clădire corp C3 în Museikon - expertize, avize, acorduri	buc.	1	15,00

5.	Refuncționalizare, reabilitare pentru clădire corp C2 în Biblioteca județeană cu mansardare - expertize, avize, acorduri	buc.	1	15,00
	Capitolul 68.02. Asistență socială, total din care:			15,00
1.	Expertiză tehnică privind securitatea la incendiu Castel Sâncrai	buc.	1	15,00
	Capitolul 74.02. Protecția mediului, total, din care:			100,00
1.	Studiu de fezabilitate "Sistem de management integrat al deșeurilor în județul Alba"			50,00
2.	Aplicație de finanțare și documente suport pentru extinderea și modernizarea infrastructurii aferentă sistemului de management integrat al deșeurilor în județul Alba			50,00
	Capitolul 74.02. Protecția mediului, total, din care:			788,00
	I.Acțiuni pe proiectul "Managementul integrat al siturilor ROSCI0085 Frumoasa și ROSPA0043 Frumoasa", total, din care:			
1.	Plan de management și SIM al siturilor ROSCI00085 Frumoasa și ROSPA0043 Frumoasa			788,00
	Capitolul 74.07. Protecția mediului, total, din care:			1.948,94
	Realizare Plan de management integrat al siturilor ROSCI00085 Frumoasa și ROSPA0043 Frumoasa (studii)			1.948,94
	Capitol 84.02. Transporturi, total, din care:			675,00
1.	Strategia de dezvoltare, modernizare și întreținere a rețelei de drumuri județene 2015-2020.			50,00
2.	Studiu privind "Conectarea Domeniului Schiabil Șureanu la rețeaua TEN-T prin reabilitare drumului județean DJ704, de la Poarta Raiului (km.60+30) la barajul Oașa (km.79+950) - Transalpina DN67C-A1, jud.Alba"			80,00
3.	Studiu de fezabilitate "Asigurarea conectivității orașului Cugir la rețeaua TEN-T prin construirea nodului rutier în zona de legătură a drumului județean DJ704 cu DN7			100,00
4.	Reabilitarea și modernizarea drumului județean DJ1071: Aiud (DN1) Aiudul de Sus-Râmeș-Brădești-Geogel-Macarestu-Barlești Cătuni-Cojocani Barnii-Barlești-Mogoș-Valea Alba-Ciuciuiești-Bucium Izbita-Cojeseni-Bucium sat-DN74(Cerbu). Km.0+000-km.76+540 (DALI)			400,00
5.	Expertiza tehnică și DALI "Pod pe DJ107, peste râul Mureș, km.4+587, loc. Teleac, jud.Alba			45,00
	V. Reparații capitale			600,00
	Capitolul 51.02. Autorități publice, total, din care:			450,00
1.	Reparație capitală la corpul C3 al imobilului situat în Alba Iulia, str.Regina Maria, nr.6			450,00
	Capitolul 54.02. Alte servicii publice generale, total, din care:			150,00
1.	Reparație capitală la clădire Sediul Salvamont Alba			150,00

LISTA

**Obiectivelor de investiții pe anul 2015 cu finanțare integrală sau parțială
de la bugetul local propriu al Județului Alba
-finanțate din alocații bugetare și alte surse constituite legal-
anexa nr.1a
(centralizator)**

Nr.crt	Denumirea Obiectivului	Valoarea totală	Valoarea totală actualizată	TOTAL 2015	Surse proprii	din care finanțate din:								Capacitate	Termen PIF
						Credite			Total alocații bugetare	din care:		Alte surse constituite potrivit legii			
						inteme	externe	Imprumuturi prin emisiune de titluri de valoare		Bugetul local	Transferuri de la bug.de stat pt investitii finantate din imprumuturi externe				
0	1	2	3	4	5	6	7	8	9	10	11	12	13	14	
	TOTAL, din care:			112.818,73		16.919,41			95.899,32	95.899,32					
				23.879,93		683,00			17.422,21	17.422,21					
	Consiliul județean Alba, total, din care:			112.818,73		16.919,41			95.899,32	95.899,32					
				23.879,93		683,00			17.422,21	17.422,21					
	Capitol 51.02. Autorități publice , total, din care:			13.643,71					13.643,71	13.643,71					
				9.902,63					9.902,63	9.902,63					
	A. Obiective de investiții în continuare, total, din care:			10.228,63					10.228,63	10.228,63					
				9.902,63					9.902,63	9.902,63					
1.	Refuncționalizare clădire Centru Militar pentru sediu Consiliul județean Alba -cu extindere			<u>8.786,00</u>					<u>8.786,00</u>	<u>8.786,00</u>				dec.2015	
				8.726,00					8.726,00	8.726,00					

	Capitolul 54.02. Alte servicii publice generale, total, din care:			350,00					350,00	350,00			
	C. Alte cheltuieli de investitii, total, din care:			200,00					200,00	200,00			
	Serviciul public "Salvamont" al jud Alba;			200,00					200,00	200,00			dec.15
	e.Reparații capitale, total din care:			150,00					150,00	150,00			
	Serviciul public "Salvamont" al jud Alba;			150,00					150,00	150,00			
	Capitolul 60.02 Apărare națională, total, din care:			55,00					55,00	55,00			
	C. Alte cheltuieli de investitii, total, din care:			55,00					55,00	55,00			
	Centrul Militar Județean Alba			55,00					55,00	55,00			
	Capitolul 61.02. Ordine Publică și siguranță națională, total, din care			57,00					57,00	57,00			
	C. Alte cheltuieli de investitii, total, din care:			57,00					57,00	57,00			
	Inspectoratul pentru Situații de Urgență al județului Alba			57,00					57,00	57,00			
	Capitol 68.02. Asistență socială, total, din care:			<u>2.962,50</u> 1.818,00					<u>2.962,50</u> 1.818,00	<u>2.962,50</u> 1.818,00			
	Consiliul Județean Alba, total, din care:			<u>472,50</u> 0,00					<u>472,50</u> 0,00	<u>472,50</u> 0,00			
	A. Obiective de investiții în continuare, total, din care:			<u>163,00</u> 0,00					<u>163,00</u> 0,00	<u>163,00</u> 0,00			
1.	Amenajare și împrejmuire curte Castel Sâncraia			163,00					163,00	163,00			dec.2014
	C. Alte cheltuieli de investitii, total, din care:			309,50					309,50	309,50			
	Consiliul Județean Alba			309,50					309,50	309,50			
	Direcția Generală de Asistență Socială și Protecția Copilului Alba, total, din care:			<u>2.490,00</u> 1.818,00					<u>2.490,00</u> 1.818,00	<u>2.490,00</u> 1.818,00			

	B. Obiective de investiții noi, total, din care:			<u>120,00</u> 95,00				<u>120,00</u> 95,00	<u>120,00</u> 95,00					
	Pivnița și spații de depozitare CIA			<u>120,00</u>				<u>120,00</u>	<u>120,00</u>					dec.14
	Baia de Arieș			95,00				95,00	95,00					
	C. Alte cheltuieli de investiții, total, din care:			<u>2.370,00</u> 1.723,00				<u>2.370,00</u> 1.723,00	<u>2.370,00</u> 1.723,00					
	Direcția Generală de Asistență Socială și Protecția Copilului Alba			310,00				310,00	310,00					
	e. Reparații capitale, total, din care:			<u>2.060,00</u> 1.723,00				<u>2.060,00</u> 1.723,00	<u>2.060,00</u> 1.723,00					
1.	Reparație capitală sediu nou DGASPC Alba			<u>1.030,00</u> 843,00				<u>1.030,00</u> 843,00	<u>1.030,00</u> 843,00					
2.	Reparație capitală sediu str. M. Viteazu nr. 2 Alba Iulia			<u>1.030,00</u> 880,00				<u>1.030,00</u> 880,00	<u>1.030,00</u> 880,00					
	Capitol 74.00. Protecția mediului, total din care			<u>88.647,15</u> 6.457,72		<u>16.919,41</u> 683,00		<u>71.727,74</u> 683,00	<u>71.727,74</u> 683,00					
	A. Obiective de investiții în continuare, total, din care:			<u>85.810,22</u> 6.457,72		<u>14.970,48</u> 683,00		<u>70.839,74</u> 683,00	<u>70.839,74</u> 683,00					
	Sistem de management integrat al deșeurilor în județul Alba, total din care:	261.998,25 200.230,21		<u>83.860,48</u> 5.090,00		<u>13.860,48</u>		70.000,00	70.000,00					
	Managementul integrat al siturilor ROSCI0085 Frumoasa și ROSPA0043 Frumoasa, total, din care	<u>13.221,55</u> 2071,02		<u>1.949,74</u> 1.367,72		<u>1.110,00</u> 683,00		<u>839,74</u> 683,86	<u>839,74</u> 683,86					
	Centru de vizitare Poarta Raiului si a punctelor de informare			<u>1.927,24</u> 683,86		1.110,00		<u>817,24</u> 683,86	<u>817,24</u> 683,86					
	Centru de vizitare judetul Sibiu			22,50				22,50	22,50					
	C. Alte cheltuieli de investiții, total, din care:			2.836,93		1.948,93		888,00	888,00					
1.	Sistem de management integrat al deșeurilor în județul Alba, total din care:			100,00				100,00	100,00					

2.	Managementul integrat al siturilor ROSCI0085 Frumoasa și ROSPA0043 Frumoasa, total, din care			2.736,93		1.948,93		788,00	788,00				
	Capitol 84.00 Transporturi, total din care:			<u>7.103,37</u> 5.701,58				<u>7.103,37</u> 5.701,58	<u>7.103,37</u> 5.701,58				
	Consiliul județean Alba, total, din care:			<u>7.103,37</u> 5.701,58				<u>7.103,37</u> 5.701,58	<u>7.103,37</u> 5.701,58				
	A. Obiective de investiții în continuare, total, din care:			<u>231,01</u> 205,27				<u>231,01</u> 205,27	<u>231,01</u> 205,27				
1.	Consolidare corp drum județean DJ 750:Gârda de Sus (DN75)-Ordâncușa-Ghejar, km0+000km. 18+000	<u>18.324,32</u> 17.688,69	<u>16.173,43</u> 14.775,30	<u>100,00</u> 75,00				<u>100,00</u> 75,00	<u>100,00</u> 75,00				dec. 2014
2.	Pod pe DJ107H: Coșlariu Nou-Galda de Jos-Cricău-Ighiu-Șard-Gara Șard (DN 74) km12+751.28 localitatea Bucerdea Vinoasă, jud.Alba			<u>131,01</u> 130,27				<u>131,01</u> 130,27	<u>131,01</u> 130,27			18,927kr	
	B. Obiective de investiții noi, total, din care:			<u>6.197,36</u> 5.496,31				<u>6.197,36</u> 5.496,31	<u>6.197,36</u> 5.496,31				
1.	Modernizare drum județean DJ107:Alba Iulia-Teleac-Hâpria-Straja Berghin-Colibi-Secașel-Cergăul Mare-Blaj-Sâncel-Lunca Târnavei-Șona-Jidvei-Cetatea de Baltă-lim.jud.Mureș, km.19+600-km.30+035, tr.I km.19+000-km.26+600	<u>9.979,43</u> 9.361,28	<u>10.103,39</u> 9.476,46	<u>2.000,00</u> 1.858,35				<u>2.000,00</u> 1.858,35	<u>2.000,00</u> 1.858,35				dec.2015
2.	Consolidare Pod pe DJ 107C, km.9+223 peste pârâul Dumbrăvița, în localitatea Limba, jud.Alba.	<u>864,36</u> 724,09	<u>877,29</u> 735,67	<u>575,05</u> 514,90				<u>575,05</u> 514,90	<u>575,05</u> 514,90				dec.2015
3.	Pod pe DJ107:Alba Iulia-Berghin-Colibi-Cergăul Mare-Blaj-Cetatea de Baltă-lim.jud.Mureș, km.22+850, loc. Colibi	<u>2.188,17</u> 1.889,05		<u>1.522,31</u> 1.343,49				<u>1.522,31</u> 1.343,49	<u>1.522,31</u> 1.343,49				dec.2015

4.	Consolidare corp drum jude'ean DJ107G:DJ107D(Uioara de Sus)-Noșlac-Căptălan-Copand-Stăna de Mureș-Găbud lim. Jud. Mureș, km.11+915-km.12+715	<u>1.150,00</u> 1.092,50	<u>1.167,85</u> 1.109,98	<u>100,00</u> 45,00				<u>100,00</u> 45,00	<u>100,00</u> 45,00				dec.2015
5.	Consolidare terasamente și asigurarea stabilității versanților pe drumul județean DJ 705: lim.jud. Hunedoara-Almașu de Mijloc-Almașu Mare-Zlatna (DN74), de la km.43+228-km.43+263 și de la 44+428-km.44+463	<u>4.336,08</u> 3.660,27		<u>2.000,00</u> 1.734,57				<u>2.000,00</u> 1.734,57	<u>2.000,00</u> 1.734,57				dec.2015
1.	Pod pe DJ 762: lim. Jud.Hunedoara-Dealul Crisului-Valca Maciului-Vidra-Lunca de Jos-Mihoesti (DN75)km47+610, Alba	<u>1.788,78</u> 1.501,88		<u>29,76</u> 0,00				<u>29,76</u> 0,00	<u>29,76</u> 0,00				dec.2015
2.	Pod pe DJ107:Alba Iulia-Berghin-Colibi-Cergăul Mare-Blaj-Cetatea de Balta-lim.jud.Mureș, km.22+850, loc. Colibi	<u>2.188,17</u> 1.889,05		<u>20,34</u> 0,00				<u>20,34</u> 0,00	<u>20,34</u> 0,00				dec.2015
	C. Alte cheltuieli de investiții, total, din care:			675,00				675,00	675,00				
	Consiliul județean Alba			675,00				675,00	675,00				

