

ENLEZE DIN STEJAR SIMPLUSTRATIFICAT, DALE DE PIATRA DE VRAJZA, GRESIE-CERAMICA)

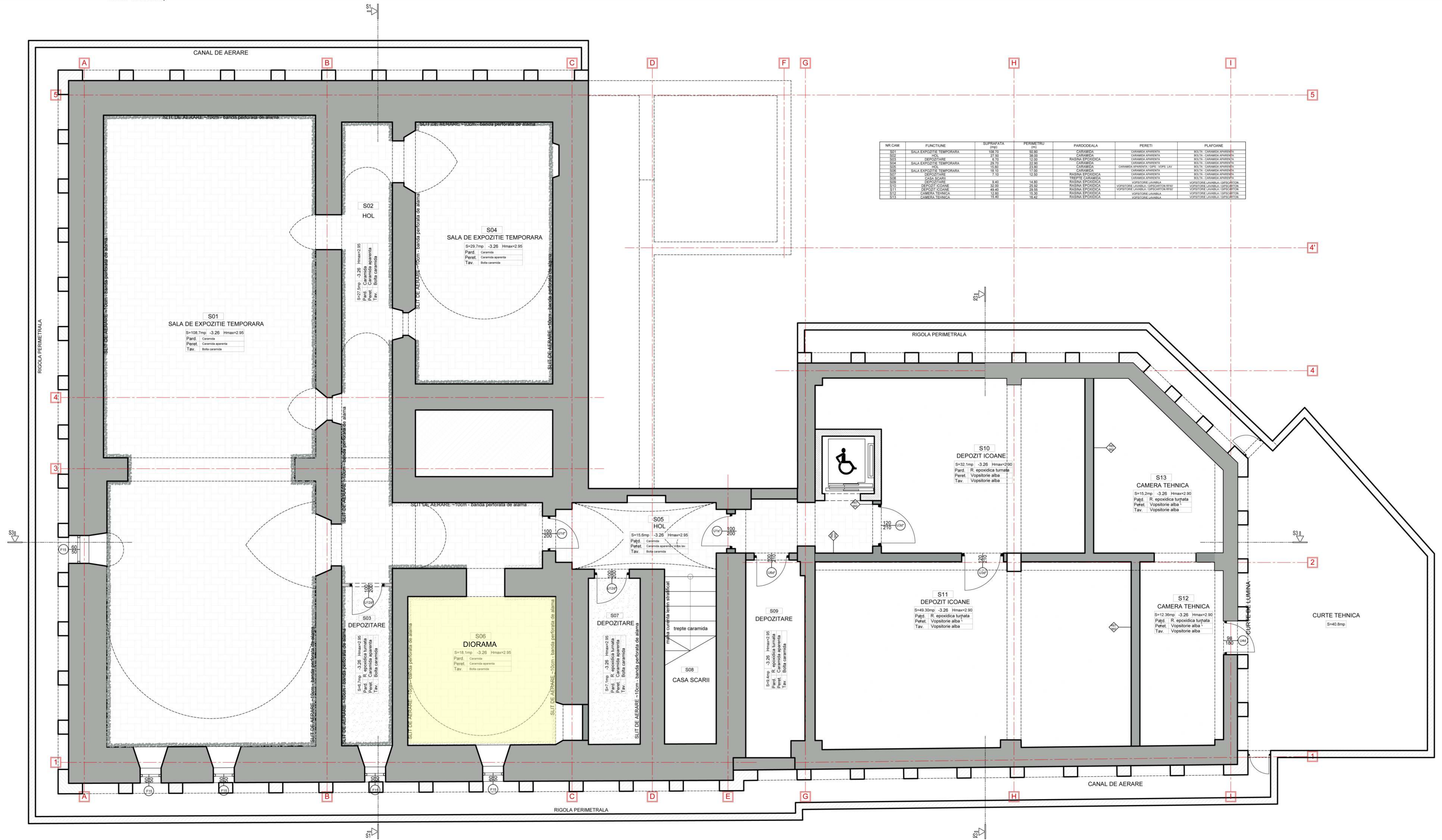

NR. CAM.	FUNCTIUNE	SUPRATA (mp)	PERIMETRU (m)	PARDOSEALA	PERETI	PLAFON
S01	SALA EXPOZITIE TEMPORARA	107,70	80,00	CARAMIDA	CARAMIDA APARENTA	PLAFON TAVAN
S02	HOL	27,70	30,00	MARMALA EPOXIDICA	CARAMIDA APARENTA	PLAFON TAVAN
S04	SALA EXPOZITIE TEMPORARA	107,70	80,00	CARAMIDA	CARAMIDA APARENTA	PLAFON TAVAN
S05	HOL	15,10	17,00	MARMALA EPOXIDICA	CARAMIDA APARENTA	PLAFON TAVAN
S06	DIORAMA	16,10	17,00	MARMALA EPOXIDICA	CARAMIDA APARENTA	PLAFON TAVAN
S07	DEPOZITARE	16,10	17,00	MARMALA EPOXIDICA	CARAMIDA APARENTA	PLAFON TAVAN
S08	CASA SCARII	3,00	14,00	MARMALA EPOXIDICA	CARAMIDA APARENTA	PLAFON TAVAN
S09	DEPOZITARE	16,10	17,00	MARMALA EPOXIDICA	CARAMIDA APARENTA	PLAFON TAVAN
S10	DEPOZIT ICOANE	16,10	17,00	MARMALA EPOXIDICA	CARAMIDA APARENTA	PLAFON TAVAN
S11	DEPOZIT ICOANE	16,10	17,00	MARMALA EPOXIDICA	CARAMIDA APARENTA	PLAFON TAVAN
S12	CAMERA TEHNICA	12,35	12,00	MARMALA EPOXIDICA	CARAMIDA APARENTA	PLAFON TAVAN
S13	CAMERA TEHNICA	15,20	12,00	MARMALA EPOXIDICA	CARAMIDA APARENTA	PLAFON TAVAN

A. LUCRARI DE DESFACERI EXTERIOR

- DESFACERE TROTUAR BETON-EXISTENT
- DECAPARE STRATURI SUCCESIVE DE VOPSITORIE DE PE FATADE
- DESFACERE TENUELI DE CIMENT DE PE FATADE
- DESFACERE GRILAJE METALICE FERESTRE
- DESFACERE TAMPLARIE EXISTENTA
- DESFACERE GLAFURI TABLA ZINCATA
- DESFACERE JGHEABURI SI BURLANE
- DESFACERE ZIDARIE TRONSON AXE E-G SI 5-8
- DESFACERE GOLURI DE FEREAȘTRA INCHISE SUBSOL
- DESFACERE VOPSITORII SI TENUELI PE BAZA DE CIMENT LA PERETI SI BOLTI
- DESFACERE TUTUROR PARDOSELILOR SI PLACAJELOR
- EVACUARE STRAT DE PAMANT AFECTAT DE UMEZEALA
- DESFACERE PERETI DE COMPARTIMENTARE TRONSON AX G-I
- DESFACERE GOLURILOR INCHISE
- DESFACERE COSURILOR DE FUM
- DESFACERE TAMPLARIEI (USI SI FERESTRE) EXISTENTE
- DESFACERE CURTILOR DE LUMINA ALE

B. LUCRARI DE RESTAURARE - TRONSON AX A-F PERETI SUBSOL

- CURATARE ZIDARIE CU PERIA DE SARMA, PLOMBARE, ADANCIRE ROSTURI SI BIOCIDARE (CONF. EXP. BIO.), ROSTUIRE CU MORTAR DE VAR
- TOATE GOLURILE ORIGINALE DESCOPERITE DUPA CURATAREA ZIDARIEI VOR FI DESCHISE SAU MARCATE
- REFACERE FINISAJE PERETI CU TENUEALA PE BAZA DE VAR SI VOPSITORIE PE GLET PE BAZA DE VAR
- SE VOR PASTRA FORMA SI DIMENSIUNILE ORIGINALE ALE GOLURILOR ISTORICE
- COMPARTIMENTARILE NOI SE VOR REALIZA DIN GIPS CARTON REZISTENT LA UMDIDITATE PE STRUCTURA METALICA
- ZIDARIA VA FI LASATA APARENTA
- REALIZARE CANAL DE AERARE PERIMETRAL TAVANE SUBSOL
- CURATARE ZIDARIE CU PERIA DE SARMA, PLOMBARE, ADANCIRE ROSTURI SI BIOCIDARE (CONF. EXP. BIO.), ROSTUIRE CU MORTAR DE VAR
- ZIDARIA VA FI LASATA APARENTA PARDOSILI SUBSOL
- DUPA DESFACEREA PARDOSELILOR EXISTENTE SE VOR REALIZA STRATURILE SUPT PARDOSEALA PE STRAT DRENANT (PIETRIS, NISIP)
- SE VA MONTA TERMOIZOLATIE POLISTIREN EXTRUDAT 10CM PESTE PLACA NOUA DE B.A.
- SE VA REALIZA SLIT PERIMETRAL DE AERARE 10CM CU PIETRIS MARGARITAR, PROTEJAT CU BANDA DIN TABLA DE ALAMA PERFORATA
- SE VA MONTA PARDOSEALA DIN CARAMIDA SAU SAPE EPOXIDICE CONF.

C. LUCRARI DE REABILITARE - TRONSON AX G-I PERETI SUBSOL

- CURATARE, BIOCIDARE SI ADANCIRE ROSTURI ZIDARIE
- REFACERE FINISAJE PERETI CU TENUEALA PE BAZA DE VAR-CIMENT SI VOPSITORIE LAVABILE PE GLET
- COMPARTIMENTARILE NOI SE VOR REALIZA DIN GIPS CARTON (CONFORM INDICATIILOR DIN PLANURI) PE STRUCTURA METALICA
- SE VOR INCHIDE GOLURILE DE FEREAȘTRA EXISTENTE TAVANE SUBSOL
- EXECUTARE PLAFON SUSPENDAT DIN GIPS CARTON PE STRUCTURA METALICA FINISATE CU GLET SI VOPSITORII LAVABILE
- IN ZONELE FARA PLAFON SUSPENDAT SE VA APLICA TENUEALA PE BAZA DE CIMENT SI VOPSITORIE PE GLET PARDOSILI SUBSOL
- DUPA DESFACEREA PARDOSELILOR EXISTENTE SE VOR REFACE STRATURILE SUPT ALE PARDOSELILOR (SAPE DE EGALIZARE, SAPE ELICOPTRIZATE)
- SE VOR MONTA PARDOSILI CONFORM INDICATIILOR DIN PLANURI (PARDOSILI DIN RAISNI EPOXIDICE, GRESIE CERAMICA)
- TAVANUL
- SE VOR MONTA USI INTERIOARE DIN LEMN STRATIFICAT - IN ZONELE PUBLICE SI USI METALICE (REZISTENTA LA FOC 60°) SAU CELULARE IN ZONELE DE PERSONAL SAU IN GRUPURILE SANITARE
- ZIDARIA DE CARAMIDA SE VA CURATA SI VOR FI ADANCITE ROSTURILE - IN ZONELE DIN INTERIORUL CANALULUI DE AERARE

D. LUCRARI DE REABILITARE FUNCTIONALA, EXTINDERE SI AMENAJARI EXTERIOR

- AMENAJARE SPATII EXPOZITIONALE TEMPORARE, PERMANENTE SI FUNCTIUNI CONEXE ACESTORA: CAFENEA, APARAT DE ACCES, SPATII MULTIFUNCTIONALE, CENTRU DE INFORMARE SI EDUCATIE MUZEALA, SPATII ADMINISTRATIVE
- AMENAJARE SPATII TEHNICE, SPATII DE DEPOZITARE ICOANE SI CARTE, ATELIERE DE RESTAURARE ICOANE, VESTIARE PENTRU PERSONAL
- INTRODUCERE ASCENSOR PENTRU PERSOANE CU HANDICAP
- INCHIDERE CURTE INTERIOARA SI ACOPERIRE CU STICLA - SISTEM PERETE CORTINA - STRUCTURA METALICA ANCORATA IN ZIDARIA EXISTENTA, TAMPLARIE DE ALUMINIU SI GEAM TERMO-FONO-IZOLANT SECURIZAT, LOW-E
- REFACERE INTEGRALA A TRONSONULUI AXE E-G SI 5-8 PRIN INCHIDEREA SI ACOPERIREA CU STICLA - IN SISTEM PERETE CORTINA - SISTEM PERETE CORTINA - STRUCTURA METALICA ANCORATA IN ZIDARIA EXISTENTA, TAMPLARIE DE ALUMINIU SI GEAM TERMO-FONO-IZOLANT SECURIZAT, LOW-E
- PERIMETRUL CLADIRII SE VA REALIZA TROTUAR DIN DALE DE PIATRA DE VRAJZA CU RIGOLA PERIMETRALA
- PE LATURA NORDICA SE VA REALIZA CURTE TEHNICA PENTRU AMPLASAREA ECHIPAMENTELOR ACOPERITE CU GRATAR METALIC CIRCULABIL
- SCARA EXTERIOARA VA FI PLACATA CU PIATRA SI SE VOR MONTA BALISTRADA SI MANA CURENTA METALICE
- TERASA EXTERIOARA SUPERIOARA VA FI AMENAJATA CU DALE INIERBATE

PROIECTANT: S.C. POLARH - DESIGN SRL
 VERIFICATOR MCPN: arh. CRISTIAN RANJA
 VERIFICATOR MLPAT: conf. dr. arh. GABRIEL NEGOCESCU
 CATEG. DE IMPORTANTA: B
 CLASA DE IMPORTANTA: II
 S.construita 562 mp
 S.desfasurata 1916 mp
 TITLU PROIECT: RESTAURARE, REABILITARE, REFUNCTIONALIZARE PENTRU CLADIRE CORP. CU IN MUSEUM
 BENEFICIAR: CONSILIUL JUDETEAN ALBA
 SCARA: 1:50
 ADRESA INVESTITIE: Str. UNIRII, NR. 3, ALBA IULIA
 DATA: 01.2015
 PLAN SUBSOL
 PROIECT: 21011/2013
 SPECIALITATEA: ARHITECTURA
 FAZA: PTH
 PLANSA: A200