

PROIECT DE HOTĂRÂRE
privind aprobarea modificării Organigramei
și a Statului de funcții ale Spitalului Județean de Urgență Alba Iulia

Consiliul Județean Alba, convocat în ședința „ordinară” în luna septembrie 2020;

Luând în dezbateri:

- *referatul de aprobare a proiectului de hotărâre privind aprobarea modificării Organigramei și a Statului de funcții ale Spitalului Județean de Urgență Alba Iulia;*

- *solicitarea nr. 16099 din 9 septembrie 2020 a Spitalului Județean de Urgență Alba Iulia, înregistrată cu nr. 20187 din 9 septembrie 2020 la registratura Consiliului Județean Alba.*

Având în vedere prevederile:

- *art. 173 alin. 1 lit. a și lit. d, art. 173 alin. 2 lit. c și art. 173 alin. 5 lit. c din O.U.G. nr. 57/2019 privind Codul administrativ, cu modificările și completările ulterioare;*

- *Legii nr. 95/2006 privind reforma în domeniul sănătății, republicată, cu modificările și completările ulterioare;*

- *O.U.G. nr. 162/2008 privind transferul ansamblului de atribuții și competențe exercitate de Ministerul Sănătății către autoritățile administrației publice locale, cu modificările și completările ulterioare;*

- *art. 15 din Normele metodologice de aplicare a O.U.G. nr. 162/2008 privind transferul ansamblului de atribuții și competențe exercitate de Ministerul Sănătății către autoritățile administrației publice locale, aprobate prin H.G. nr. 56/2009, cu modificările și completările ulterioare;*

- *Ordinul nr. 1706/2007 al ministrului sănătății privind conducerea și organizarea unităților și compartimentelor de primire a urgențelor, cu modificările și completările ulterioare;*

- *Ordinul nr. 1500/2009 al ministrului sănătății, privind aprobarea Regulamentului de organizare și funcționare a secțiilor și compartimentelor de anestezie și terapie intensivă din unitățile sanitare*

- *Ordinului nr. 1224/2010 al ministrului sănătății privind aprobarea normativelor de personal pentru asistența medicală spitalicească, precum și pentru modificarea și completarea Ordinului ministrului sănătății publice nr. 1778/2006 privind aprobarea normativelor de personal.*

În temeiul *art. 182 alin. 1 și alin. 3, art. 196 alin. 1 lit. a și art. 243 alin. 1 lit. a din O.U.G. nr. 57/2019 privind Codul administrativ, cu modificările și completările ulterioare, adoptă următoarea*

HOTĂRÂRE

Art. 1. Se aprobă modificarea *art. 26 alin. 2 din Hotărârea Consiliului Județean Alba nr. 45 din 14 februarie 2020*, după cum urmează:

„(2) Se aprobă un număr de 1498 posturi pe anul 2020 pentru Spitalul Județean de Urgență Alba Iulia.”

Art. 2. Se aprobă modificarea *Organigramei Spitalului Județean de Urgență Alba Iulia*, conform *anexei nr. 1*- parte integrantă a prezentei hotărâri.

Art. 3. Se aprobă modificarea *Statului de funcții al Spitalului Județean de Urgență Alba Iulia*, conform *anexei nr. 2*- parte integrantă a prezentei hotărâri.

Art. 4. Hotărârea Consiliului Județean Alba nr. 191 din 13 august 2020 și anexa nr 2 a Hotărârea Consiliului Județean Alba nr. 162 din 30 iulie 2020 își încetează aplicabilitatea la data intrării în vigoare a prezentei hotărâri.

Art. 5. Președintele Consiliului Județean Alba, prin intermediul Biroului resurse umane din cadrul aparatului de specialitate al Consiliului Județean Alba și al Managerului Spitalului Județean de Urgență Alba Iulia, va duce la îndeplinire prevederile prezentei hotărâri.

Art. 6. Prin intermediul secretarului general al Județului Alba prezenta hotărâre se publică în Monitorul Oficial al Județului Alba și pe pagina de internet www.cjalba.ro, se înaintează și se comunică: Prefectului Județului Alba, Președintelui Consiliului Județean Alba, Spitalului Județean de Urgență Alba Iulia, Direcției juridică și administrație publică, Direcției dezvoltare și bugete și Biroului resurse umane din cadrul aparatului de specialitate al Consiliului Județean Alba.

**PREȘEDINTE,
Ion DUMITREL**

Avizat pentru legalitate
**SECRETAR GENERAL,
Vasile BUMBU**

Înregistrat cu nr. 184
Alba Iulia, 10 septembrie 2020

Prezentul proiect de hotărâre:

➤ a fost inițiat în conformitate cu prevederile **art. 182 alin. 2 și art. 182 alin. 4** coroborat cu **art. 136 alin. 2-4, art. 136 alin. 6 din O.U.G. nr. 57/2019 privind Codul administrativ, cu modificările și completările ulterioare;**

➤ a fost avizat de legalitate în conformitate cu prevederile **art. 243 alin. 1 lit. a din O.U.G. nr. 57/2019 privind Codul administrativ, cu modificările și completările ulterioare;**

➤ va fi transmis în vederea întocmirii raportului de specialitate, în conformitate cu prevederile **art. 182 alin. 4** coroborat cu **art. 136 alin. 3 lit. a și art. 136 alin. 4-5 din O.U.G. nr. 57/2019 privind Codul administrativ, cu modificările și completările ulterioare:**

- **Direcției juridice și administrație publică** din cadrul aparatului de specialitate al Consiliului Județean Alba.

- **Biroului resurse umane** din cadrul aparatului de specialitate al Consiliului Județean Alba
➤ va fi transmis în vederea avizării, în conformitate cu prevederile **art. 182 alin. 4** coroborat cu **art. 125 alin. 1 lit. a și lit. b, art. 136 alin. 3 lit. b și art. 136 alin. 4-6 din O.U.G. nr. 57/2019 privind Codul administrativ, cu modificările și completările ulterioare**, către următoarele comisii de specialitate:

Comisia de specialitate nr. 3 Administrație publică locală, juridică și ordine publică
Comisia de specialitate nr. 6 Sănătate și protecție socială.

REFERAT DE APROBARE
a proiectului de hotărâre privind aprobarea modificării *Organigramei*
și a Statului de funcții ale *Spitalului Județean de Urgență Alba Iulia*

I. Expunere de motive

Spitalul Județean de Urgență Alba Iulia prin adresa nr. 16099 din 9 septembrie 2020 înregistrată la registratura Consiliului Județean Alba cu nr. 20187 din 9 septembrie 2020 a solicitat modificarea statului de funcții în sensul transformării postului de psiholog ca urmare a promovării în grad profesional imediat superior și al transformării unor posturi vacante, din cadrul structurilor medicale. Totodată s-a solicitat înființarea unor posturi în cadrul structurilor medicale pentru asigurarea de servicii conform standardelor medicale.

Potrivit prevederilor *art. 191 alin. 2 lit. a din O.U.G nr. 57/2019 privind Codul administrativ*, președintele consiliului județean „*întocmește și supune spre aprobare consiliului județean regulamentul de organizare și funcționare a acestuia, organigrama, statul de funcții și regulamentul de organizare și funcționare a aparatului de specialitate, precum și ale instituțiilor publice de interes județean și ale societăților și regiilor autonome de interes județean*”.

II. Descrierea situației actuale

Prin *Hotărârea Consiliului Județean Alba nr. 191 din 13 august 2020* a fost aprobat Statul de funcții al Spitalului Județean de Urgență Alba Iulia, iar prin *Hotărârea Consiliului Județean Alba nr. 162 din 30 iulie 2020* a fost aprobată Structura organizatorică, Organigrama și Statul de funcții ale Spitalului Județean de Urgență Alba Iulia.

III. Reglementări anterioare

Hotărârea Consiliului Județean Alba nr. 191 din 13 august 2020 privind aprobarea modificării Statului de funcții al Spitalului Județean de Urgență Alba Iulia și Hotărârea Consiliului Județean Alba nr. 162 din 30 iulie 2020 privind aprobarea modificării Structurii organizatorice, Organigramei și a Statului de funcții ale Spitalului Județean de Urgență Alba Iulia, cu modificările și completările ulterioare.

IV. Baza legală

- *art. 173 alin. 1 lit. a și lit. d, art. 173 alin. 2 lit. c și art. 173 alin. 5 lit. c din O.U.G. nr. 57/2019 privind Codul administrativ, cu completările ulterioare;*

- *Legii nr. 95/2006 privind reforma în domeniul sănătății, republicată, cu modificările și completările ulterioare;*

- *O.U.G. nr. 162/2008 privind transferul ansamblului de atribuții și competențe exercitate de Ministerul Sănătății către autoritățile administrației publice locale, cu modificările și completările ulterioare;*

- *art. 15 din Normele metodologice de aplicare a O.U.G. nr. 162/2008 privind transferul ansamblului de atribuții și competențe exercitate de Ministerul Sănătății către autoritățile administrației publice locale, aprobate prin H.G. nr. 56/2009, cu modificările și completările ulterioare;*

- *Ordinul nr. 1706/2007 al ministrului sănătății privind conducerea și organizarea unităților și compartimentelor de primire a urgențelor, cu modificările și completările ulterioare;*

- *Ordinul nr. 1500/2009 al ministrului sănătății, privind aprobarea Regulamentului de organizare și funcționare a secțiilor și compartimentelor de anestezie și terapie intensivă din unitățile sanitare*

- **Ordinului nr. 1224/2010 al ministrului sănătății** privind aprobarea normativelor de personal pentru asistența medicală spitalicească, precum și pentru modificarea și completarea Ordinului ministrului sănătății publice nr. 1778/2006 privind aprobarea normativelor de personal.

V. Compatibilitatea cu legislația comunitară și hotărârile Curții de Justiție a Uniunii Europene

Nu este cazul

VI. Avize necesare

Nu este cazul

VII. Impactul socio-economic și asupra mediului

Nu este cazul

VIII. Impactul financiar asupra bugetului județului

Încadrare în prevederile Hotărârii Consiliului Județean Alba nr. 45 din 14 februarie 2020 privind aprobarea bugetului general al Județului Alba, bugetului local al Județului Alba, a bugetului fondurilor externe nerambursabile și a bugetelor instituțiilor publice și activităților finanțate integral sau parțial din venituri proprii pe anul 2020, cu modificările și completările ulterioare.

IX. Impactul asupra reglementărilor interne în vigoare

Nu este cazul

X. Consultări derulate în vederea elaborării proiectului

Nu este cazul

XI. Activități de informare publică privind elaborarea proiectului de hotărâre

Nu este cazul

XII. Măsurile de implementare necesare, respectiv modificările instituționale și funcționale preconizate

Nu este cazul

Având în vedere cele expuse, în temeiul art. 182 alin. 2 din O.U.G. nr. 57/2019 privind Codul administrativ, potrivit căruia proiectele de hotărâri pot fi propuse de consilieri județeni, de președintele consiliului județean, de vicepreședinții consiliului județean sau de cetățeni, în condițiile legii, a fost inițiat proiectul de hotărâre înregistrat cu **nr. 184 din 10 septembrie 2020**.

Pentru aceste considerente, propun analizarea proiectului de hotărâre întocmit, în vederea supunerii lui spre dezbateră și aprobare, în proxima ședință „ordinară” a Consiliului Județean Alba.

La redactarea prezentului *Referat de aprobare* au fost avute în vedere prevederile O.U.G. nr. 57/2019 privind Codul administrativ și ale **Legii nr. 24/2000** privind normele de tehnică legislativă pentru elaborarea actelor normative, republicată, cu modificările și completările ulterioare.

**PREȘEDINTE,
ION DUMITREL**

Către
Direcția juridică și administrație publică
Doamnei director executiv Liliana NEGRUȚ
și BIROUL RESURSE UMANE
Domnului Horațiu Zaharie SUCIU - șef birou

Având în vedere prevederile **art. 182 alin. 4** coroborat cu **art. 136 alin. 3 lit. a** și **art. 136 alin. 4-5 din O.U.G. nr. 57/2019** privind Codul administrativ, cu modificările și completările ulterioare, vă transmit atașat prezentei adrese în vederea analizării și întocmirii raportului de specialitate,

PROIECTUL DE HOTĂRÂRE
privind aprobarea modificării Organigramei și a Statului de funcții
ale Spitalului Județean de Urgență Alba Iulia

Raportul de specialitate va fi redactat și comunicat secretarului general al județului Alba până în data de **10 septembrie 2020**, pentru a putea fi înscris pe ordinea de zi a ședinței „ordinară” care a avea loc în data de **17 septembrie 2020**.

Proiectul de hotărâre a fost înregistrat cu **nr. 184/10 septembrie 2020** și are atașate următoarele documente:

- *referatul de aprobare a proiectului de hotărâre* privind aprobarea modificării Organigramei și a Statului de funcții ale Spitalului Județean de Urgență Alba Iulia;

- *solicitarea* nr. 16099 din 9 septembrie 2020 a Spitalului Județean de Urgență Alba Iulia, înregistrată cu nr. 20187 din 9 septembrie 2020 la registratura Consiliului Județean Alba.

Cu deosebită considerațiune,

SECRETAR GENERAL
Vasile BUMBU

RAPORT DE SPECIALITATE
la proiectul de hotărâre privind aprobarea modificării Organigramei și a
Statului de funcții ale Spitalului Județean de Urgență Alba Iulia

În conformitate cu prevederile art. 173 alin. 1 lit. c din O.U.G. nr. 57/2019 privind Codul administrativ, consiliul județean „*aprobă, în condițiile legii, la propunerea președintelui consiliului județean, regulamentul de organizare și funcționare a consiliului județean, organigrama, statul de funcții, regulamentul de organizare și funcționare ale aparatului de specialitate al consiliului județean, precum și ale instituțiilor publice de interes județean și ale societăților și regiilor autonome de interes județean*”.

Articolul 15 din Normele metodologice de aplicare a O.U.G. nr. 162/2008 privind transferul ansamblului de atribuții și competențe exercitate de Ministerul Sănătății către autoritățile administrației publice locale, aprobate prin H.G. nr. 56/2009, cu modificările și completările ulterioare, prevede: „*Autoritatea administrației publice locale, prin structura cu atribuții specifice în domeniu, are următoarele competențe:*

- a) *aprobă statele de funcții ale unităților sanitare subordonate, cu încadrarea în normativele de personal și în bugetul de venituri și cheltuieli aprobat;*
- b) *aprobă modificarea statelor de funcții aprobate;*
- c) *aprobă organigrama și modificarea acesteia;*
- d) *înaintează Ministerului Sănătății, în vederea obținerii avizului conform, propunerile managerului unității privind modificarea structurii organizatorice, reorganizarea, restructurarea, schimbarea sediului și a denumirii pentru unitățile sanitare cu paturi al căror management a fost transferat, pentru aprobarea acestora..”*

Prin adresa nr. 16099 din 9 septembrie 2020 Spitalul Județean de Urgență Alba Iulia a solicitat modificarea organigramei și a statului de funcții, prin transformarea/înființarea/desființarea unor posturi, după cum urmează:

I. Transformarea unui post ca urmare a finalizării examenului de promovare în grad superior, la Secția Oncologie medicală – Compartiment îngrijiri paleative – transformarea unui post de psiholog practicant în post de psiholog specialist.

Art. 4 alin 2 din Anexa 3 la *Normelor privind competențele profesionale, educația, formarea și atestarea profesională ale psihologilor cu drept de liberă practică*, aprobate prin Hotărârea Colegiului Psihologilor din România nr. 1 din 11 ianuarie 2019, cu modificările și completările ulterioare, prevede modalitatea de obținere a competențelor profesionale, astfel: „(2) *Standardele pentru atestarea profesională la nivel de psiholog specialist sunt următoarele:*

- a) *deținerea diplomei de master în psihologie, respectiv în domeniul de specializare sau deținerea unei diplome asimilate în condițiile legii;*
- b) *încheierea supervizării obligatorii: minimum 150 de ore pentru specialitatea psihoterapie și 100 de ore pentru celelalte specialități;*
- c) *minimum 5 ani de experiență demonstrabilă ca psiholog practicant;*
- d) *formare continuă, 10 credite/an;*
- e) ***promovarea probei scrise de evaluare a cunoștințelor și a interviului bazat pe portofoliu;***
- f) *pentru specialitățile psihoterapie și consiliere psihologică se adaugă cerința parcurgerii unui număr minim total de 100, respectiv 50 de ore de dezvoltare personală/autocunoaștere/*

experiență terapeutică personală, după caz, recunoscute de către școala de psihoterapie/furnizorul de formare care derulează programul.”.

Art. 41 din *Regulamentului-cadru privind stabilirea principiilor generale de ocupare a unui post vacant sau temporar vacant corespunzător funcțiilor contractuale și a criteriilor de promovare în grade sau trepte profesionale imediat superioare a personalului contractual din sectorul bugetar plătit din fonduri publice*, aprobat prin Hotărârea Guvernului nr. 286/2011, prevede: *„promovarea personalului contractual din sectorul bugetar în grade sau trepte profesionale se face, de regulă, pe un post vacant, iar, în situația în care nu există un asemenea post, se face prin transformarea postului din statul de funcții în care acesta este încadrat într-unul de nivel imediat superior”.*

De asemenea articolul 31 alin. 4 din Legea nr. 153/2017 privind salarizarea personalului plătit din fonduri publice, precizează faptul că: *„În situația în care nu există un post vacant, promovarea personalului plătit din fonduri publice în funcții, grade sau trepte profesionale se va face prin transformarea postului din statul de funcții în care acesta este încadrat într-unul de nivel imediat superior.*

II. Transformări/înființări/desființări de posturi vacante

La Secția ATI - înființarea unui post vacant de asistent medical PL

- înființarea unui vacant de asistent medical debutant PL

La Secția boli infecțioase - înființarea unui vacant de asistent medical debutant PL;

La Secția boli infecțioase – Compartiment TI - transformarea unui post vacant de asistent medical debutant PL în post de asistent medical principal PL; - transformarea unui post vacant de asistent medical debutant PL în post de asistent medical principal S; - transformarea unui post vacant de asistent medical debutant PL în post de asistent medical PL;

La Unitatea de primiri urgențe - transformarea unui post vacant de asistent medical debutant PL în post de asistent medical principal PL; - transformarea a patru posturi vacante de asistent medical debutant PL în patru posturi de asistent medical PL.

Potrivit art. 6 din Ordinul Ministrului Sănătății nr. 1.224 din 16 septembrie 2010 privind aprobarea normativelor de personal pentru asistența medicală spitalicească, precum și pentru modificarea și completarea Ordinului ministrului sănătății publice nr. 1.778/2006 privind aprobarea normativelor de personal ”(1) *Numărul de posturi, pe categorii de personal, între limita minimă și maximă, se stabilește de managerul fiecărei unități sanitare cu personalitate juridică, potrivit structurilor medicale aprobate, cu încadrarea în cheltuielile de personal aprobate ca limită maximă prin bugetul anual de venituri și cheltuieli.*”

Având în vedere considerentele și textele legale la care am făcut trimitere în prezentul raport de specialitate, propunem aprobarea Proiectului de Hotărâre privind aprobarea modificării Organigramei și a Statului de funcții ale Spitalului Județean de Urgență Alba Iulia.

**Director executiv,
Negruț Liliana**

**Șef birou,
Suciu Horațiu Zaharia**

Întocmit,
Bălțat Ramona

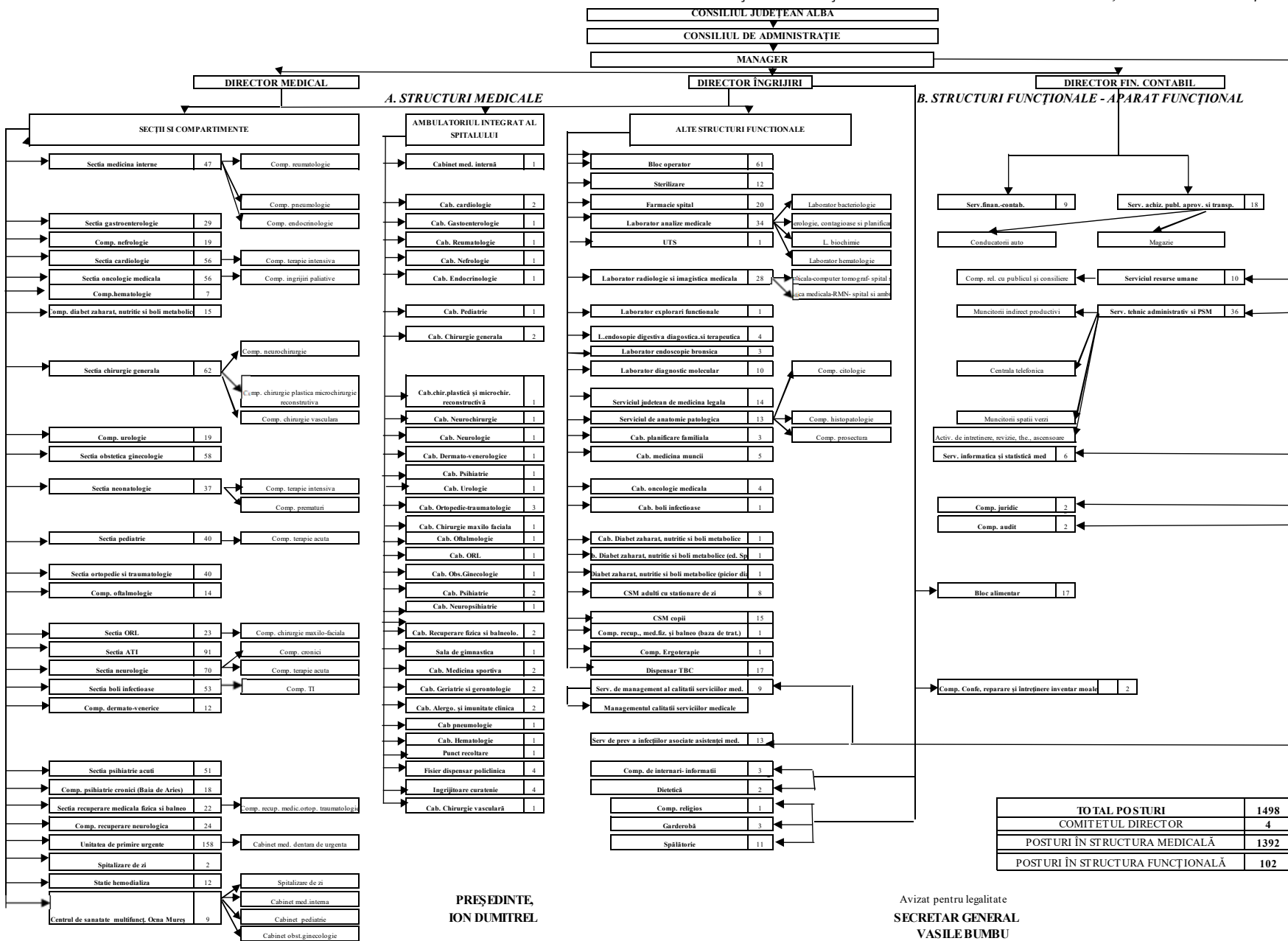

PREȘEDINTE,
ION DUMITREL

Avizat pentru legalitate
SECRETAR GENERAL
VASILE BUMBUR

TOTAL POSTURI	1498
COMITETUL DIRECTOR	4
POSTURI ÎN STRUCTURA MEDICALĂ	1392
POSTURI ÎN STRUCTURA FUNCȚIONALĂ	102

**STAT DE FUNCȚII
AL SPITALULUI JUDEȚEAN DE URGENȚĂ ALBA IULIA**

	DENUMIRE FUNCȚIE/GRAD	NIVEL STUDII	CATEGORIE	SPECIALITATE	NR POSTURI
1	MANAGER GRADUL II	S	COMITET DIRECTOR		1
2	DIRECTOR MEDICAL	S	COMITET DIRECTOR		1
3	DIRECTOR FIN. CONTABIL GRADUL II	S	COMITET DIRECTOR	ECONOMIST	1
4	DIRECTOR ÎNGRIJIRI	S	COMITET DIRECTOR	ASISTENT MEDICAL	1
A. STRUCTURI MEDICALE					
SECȚII ȘI COMPARTIMENTE CU PATURI					
SECȚIA MEDICINĂ INTERNE					32
5	MEDIC ȘEF SECȚIE	S	MEDICI	MEDICINĂ INTERNĂ	1
10	MEDIC PRIMAR	S	MEDICI	MEDICINĂ INTERNĂ	5
12	MEDIC SPECIALIST	S	MEDICI	MEDICINĂ INTERNĂ	2
13	MEDIC REZIDENT AN I	S	MEDICI	MEDICINĂ INTERNĂ	1
14	ASISTENT MEDICAL ȘEF	S	ALT PERSONAL SANITAR SUPERIOR	ASISTENT MEDICAL GENERALIST	1
18	ASISTENT MEDICAL PRINCIPAL	S	ALT PERSONAL SANITAR SUPERIOR	ASISTENT MEDICAL GENERALIST	4
28	ASISTENT MEDICAL PRINCIPAL	PL	PERSONAL SANITAR MEDIU	ASISTENT MEDICAL GENERALIST	10
29	ASISTENT MEDICAL	PL	PERSONAL SANITAR MEDIU	ASISTENT MEDICAL GENERALIST	1
30	ASISTENT MEDICAL DEBUTANT	PL	PERSONAL SANITAR MEDIU	ASISTENT MEDICAL GENERALIST	1
31	REGISTRATOR MEDICAL DEBUTANT	M	PERSONAL SANITAR MEDIU	REGISTRATOR MEDICAL	1
36	INFIRMIERĂ	M	PERSONAL AUXILIAR SANITAR	INFIRMIERĂ	5
39	ÎNGRIJITOARE	G	PERSONAL AUXILIAR SANITAR	ÎNGRIJITOARE	3
Nr. total posturi					35
SECȚIA MEDICINĂ INTERNE - COMPARTIMENT REUMATOLOGIE					6 PATURI
40	MEDIC PRIMAR	S	MEDICI	REUMATOLOGIE	1
41	MEDIC SPECIALIST	S	MEDICI	REUMATOLOGIE	1
42	ASISTENT MEDICAL PRINCIPAL	PL	PERSONAL SANITAR MEDIU	ASISTENT MEDICAL GENERALIST	1
Nr. total posturi					3
SECȚIA MEDICINĂ INTERNĂ - COMPARTIMENT PNEUMOLOGIE					6 PATURI
43	MEDIC PRIMAR	S	MEDICI	PNEUMOLOGIE	1
44	MEDIC SPECIALIST	S	MEDICI	PNEUMOLOGIE	1
47	ASISTENT MEDICAL PRINCIPAL	PL	PERSONAL SANITAR MEDIU	ASIST MED GENERALIST	3
48	INFIRMIERĂ	M	PERSONAL AUXILIAR SANITAR	INFIRMIERĂ	1
Nr. total posturi					6
SECȚIA MEDICINĂ INTERNE - COMPARTIMENT ENDOCRINOLOGIE					5 PATURI
50	MEDIC SPECIALIST	S	MEDICI	ENDOCRINOLOGIE	2
51	ASISTENT MEDICAL DEBUTANT	PL	PERSONAL SANITAR MEDIU	ASIST MED GENERALIST	1
Nr. total posturi					3
SECȚIA GASTROENTEROLOGIE					25
52	MEDIC ȘEF SECȚIE	S	MEDICI	GASTROENTEROLOGIE	1
55	MEDIC PRIMAR	S	MEDICI	GASTROENTEROLOGIE	3
57	MEDIC SPECIALIST	S	MEDICI	GASTROENTEROLOGIE	2

58	ASISTENT MEDICAL ȘEF	S	ALT PERSONAL SANITAR SUPERIOR	ASISTENT MEDICAL GENERALIST	1
59	ASISTENT MEDICAL PRINCIPAL	S	ALT PERSONAL SANITAR SUPERIOR	ASISTENT MEDICAL GENERALIST	1
69	ASISTENT MEDICAL PRINCIPAL	PL	PERSONAL SANITAR MEDIU	ASISTENT MEDICAL GENERALIST	10
72	ASISTENT MEDICAL	PL	PERSONAL SANITAR MEDIU	ASISTENT MEDICAL GENERALIST	3
73	REGISTRATOR MEDICAL	M	PERSONAL SANITAR MEDIU	REGISTRATOR MEDICAL	1
78	INFIRMIERĂ	M	PERSONAL AUXILIAR SANITAR	INFIRMIERĂ	5
80	ÎNGRIJITOARE	G	PERSONAL AUXILIAR SANITAR	ÎNGRIJITOARE	2
Nr. total posturi					29
COMPARTIMENT NEFROLOGIE			13 PATURI		
81	MEDIC COORDONATOR	S	MEDICI	NEFROLOGIE	1
82	MEDIC PRIMAR	S	MEDICI	NEFROLOGIE	1
83	MEDIC SPECIALIST	S	MEDICI	NEFROLOGIE	1
84	ASISTENT MED. PRINCIPAL	SSD	ALT PERSONAL SANITAR SUPERIOR	ASIST MED GENERALIST	1
87	ASISTENT MED. PRINCIPAL	PL	PERSONAL SANITAR MEDIU	ASIST MED GENERALIST	3
88	ASISTENT COORDONATOR	PL	PERSONAL SANITAR MEDIU	ASIST MED GENERALIST	1
91	ASISTENT MEDICAL	PL	PERSONAL SANITAR MEDIU	ASIST MED GENERALIST	3
92	REGISTRATOR MED. PRINCIPAL	M	PERSONAL SANITAR MEDIU	REGISTRATOR MEDICAL	1
94	INFIRMIERĂ	M	PERSONAL AUXILIAR SANITAR	INFIRMIERA	2
95	INFIRMIERĂ DEBUTANT	M	PERSONAL AUXILIAR SANITAR	INFIRMIERA	1
99	INGRIJITOARE	G	PERSONAL AUXILIAR SANITAR	INGRIJITOARE	4
Nr. total posturi					19
SEC			ȚIA CARDIOLOGIE		40
100	MEDIC ȘEF SECȚIE	S	MEDICI	CARDIOLOGIE	1
102	MEDIC PRIMAR	S	MEDICI	CARDIOLOGIE	2
107	MEDIC SPECIALIST	S	MEDICI	CARDIOLOGIE	5
108	PROFESOR CFM PRINCIPAL	S	ALT PERSONAL SANITAR SUPERIOR	PROFESOR CFM	1
109	PROFESOR CFM PRINCIPAL	S	ALT PERSONAL SANITAR SUPERIOR	PROFESOR CFM	1
110	ASISTENT MEDICAL ȘEF	PL	PERSONAL SANITAR MEDIU	ASISTENT MEDICAL GENERALIST	1
123	ASISTENT MEDICAL PRINCIPAL	PL	PERSONAL SANITAR MEDIU	ASISTENT MEDICAL GENERALIST	13
125	ASISTENT MEDICAL	PL	PERSONAL SANITAR MEDIU	ASISTENT MEDICAL GENERALIST	2
126	ASISTENT MEDICAL DEBUTANT	PL	PERSONAL SANITAR MEDIU	ASISTENT MEDICAL GENERALIST	1
127	ASISTENT MEDICAL PRINCIPAL	PL	PERSONAL SANITAR MEDIU	ASISTENT APARATURĂ MEDICALĂ	1
128	STATISCIAN MEDICAL PRINCIPAL	M	PERSONAL SANITAR MEDIU	STATISCIAN MEDICAL	1
129	REGISTRATOR MEDICAL PRINCIPAL	M	PERSONAL SANITAR MEDIU	REGISTRATOR MEDICAL	1
134	INFIRMIERĂ	M	PERSONAL AUXILIAR SANITAR	INFIRMIERĂ	5
135	INFIRMIERĂ DEBUTANT	M	PERSONAL AUXILIAR SANITAR	INFIRMIERĂ	1
139	ÎNGRIJITOARE	G	PERSONAL AUXILIAR SANITAR	ÎNGRIJITOARE	4
Nr. total posturi					40

SECȚIA CARDIOLOGIE - COMPARTIMENT TERAPIE INTENSIVĂ CORONARIENI 10 PATURI					
140	MEDIC PRIMAR	S	MEDICI	CARDIOLOGIE	1
142	MEDIC SPECIALIST	S	MEDICI	CARDIOLOGIE	2
143	ASISTENT MEDICAL PRINCIPAL	S	ALT PERSONAL SANITAR SUPERIOR	ASISTENT MEDICAL GENERALIST	1
150	ASISTENT MEDICAL PRINCIPAL	PL	PERSONAL SANITAR MEDIU	ASISTENT MEDICAL GENERALIST	7
151	ASISTENT MEDICAL	PL	PERSONAL SANITAR MEDIU	ASISTENT MEDICAL GENERALIST	1
152	ASISTENT MEDICAL DEBUTANT	PL	PERSONAL SANITAR MEDIU	ASISTENT MEDICAL GENERALIST	1
154	INFIRMIERĂ	M	PERSONAL AUXILIAR SANITAR	INFIRMIERĂ	2
155	ÎNGRIJITOARE	G	PERSONAL AUXILIAR SANITAR	ÎNGRIJITOARE	1
Nr. total posturi					16
SECȚIA ONCOLOGIE MEDICALĂ 29 PATURI					
156	MEDIC ȘEF SECȚIE	S	MEDICI	ONCOLOGIE MEDICALĂ	1
159	MEDIC PRIMAR	S	MEDICI	ONCOLOGIE MEDICALĂ	3
160	MEDIC SPECIALIST	S	MEDICI	ONCOLOGIE MEDICALĂ	1
161	ASISTENT MEDICAL ȘEF	S	ALT PERSONAL SANITAR SUPERIOR	ASISTENT MEDICAL GENERALIST	1
164	ASISTENT MEDICAL PRINCIPAL	S	ALT PERSONAL SANITAR SUPERIOR	ASISTENT MEDICAL GENERALIST	3
175	ASISTENT MEDICAL PRINCIPAL	PL	PERSONAL SANITAR MEDIU	ASISTENT MEDICAL GENERALIST	11
180	ASISTENT MEDICAL	PL	PERSONAL SANITAR MEDIU	ASISTENT MEDICAL GENERALIST	5
182	STATISCIAN MEDICAL PRINCIPAL	M	PERSONAL SANITAR MEDIU	STATISCIAN MEDICAL	2
184	REGISTRATOR MEDICAL PRINCIPAL	M	PERSONAL SANITAR MEDIU	REGISTRATOR MEDICAL	2
191	INFIRMIERĂ	M	PERSONAL AUXILIAR SANITAR	INFIRMIERĂ	7
195	ÎNGRIJITOARE	G	PERSONAL AUXILIAR SANITAR	ÎNGRIJITOARE	4
Nr. total posturi					40
SECȚIA ONCOLOGIE MEDICALĂ - COMPARTIMENT ÎNGRIJIRI PALIATIVE 6 PATURI					
196	MEDIC SPECIALIST	S	MEDICI	ONCOLOGIE MEDICALĂ CU COMPARTIMENT PALEAȚIE	1
197	PSIHOLOG SPECIALIST	S	SUPERIOR	PSIHOLOG	1
198	ASISTENT SOCIAL PRINCIPAL	S	ALT PERSONAL SANITAR SUPERIOR	ASISTENT SOCIAL	1
201	ASISTENT MEDICAL PRINCIPAL	S	ALT PERSONAL SANITAR SUPERIOR	ASISTENT MEDICAL GENERALIST	3
206	ASISTENT MEDICAL PRINCIPAL	PL	PERSONAL SANITAR MEDIU	ASISTENT MEDICAL GENERALIST	5
211	INFIRMIERĂ	M	PERSONAL AUXILIAR	INFIRMIERĂ	5
Nr. total posturi					16
COMPARTIMENT HEMATOLOGIE 5 PATURI					
212	MEDIC COORDONATOR	S	MEDICI	HEMATOLOGIE	1
215	ASISTENT MEDICAL	PL	PERSONAL SANITAR MEDIU	ASISTENT MEDICAL GENERALIST	3
216	ASISTENT MEDICAL DEBUTANT	PL	PERSONAL SANITAR MEDIU	ASISTENT MEDICAL GENERALIST	1
217	INFIRMIERĂ	M	PERSONAL AUXILIAR SANITAR	INFIRMIERĂ	1
218	INFIRMIERĂ DEBUTANT	M	PERSONAL AUXILIAR SANITAR	INFIRMIERĂ	1
Nr. total posturi					7
COMPARTIMENT DIABET ZAHARAT, NUTRIȚIE ȘI BOLI METABOLICE 17 PATURI					
219	MEDIC COORDONATOR	S	MEDICI	DIABET ZAHARAT, NUTRIȚIE ȘI BOLI METABOLICE	1

220	MEDIC PRIMAR	S	MEDICI	DIABET ZAHARAT, NUTRIȚIE ȘI BOLI METABOLICE	1
221	ASISTENT MEDICAL PRINCIPAL	S	ALT PERSONAL SANITAR SUPERIOR	ASIST MED GENERALIST	1
222	ASISTENT COORDONATOR	PL	PERSONAL SANITAR MEDIU	ASISTENT MEDICAL GENERALIST	1
226	ASISTENT MEDICAL PRINCIPAL	PL	PERSONAL SANITAR MEDIU	ASISTENT MEDICAL GENERALIST	4
227	ASISTENT MEDICAL DEBUTANT	PL	PERSONAL SANITAR MEDIU	ASISTENT MEDICAL GENERALIST	1
228	REGISTRATOR MEDICAL DEBUTANT	M	PERSONAL SANITAR MEDIU	REGISTRATOR MEDICAL	1
231	INFIRMIERĂ	M	PERSONAL AUXILIAR SANITAR	INFIRMIERĂ	3
233	ÎNGRIJITOARE	G	PERSONAL AUXILIAR SANITAR	ÎNGRIJITOARE	2
Nr. total posturi					15
SEC ȚIA CHIRURGIE GENERALĂ 40 PATURI					
234	MEDIC ȘEF SECȚIE	S	MEDICI	CHIRURGIE GENERALĂ	1
241	MEDIC PRIMAR	S	MEDICI	CHIRURGIE GENERALĂ	7
242	MEDIC SPECIALIST	S	MEDICI	PEDIATRICĂ	1
243	MEDIC REZIDENT ANUL IV	S	MEDICI	CHIRURGIE TORACICĂ	1
244	ASISTENT MEDICAL ȘEF	PL	PERSONAL SANITAR MEDIU	ASISTENT MEDICAL GENERALIST	1
247	ASISTENT MEDICAL PRINCIPAL	S	ALT PERSONAL SANITAR SUPERIOR	ASISTENT MEDICAL GENERALIST	3
262	ASISTENT MEDICAL PRINCIPAL	PL	PERSONAL SANITAR MEDIU	ASISTENT MEDICAL GENERALIST	15
263	ASISTENT MEDICAL	PL	PERSONAL SANITAR MEDIU	ASISTENT MEDICAL GENERALIST	1
264	ASISTENT MEDICAL DEBUTANT	PL	PERSONAL SANITAR MEDIU	ASISTENT MEDICAL GENERALIST	1
265	REGISTRATOR MEDICAL PRINCIPAL	M	PERSONAL SANITAR MEDIU	REGISTRATOR MEDICAL	1
272	INFIRMIERĂ	M	PERSONAL AUXILIAR SANITAR	INFIRMIERĂ	7
273	BRANCARDIER	G	PERSONAL AUXILIAR SANITAR	BRANCARDIER	1
277	ÎNGRIJITOARE	G	PERSONAL AUXILIAR SANITAR	ÎNGRIJITOARE	4
Nr. total posturi					44
SEC ȚIA CHIRURGIE GENERALĂ - COMPARTIMENT NEUROCHIRURGIE 8 PATURI					
279	MEDIC PRIMAR	S	MEDICI	NEUROCHIRURGIE	2
280	MEDIC SPECIALIST	S	MEDICI	NEUROCHIRURGIE	1
282	ASISTENT MEDICAL PRINCIPAL	S	ALT PERSONAL SANITAR SUPERIOR	ASISTENT MEDICAL GENERALIST	2
283	ASISTENT MEDICAL PRINCIPAL	PL	PERSONAL SANITAR MEDIU	ASISTENT MEDICAL GENERALIST	1
284	ASISTENT MEDICAL	PL	PERSONAL SANITAR MEDIU	ASISTENT MEDICAL GENERALIST	1
287	INFIRMIERĂ	M	PERSONAL AUXILIAR SANITAR	INFIRMIERĂ	3
288	BRANCARDIER	G	PERSONAL AUXILIAR SANITAR	BRANCARDIER	1
Nr. total posturi					11
SEC ȚIA CHIRURGIE GENERALĂ - COMPARTIMENT CHIRURGIE PLASTICĂ MICROCHIRURGIE RECONSTRUCTIVĂ 7 PATURI					
289	MEDIC PRIMAR	S	MEDICI	CHIRURGIE PLASTICĂ	1
290	MEDIC SPECIALIST	S	MEDICI	CHIRURGIE PLASTICĂ	1
291	ASISTENT MEDICAL PRINCIPAL	PL	PERSONAL SANITAR MEDIU	ASISTENT MEDICAL GENERALIST	1
292	INFIRMIERĂ	M	PERSONAL AUXILIAR SANITAR	INFIRMIERĂ	1

Nr. total posturi					4
SECȚIA CHIRURGIE GENERALĂ- COMPARTIMENT CHIRURGIE VASCULARĂ 5 PATURI					
293	MEDIC SPECIALIST	S	MEDICI	CHIRURGIE VASCULARĂ	1
294	ASISTENT MEDICAL PRINCIPAL	PL	PERSONAL SANITAR MEDIU	ASISTENT MEDICAL GENERALIST	1
295	INFIRMIERĂ	M	PERSONAL AUXILIAR SANITAR	INFIRMIERĂ	1
Nr. total posturi					3
COMPARTIMENT UROLOGIE 20 PATURI					
296	MEDIC COORDONATOR	S	MEDICI	UROLOGIE	1
298	MEDIC PRIMAR	S	MEDICI	UROLOGIE	2
299	MEDIC REZIDENT AN I	S	MEDICI	UROLOGIE	1
300	ASISTENT COORDONATOR	S	PERSONAL SANITAR MEDIU	ASISTENT MEDICAL GENERALIST	1
305	ASISTENT MEDICAL PRINCIPAL	PL	PERSONAL SANITAR MEDIU	ASISTENT MEDICAL GENERALIST	5
307	ASISTENT MEDICAL	PL	PERSONAL SANITAR MEDIU	ASISTENT MEDICAL GENERALIST	2
308	REGISTRATOR MEDICAL	M	PERSONAL SANITAR MEDIU	REGISTRATOR MEDICAL	1
310	INFIRMIERĂ	M	PERSONAL AUXILIAR SANITAR	INFIRMIERĂ	2
312	INFIRMIERĂ DEBUTANT	M	PERSONAL AUXILIAR SANITAR	INFIRMIERĂ	2
314	ÎNGRIJITOARE	G	PERSONAL AUXILIAR SANITAR	ÎNGRIJITOARE	2
Nr. total posturi					19
SECȚIA OBSTETRICĂ GINECOLOGIE 62 PATURI					
315	MEDIC ȘEF SECȚIE	S	MEDICI	OBSTETRICĂ GINECOLOGIE	1
321	MEDIC PRIMAR	S	MEDICI	OBSTETRICĂ GINECOLOGIE	6
323	MEDIC SPECIALIST	S	MEDICI	OBSTETRICĂ GINECOLOGIE	2
324	ASISTENT MEDICAL ȘEF	PL	PERSONAL SANITAR MEDIU	OBSTETRICĂ GINECOLOGIE	1
326	ASISTENT MEDICAL PRINCIPAL	S	ALT PERSONAL SANITAR SUPERIOR	OBSTETRICĂ GINECOLOGIE	2
327	ASISTENT MEDICAL	S	ALT PERSONAL SANITAR SUPERIOR	ASISTENT MEDICAL GENERALIST	1
344	ASISTENT MEDICAL PRINCIPAL	PL	PERSONAL SANITAR MEDIU	OBSTETRICĂ GINECOLOGIE	17
345	ASISTENT MEDICAL PRINCIPAL	PL	PERSONAL SANITAR MEDIU	ASISTENT MEDICAL GENERALIST	1
352	ASISTENT MEDICAL	PL	PERSONAL SANITAR MEDIU	ASISTENT MEDICAL GENERALIST	7
353	ASISTENT MEDICAL DEBUTANT	PL	PERSONAL SANITAR MEDIU	ASISTENT MEDICAL GENERALIST	1
354	REGISTRATOR MEDICAL PRINCIPAL	M	PERSONAL SANITAR MEDIU	REGISTRATOR MEDICAL	1
355	REGISTRATOR MEDICAL	M	PERSONAL SANITAR MEDIU	REGISTRATOR MEDICAL	1
363	INFIRMIERĂ	M	PERSONAL AUXILIAR SANITAR	INFIRMIERĂ	8
364	INFIRMIERĂ DEBUTANTĂ	M	PERSONAL AUXILIAR SANITAR	INFIRMIERĂ	1
372	ÎNGRIJITOARE	G	PERSONAL AUXILIAR SANITAR	ÎNGRIJITOARE	8
Nr. total posturi					58
SECȚIA NEONATOLOGIE 15 PATURI					
373	MEDIC ȘEF SECȚIE	S	MEDICI	NEONATOLOGIE	1
375	MEDIC SPECIALIST	S	MEDICI	NEONATOLOGIE	2
378	ASISTENT MEDICAL PRINCIPAL	PL	PERSONAL SANITAR MEDIU	PEDIATRIE	3

380	ASISTENT MEDICAL PRINCIPAL	PL	PERSONAL SANITAR MEDIU	ASISTENT MEDICAL GENERALIST	2
381	ASISTENT MEDICAL	PL	PERSONAL SANITAR MEDIU	ASISTENT MEDICAL GENERALIST	1
382	STATISCIAN MEDICAL PRINCIPAL	M	PERSONAL SANITAR MEDIU	STATISCIAN MEDICAL	1
384	INFIRMIERĂ	M	PERSONAL AUXILIAR SANITAR	INFIRMIERĂ	2
385	INFIRMIERĂ DEBUTANT	M	PERSONAL AUXILIAR SANITAR	INFIRMIERĂ	1
386	ÎNGRIJITOARE	G	PERSONAL AUXILIAR SANITAR	ÎNGRIJITOARE	1
Nr. total posturi					14
SECȚIA NEONATOLOGIE - COMPARTIMENT TERAPIE INTENSIVĂ 5 PATURI					
387	MEDIC PRIMAR	S	MEDICI	NEONATOLOGIE	1
388	MEDIC SPECIALIST	S	MEDICI	NEONATOLOGIE	1
389	ASISTENT MEDICAL ȘEF	PL	PERSONAL SANITAR MEDIU	PEDIATRIE	1
395	ASISTENT MEDICAL PRINCIPAL	PL	PERSONAL SANITAR MEDIU	PEDIATRIE	6
396	ASISTENT MEDICAL DEBUTANT	PL	PERSONAL SANITAR MEDIU	ASISTENT MEDICAL GENERALIST	1
400	INFIRMIERĂ	M	PERSONAL AUXILIAR SANITAR	INFIRMIERĂ	4
Nr. total posturi					14
SECȚIA NEONATOLOGIE - COMPARTIMENT PREMATURI 10 PATURI					
402	MEDIC PRIMAR	S	MEDICI	NEONATOLOGIE	2
403	MEDIC REZIDENT ANUL V	S	MEDICI	NEONATOLOGIE	1
404	MEDIC REZIDENT ANUL III	S	MEDICI	NEONATOLOGIE	1
408	ASISTENT MEDICAL PRINCIPAL	PL	PERSONAL SANITAR MEDIU	PEDIATRIE	4
409	ASISTENT MEDICAL	PL	PERSONAL SANITAR MEDIU	PEDIATRIE	1
Nr. total posturi					9
SECȚIA PEDIATRIE 38 PATURI					
410	MEDIC ȘEF SECȚIE	S	MEDICI	PEDIATRIE	1
414	MEDIC PRIMAR	S	MEDICI	PEDIATRIE	4
417	MEDIC SPECIALIST	S	MEDICI	PEDIATRIE	3
418	ASISTENT MEDICAL ȘEF	S	ALT PERSONAL SANITAR SUPERIOR	PEDIATRIE	1
420	ASISTENT MEDICAL PRINCIPAL	S	ALT PERSONAL SANITAR SUPERIOR	PEDIATRIE	2
429	ASISTENT MEDICAL PRINCIPAL	PL	PERSONAL SANITAR MEDIU	PEDIATRIE	9
431	ASISTENT MEDICAL	PL	PERSONAL SANITAR MEDIU	ASISTENT MEDICAL GENERALIST	2
432	ASISTENT MEDICAL DEBUTANT	PL	PERSONAL SANITAR MEDIU	ASISTENT MEDICAL GENERALIST	1
433	INSTRUCTOR MEDICAL PRINCIPAL	M	PERSONAL SANITAR MEDIU	INSTRUCTOR MEDICAL	1
434	REGISTRATOR MEDICAL PRINCIPAL	M	PERSONAL SANITAR MEDIU	REGISTRATOR MEDICAL	1
441	INFIRMIERĂ	M	PERSONAL AUXILIAR SANITAR	INFIRMIERĂ	7
443	ÎNGRIJITOARE	G	PERSONAL AUXILIAR SANITAR	ÎNGRIJITOARE	2
Nr. total posturi					34
SECȚIA PEDIATRIE - COMPARTIMENT TERAPIE ACUTĂ 5 PATURI					
444	MEDIC PRIMAR	S	MEDICI	PEDIATRIE	1
448	ASISTENT MEDICAL PRINCIPAL	PL	PERSONAL SANITAR MEDIU	PEDIATRIE	4
449	INFIRMIERA	M	PERSONAL AUXILIAR SANITAR	INFIRMIERA	1
Nr. total posturi					6
SECȚIA ORTOPEDIE ȘI TRAUMATOLOGIE 35 PATURI					
450	MEDIC ȘEF SECȚIE	S	MEDICI	ORTOPEDIE ȘI TRAUMATOLOGIE	1

454	MEDIC PRIMAR	S	MEDICI	ORTOPEDIE ȘI TRAUMATOLOGIE	4
457	MEDIC SPECIALIST	S	MEDICI	ORTOPEDIE ȘI TRAUMATOLOGIE	3
458	KINETOTERAPEUT PRINCIPAL	S	ALT PERSONAL SANITAR SUPERIOR	ORTOPEDIE ȘI TRAUMATOLOGIE	1
459	ASISTENT MEDICAL ȘEF	PL	PERSONAL SANITAR MEDIU	ASISTENT MEDICAL GENERALIST	1
471	ASISTENT MEDICAL PRINCIPAL	PL	PERSONAL SANITAR MEDIU	ASISTENT MEDICAL GENERALIST	12
473	ASISTENT MEDICAL	PL	PERSONAL SANITAR MEDIU	ASISTENT MEDICAL GENERALIST	2
474	REGISTRATOR MEDICAL PRINCIPAL	M	PERSONAL SANITAR MEDIU	REGISTRATOR MEDICAL	1
475	GIPSAR PRINCIPAL	M	PERSONAL SANITAR MEDIU	GIPSAR	1
478	GIPSAR MEDICAL	M	PERSONAL SANITAR MEDIU	GIPSAR	3
482	INFIRMIERĂ	M	PERSONAL AUXILIAR SANITAR	INFIRMIERĂ	4
483	INFIRMIERĂ DEBUTANT	M	PERSONAL AUXILIAR SANITAR	INFIRMIERĂ	1
485	BRANCARDIER	G	PERSONAL AUXILIAR SANITAR	BRANCARDIER	2
489	ÎNGRIJITOARE	G	PERSONAL AUXILIAR SANITAR	ÎNGRIJITOARE	4
Nr. total posturi					40
COMPARTIMENT OFTALMOLOGIE					15 PATURI
490	MEDIC COORDONATOR	S	MEDICI	OFTALMOLOGIE	1
492	MEDIC PRIMAR	S	MEDICI	OFTALMOLOGIE	2
493	ASISTENT COORDONATOR	PL	PERSONAL SANITAR MEDIU	ASISTENT MEDICAL GENERALIST	1
496	ASISTENT MEDICAL PRINCIPAL	PL	PERSONAL SANITAR MEDIU	ASISTENT MEDICAL GENERALIST	3
497	ASISTENT MEDICAL	PL	PERSONAL SANITAR MEDIU	ASISTENT MEDICAL GENERALIST	1
498	ASISTENT MEDICAL DEBUTANT	PL	PERSONAL SANITAR MEDIU	ASISTENT MEDICAL GENERALIST	1
499	REGISTRATOR MEDICAL PRINCIPAL	M	PERSONAL SANITAR MEDIU	REGISTRATOR MEDICAL	1
500	INFIRMIERĂ	M	PERSONAL AUXILIAR SANITAR	INFIRMIERĂ	1
503	ÎNGRIJITOARE	G	PERSONAL AUXILIAR SANITAR	ÎNGRIJITOARE	3
Nr. total posturi					14
SEC ȚIA ORL					20 PATURI
504	MEDIC ȘEF SECȚIE	S	MEDICI	ORL	1
507	MEDIC PRIMAR	S	MEDICI	ORL	3
508	MEDIC REZIDENT AN IV	S	MEDICI	ORL	1
509	ASISTENT MEDICAL ȘEF	PL	PERSONAL SANITAR MEDIU	ASISTENT MEDICAL GENERALIST	1
514	ASISTENT MEDICAL PRINCIPAL	PL	PERSONAL SANITAR MEDIU	ASISTENT MEDICAL GENERALIST	5
515	ASISTENT MEDICAL	PL	PERSONAL SANITAR MEDIU	ASISTENT MEDICAL GENERALIST	1
516	REGISTRATOR MEDICAL PRINCIPAL	M	PERSONAL SANITAR MEDIU	REGISTRATOR MEDICAL	1
520	INFIRMIERĂ	M	PERSONAL AUXILIAR SANITAR	INFIRMIERĂ	4
521	INFIRMIERĂ DEBUTANT	M	PERSONAL AUXILIAR SANITAR	INFIRMIERĂ	1
523	ÎNGRIJITOARE	G	PERSONAL AUXILIAR SANITAR	ÎNGRIJITOARE	2
Nr. total posturi					20
SEC ȚIA ORL - COMPARTIMENT CHIRURGIE MAXILO-FACIALĂ					5 PATURI
524	MEDIC PRIMAR	S	MEDICI	CHIRURGIE MAXILO-FACIALĂ	1

525	ASISTENT MEDICAL PRINCIPAL	PL	PERSONAL SANITAR MEDIU	ASISTENT MEDICAL GENERALIST	1
526	INFIRMIERĂ	M	PERSONAL AUXILIAR SANITAR	INFIRMIERĂ	1
Nr. total posturi					3
SEC ŢIA ATI					28 PATURI
527	MEDIC ŞEF SECŢIE	S	MEDICI	ATI	1
535	MEDIC PRIMAR	S	MEDICI	ATI	8
539	MEDIC SPECIALIST	S	MEDICI	ATI	4
540	MEDIC REZIDENT AN I	S	MEDICI	ATI	1
541	KINETOTERAPEUT	S	ALT PERSONAL SANITAR SUPERIOR	KINETOTERAPEUT	1
542	ASISTENT MEDICAL ŞEF	PL	PERSONAL SANITAR MEDIU	ASISTENT MEDICAL GENERALIST	1
550	ASISTENT MEDICAL PRINCIPAL	S	ALT PERSONAL SANITAR SUPERIOR	ASISTENT MEDICAL GENERALIST	8
593	ASISTENT MEDICAL PRINCIPAL	PL	PERSONAL SANITAR MEDIU	ASISTENT MEDICAL GENERALIST	43
595	ASISTENT MEDICAL	PL	PERSONAL SANITAR MEDIU	ASISTENT MEDICAL GENERALIST	2
597	ASISTENT MEDICAL DEBUTANT	PL	PERSONAL SANITAR MEDIU	ASISTENT MEDICAL GENERALIST	2
598	STATISCIAN MEDICAL PRINCIPAL	M	PERSONAL SANITAR MEDIU	STATISTCIAN MEDICAL	1
607	INFIRMIERĂ	M	PERSONAL AUXILIAR SANITAR	INFIRMIERĂ	9
613	INFIRMIERA DEBUTANT	M	PERSONAL AUXILIAR SANITAR	INFIRMIERĂ	6
617	ÎNGRIJITOARE	G	PERSONAL AUXILIAR SANITAR	ÎNGRIJITOARE	4
Nr. total posturi					91
SEC ŢIA NEUROLOGIE					63 PATURI
618	MEDIC ŞEF SECŢIE	S	MEDICI	NEUROLOGIE	1
624	MEDIC PRIMAR	S	MEDICI	NEUROLOGIE	6
625	MEDIC SPECIALIST	S	MEDICI	NEUROLOGIE	1
626	MEDIC REZIDENT AN I	S	MEDICI	NEUROLOGIE	1
627	KINETOTERAPEUT DEBUTANT	S	ALT PERSONAL SANITAR SUPERIOR	KINETOTERAPEUT	1
628	ASISTENT MEDICAL ŞEF	PL	PERSONAL SANITAR MEDIU	ASISTENT MEDICAL GENERALIST	1
650	ASISTENT MEDICAL PRINCIPAL	PL	PERSONAL SANITAR MEDIU	ASISTENT MEDICAL GENERALIST	22
651	ASISTENT MEDICAL	PL	PERSONAL SANITAR MEDIU	ASISTENT MEDICAL GENERALIST	1
652	ASISTENT MEDICAL DEBUTANT	PL	PERSONAL SANITAR MEDIU	ASISTENT MEDICAL GENERALIST	1
653	MASEUR PRINCIPAL	M	PERSONAL SANITAR MEDIU	MASEUR	1
654	REGISTRATOR MEDICAL	M	PERSONAL SANITAR MEDIU	REGISTRATOR MEDICAL	1
655	REGISTRATOR MEDICAL DEBUTANT	M	PERSONAL SANITAR MEDIU	REGISTRATOR MEDICAL	1
671	INFIRMIERĂ	M	PERSONAL AUXILIAR SANITAR	INFIRMIERĂ	16
674	BRANCARDIER	G	PERSONAL AUXILIAR SANITAR	BRANCARDIER	3
681	ÎNGRIJITOARE	G	PERSONAL AUXILIAR SANITAR	ÎNGRIJITOARE	7
Nr. total posturi					64
SEC ŢIA NEUROLOGIE - COMPARTIMENT TERAPIE ACUTĂ					5 PATURI
682	MEDIC PRIMAR	S	MEDICI	NEUROLOGIE	1
683	INFIRMIERĂ	M	PERSONAL AUXILIAR SANITAR	INFIRMIERĂ	1
684	INFIRMIERĂ DEBUTANT	M	PERSONAL AUXILIAR SANITAR	INFIRMIERĂ	1
Nr. total posturi					3

SEC ŢIA NEUROLOGIE - COMPARTIMENT CRONICI 5 PATURI					
685	MEDIC SPECIALIST	S	MEDICI	NEUROLOGIE	1
687	ASISTENT MEDICAL PRINCIPAL	PL	PERSONAL SANITAR MEDIU	ASISTENT MEDICAL GENERALIST	2
Nr. total posturi					3
SEC ŢIA BOLI INFECŢIOASE 42 PATURI					
688	MEDIC ŞEF SECŢIE	S	MEDICI	BOLI INFECŢIOASE	1
692	MEDIC PRIMAR	S	MEDICI	BOLI INFECŢIOASE	4
695	MEDIC SPECIALIST	S	MEDICI	BOLI INFECŢIOASE	3
696	ASISTENT MEDICAL ŞEF	PL	PERSONAL SANITAR MEDIU	ASISTENT MEDICAL GENERALIST	1
699	ASISTENT MEDICAL PRINCIPAL	S	ALT PERSONAL SANITAR SUPERIOR	ASISTENT MEDICAL GENERALIST	3
711	ASISTENT MEDICAL PRINCIPAL	PL	PERSONAL SANITAR MEDIU	ASISTENT MEDICAL GENERALIST	12
713	ASISTENT MEDICAL	PL	PERSONAL SANITAR MEDIU	ASISTENT MEDICAL GENERALIST	2
714	ASISTENT MEDICAL DEBUTANT	PL	PERSONAL SANITAR MEDIU	ASISTENT MEDICAL GENERALIST	1
716	REGISTRATOR MEDICAL PRINCIPAL	M	PERSONAL SANITAR MEDIU	REGISTRATOR MEDICAL	2
717	SPĂLĂTOREASĂ	G	PERSONAL AUXILIAR SANITAR	SPĂLĂTOREASĂ	1
724	INFIRMIERĂ	M	PERSONAL AUXILIAR SANITAR	INFIRMIERĂ	7
730	ÎNGRIJITOARE	G	PERSONAL AUXILIAR SANITAR	ÎNGRIJITOARE	6
Nr. total posturi					43
SEC ŢIA BOLI INFECŢIOASE - COMPARTIMENT TI 4 PATURI					
731	MEDIC PRIMAR	S	MEDICI	ATI	1
732	MEDIC SPECIALIST	S	MEDICI	ATI	1
733	ASISTENT MEDICAL PRINCIPAL	S	PERSONAL SANITAR MEDIU	ASISTENT MEDICAL GENERALIST	1
737	ASISTENT MEDICAL PRINCIPAL	PL	PERSONAL SANITAR MEDIU	ASISTENT MEDICAL GENERALIST	4
738	ASISTENT MEDICAL	PL	PERSONAL SANITAR MEDIU	ASISTENT MEDICAL GENERALIST	1
740	INFIRMIERĂ	M	PERSONAL AUXILIAR SANITAR	INFIRMIERĂ	2
Nr. total posturi					10
COMPARTIMENT DERMATO-VENEROLOGICE 8 PATURI					
741	MEDIC COORDONATOR	S	MEDICI	DERMATO-VENEROLOGICE	1
743	MEDIC PRIMAR	S	MEDICI	DERMATO-VENEROLOGICE	2
744	ASISTENT COORDONATOR	S	ALT PERSONAL SANITAR SUPERIOR	ASISTENT MEDICAL GENERALIST	1
748	ASISTENT MEDICAL PRINCIPAL	PL	PERSONAL SANITAR MEDIU	ASISTENT MEDICAL GENERALIST	4
749	ASISTENT MEDICAL	PL	PERSONAL SANITAR MEDIU	ASISTENT MEDICAL GENERALIST	1
750	INFIRMIERĂ	M	PERSONAL AUXILIAR SANITAR	INFIRMIERĂ	1
751	INFIRMIERĂ DEBUTANT	M	PERSONAL AUXILIAR SANITAR	INFIRMIERĂ	1
752	ÎNGRIJITOARE	G	PERSONAL AUXILIAR SANITAR	ÎNGRIJITOARE	1
Nr. total posturi					12
SEC ŢIA PSIHIATRIE ACUŢI 50 PATURI					
753	MEDIC ŞEF SECŢIE	S	MEDICI	PSIHIATRIE	1
759	MEDIC PRIMAR	S	MEDICI	PSIHIATRIE	6
760	MEDIC REZIDENT AN I	S	MEDICI	PSIHIATRIE	1
762	PSIHOLOG SPECIALIST	S	ALT PERSONAL SANITAR SUPERIOR	PSIHOLOG	2

763	ASISTENT MEDICAL ȘEF	PL	PERSONAL SANITAR MEDIU	ASISTENT MEDICAL GENERALIST	1
767	ASISTENT MEDICAL PRINCIPAL	S	ALT PERSONAL SANITAR SUPERIOR	ASISTENT MEDICAL GENERALIST	4
781	ASISTENT MEDICAL PRINCIPAL	PL	PERSONAL SANITAR MEDIU	ASISTENT MEDICAL GENERALIST	14
782	STATISCIAN MEDICAL PRINCIPAL	M	PERSONAL SANITAR MEDIU	STATISCIAN MEDICAL	1
783	REGISTRATOR MEDICAL PRINCIPAL	M	PERSONAL SANITAR MEDIU	REGISTRATOR MEDICAL	1
784	INSTRUCTOR ERGOTERAP	M	PERSONAL SANITAR MEDIU	INSTRUCTOR ERGOTERAP	1
797	INFIRMIERĂ	M	PERSONAL AUXILIAR SANITAR	INFIRMIERĂ	13
799	BRANCARDIER	G	PERSONAL AUXILIAR SANITAR	BRANCARDIER	2
803	ÎNGRIJITOARE	G	PERSONAL AUXILIAR SANITAR	ÎNGRIJITOARE	4
Nr. total posturi					51
SECȚIA RECUPERARE MEDICINĂ FIZICĂ ȘI BALNEO 25 PATURI					
804	MEDIC ȘEF SECȚIE	S	MEDICI	RECUPERARE MEDICINĂ FIZICĂ ȘI BALNEO	1
806	MEDIC PRIMAR	S	MEDICI	RECUPERARE MEDICINĂ FIZICĂ ȘI BALNEO	2
807	PROFESOR CFM PRINCIPAL	S	ALT PERSONAL SANITAR SUPERIOR	PROFESOR CFM	1
808	ASISTENT MEDICAL ȘEF	S	PERSONAL SANITAR MEDIU	ASISTENT MEDICAL GENERALIST	1
810	ASISTENT MEDICAL PRINCIPAL	S	ALT PERSONAL SANITAR SUPERIOR	ASISTENT MEDICAL GENERALIST	2
816	ASISTENT MEDICAL PRINCIPAL	PL	PERSONAL SANITAR MEDIU	ASISTENT MEDICAL GENERALIST	6
817	MASEUR PRINCIPAL	M	PERSONAL SANITAR MEDIU	MASEUR	1
818	REGISTRATOR MEDICAL PRINCIPAL	M	PERSONAL SANITAR MEDIU	REGISTRATOR MEDICAL	1
821	INFIRMIERĂ	M	PERSONAL AUXILIAR SANITAR	INFIRMIERĂ	3
823	ÎNGRIJITOARE	G	PERSONAL AUXILIAR SANITAR	ÎNGRIJITOARE	2
Nr. total posturi					20
SECȚIA RECUPERARE, MEDICINĂ FIZICĂ ȘI BALNEOLOGIE					
- COMPARTIMENT RECUPERARE MEDICALA ORTOPEDIE SI TRAUMATOLOGIE 7 PATURI					
824	MEDIC SPECIALIST	S	MEDICI	RECUPERARE MEDICINĂ FIZICĂ ȘI BALNEO	1
825	ASISTENT MEDICAL PRINCIPAL	PL	PERSONAL SANITAR MEDIU	ASISTENT MEDICAL GENERALIST	1
Nr. total posturi					2
COMPARTIMENT RECUPERARE NEUROLOGICĂ 15 PATURI					
826	MEDIC COORDONATOR	S	MEDICI	RECUPERARE MEDICINA FIZICĂ ȘI BALNEO	1
827	MEDIC PRIMAR	S	MEDICI	RECUPERARE MEDICINĂ FIZICĂ ȘI BALNEO	1
828	KINETOTERAPEUT PRINCIPAL	S	ALT PERSONAL SANITAR SUPERIOR	KINETOTERAPEUT	1
829	PROFESOR CFM	S	ALT PERSONAL SANITAR SUPERIOR	PROFESOR CFM	1
831	ASISTENT MEDICAL PRINCIPAL	S	ALT PERSONAL SANITAR SUPERIOR	ASISTENT MEDICAL GENERALIST	2

832	ASISTENT COORDONATOR	PL	PERSONAL SANITAR MEDIU	ASISTENT MEDICAL GENERALIST	1
838	ASISTENT MEDICAL PRINCIPAL	PL	PERSONAL SANITAR MEDIU	ASISTENT MEDICAL GENERALIST	6
839	MASEUR PRINCIPAL	M	PERSONAL SANITAR MEDIU	MASEUR	1
840	MASEUR	M	PERSONAL SANITAR MEDIU	MASEUR	1
844	INFIRMIERĂ	M	PERSONAL AUXILIAR SANITAR	INFIRMIERĂ	4
846	INFIRMIERĂ DEBUTANTĂ	M	PERSONAL AUXILIAR SANITAR	INFIRMIERĂ	2
849	ÎNGRIJITOARE	G	PERSONAL AUXILIAR SANITAR	ÎNGRIJITOARE	3
Nr. total posturi					24
COMPARTIMENT PSIHIATRIE CRONICI (BAIA DE ARIE Ș) 22 PATURI					
850	MEDIC SPECIALIST	S	MEDICI	PSIHIATRIE	0,5
850	MEDIC SPECIALIST	S	MEDICI	PSIHIATRIE	0,5
851	MEDIC REZIDENT AN III	S	MEDICI	PSIHIATRIE	1
857	ASISTENT MEDICAL PRINCIPAL	PL	PERSONAL SANITAR MEDIU	ASISTENT MEDICAL GENERALIST	6
858	ASISTENT MEDICAL	PL	PERSONAL SANITAR MEDIU	ASISTENT MEDICAL GENERALIST	1
863	INFIRMIERĂ	M	PERSONAL AUXILIAR SANITAR	INFIRMIERĂ	5
864	INFIRMIERĂ DEBUTANTĂ	M	PERSONAL AUXILIAR SANITAR	INFIRMIERĂ	1
865	ÎNGRIJITOARE	G	PERSONAL AUXILIAR SANITAR	ÎNGRIJITOARE	1
866	BRANCARDIER	G	PERSONAL AUXILIAR SANITAR	BRANCARDIER	1
867	MUNCITOR CALIFICAT III	G	MUNCITORI	BUCĂTAR	1
Nr. total posturi					18
STAȚIE HEMODIALIZĂ 4 APARATE					
868	MEDIC SPECIALIST	S	MEDICI	NEFROLOGIE	1
869	ASISTENT MEDICAL PRINCIPAL	S	ALT PERSONAL SANITAR SUPERIOR	ASISTENT MEDICAL GENERALIST	1
872	ASISTENT MEDICAL PRINCIPAL	PL	PERSONAL SANITAR MEDIU	ASISTENT MEDICAL GENERALIST	3
873	ASISTENT MEDICAL	PL	PERSONAL SANITAR MEDIU	ASISTENT MEDICAL GENERALIST	1
874	REGISTRATOR MEDICAL PRINCIPAL	M	PERSONAL SANITAR MEDIU	REGISTRATOR MEDICAL	1
875	INFIRMIERĂ	G	PERSONAL AUXILIAR SANITAR	INFIRMIERĂ	1
877	INFIRMIERĂ DEBUTANTĂ	M	PERSONAL AUXILIAR SANITAR	INFIRMIERĂ	2
879	ÎNGRIJITOARE	G	PERSONAL AUXILIAR SANITAR	ÎNGRIJITOARE	2
Nr. total posturi					12
UNITATEA DE PRIMIRE URGENȚE 5 PATURI					
880	MEDIC ȘEF SECȚIE	S	MEDICI	MEDICINĂ DE URGENȚĂ	1
889	MEDIC PRIMAR	S	MEDICI	MEDICINĂ DE URGENȚĂ	9
891	MEDIC PRIMAR	S	MEDICI	PEDIATRIE	2
892	MEDIC PRIMAR	S	MEDICI	MEDICINĂ DE FAMILIE CU COMPETENȚĂ ÎN UPU	1
904	MEDIC SPECIALIST	S	MEDICI	URGENȚĂ	11,5
904	MEDIC SPECIALIST	S	MEDICI	MEDICINĂ DE FAMILIE	0,5
907	MEDIC SPECIALIST	S	MEDICI	PEDIATRIE	3
913	MEDIC SPECIALIST	S	MEDICI	RADIOLOGIE ȘI IMAGISTICĂ MEDICALĂ CU COMPETENȚĂ ÎN TOMOGRAFIE COMPUTERIZATĂ	6

914	MEDIC	S	MEDICI	URGENTĂ	1
915	MEDIC	S	MEDICI	GENERALIST CU COMPETENȚĂ ÎN UPU	1
916	ASISTENT MEDICAL ȘEF	S	ALT PERSONAL SANITAR SUPERIOR	ASISTENT MEDICAL GENERALIST	1
921	ASISTENT SOCIAL PRINCIPAL	S	ALT PERSONAL SANITAR SUPERIOR	ASISTENT SOCIAL	5
929	ASISTENT MEDICAL PRINCIPAL	S	ALT PERSONAL SANITAR SUPERIOR	ASISTENT MEDICAL GENERALIST	8
936	TEHNICIAN DE RADIOLOGIE ȘI IMAGISTICĂ LICENȚIAT	S	ALT PERSONAL SANITAR SUPERIOR	TEHNICIAN DE RADIOLOGIE ȘI IMAGISTICĂ LICENȚIAT	7
966	ASISTENT MEDICAL PRINCIPAL	PL	PERSONAL SANITAR MEDIU	ASISTENT MEDICAL GENERALIST	30
980	ASISTENT MEDICAL	PL	PERSONAL SANITAR MEDIU	ASISTENT MEDICAL GENERALIST	14
984	ASISTENT MEDICAL DEBUTANT	PL	PERSONAL SANITAR MEDIU	ASISTENT MEDICAL GENERALIST	4
985	INSPECTOR DE SPECIALITATE GRADUL IA	S	ALT PERSONAL SANITAR SUPERIOR	ANALIST PROGRAM	0,5
985	INSPECTOR DE SPECIALITATE GRADUL IA	S	ALT PERSONAL SANITAR SUPERIOR	INGINER DE SISTEM	0,5
986	SECRETAR DACTILOGRAF I A	M	PERSONAL SANITAR MEDIU	SECRETAR DACTILOGRAF	1
992	REGISTRATOR MEDICAL PRINCIPAL	M	PERSONAL SANITAR MEDIU	REGISTRATOR MEDICAL	6
1007	BRANCARDIER	G	PERSONAL AUXILIAR SANITAR	BRANCARDIER	15
1020	INFIRMIERĂ	G	PERSONAL AUXILIAR SANITAR	INFIRMIERĂ	13
1022	INFIRMIERĂ DEBUTANT	G	PERSONAL AUXILIAR SANITAR	INFIRMIERĂ	2
1032	ÎNGRIJITOARE	G	PERSONAL AUXILIAR SANITAR	ÎNGRIJITOARE	10
Nr. total posturi					153
UNITATEA DE PRIMIRE URGENȚE - CABINET MEDICAL DENTARĂ DE URGENTĂ					
1036	MEDIC DENTIST	S	MEDICI	STOMATOLOG	4
1037	ASISTENT MEDICAL PRINCIPAL	PL	PERSONAL SANITAR MEDIU	ASISTENT MEDICAL GENERALIST	1
Nr. total posturi					5
SPITALIZARE DE ZI 25 PATURI					
1039	REGISTRATOR MEDICAL PRINCIPAL	M	PERSONAL SANITAR MEDIU	REGISTRATOR MEDICAL	2
Nr. total posturi					2
AMBULATORIUL INTEGRAT SPITALULUI					
CABINET MEDICINĂ INTERNĂ					
1040	ASISTENT MEDICAL PRINCIPAL	PL	PERSONAL SANITAR MEDIU	ASISTENT MEDICAL GENERALIST	1
CABINET CARDIOLOGIE					
1042	ASISTENT MEDICAL PRINCIPAL	PL	PERSONAL SANITAR MEDIU	ASISTENT MEDICAL GENERALIST	2
CABINET GASTROENTEROLOGIE					
1043	ASISTENT MEDICAL PRINCIPAL	PL	PERSONAL SANITAR MEDIU	ASISTENT MEDICAL GENERALIST	1
CABINET REUMATOLOGIE					
1044	ASISTENT MEDICAL PRINCIPAL	PL	PERSONAL SANITAR MEDIU	ASISTENT MEDICAL GENERALIST	1
CABINET NEFROLOGIE					
1045	ASISTENT MEDICAL PRINCIPAL	PL	PERSONAL SANITAR MEDIU	ASISTENT MEDICAL GENERALIST	1
CABINET ENDOCRINOLOGIE					
1046	ASISTENT MEDICAL PRINCIPAL	PL	PERSONAL SANITAR MEDIU	ASISTENT MEDICAL GENERALIST	1
CABINET PEDIATRIE					

1047	ASISTENT MEDICAL PRINCIPAL	PL	PERSONAL SANITAR MEDIU	PEDIATRIE	1
CABINET CHIRURGIE GENERALĂ					
1048	ASISTENT MEDICAL PRINCIPAL	S	ALT PERSONAL SANITAR SUPERIOR	ASISTENT MEDICAL GENERALIST	1
1049	ASISTENT MEDICAL PRINCIPAL	PL	PERSONAL SANITAR MEDIU	ASISTENT MEDICAL GENERALIST	1
CABINET CHIRURGIE PLASTICĂ ȘI MICROCHIRURGIE RECONSTRUCTIVĂ					
1050	ASISTENT MEDICAL	PL	PERSONAL SANITAR MEDIU	ASISTENT MEDICAL GENERALIST	1
CABINET NEUROCHIRURGIE					
1051	ASISTENT MEDICAL PRINCIPAL	PL	PERSONAL SANITAR MEDIU	ASISTENT MEDICAL GENERALIST	1
CABINET NEUROLOGIE					
1052	ASISTENT MEDICAL PRINCIPAL	PL	PERSONAL SANITAR MEDIU	ASISTENT MEDICAL GENERALIST	1
CABINET DERMATO - VENEROLOGICE					
1053	ASISTENT MEDICAL PRINCIPAL	PL	PERSONAL SANITAR MEDIU	ASISTENT MEDICAL GENERALIST	1
CABINET PSIHIATRIE					
1054	ASISTENT MEDICAL DEBUTANT	PL	PERSONAL SANITAR MEDIU	ASISTENT MEDICAL GENERALIST	1
CABINET UROLOGIE					
1055	ASISTENT MEDICAL PRINCIPAL	PL	PERSONAL SANITAR MEDIU	ASISTENT MEDICAL GENERALIST	1
CABINET ORTOPEDIE - TRAUMATOLOGIE					
1057	ASISTENT MEDICAL PRINCIPAL	PL	PERSONAL SANITAR MEDIU	ASISTENT MEDICAL GENERALIST	2
1058	GIPSAR MEDICAL	PL	PERSONAL SANITAR MEDIU	GIPSAR	1
CABINET CHIRURGIE MACILO-FACIALĂ					
1059	ASISTENT MEDICAL DEBUTANT	PL	PERSONAL SANITAR MEDIU	ASISTENT MEDICAL GENERALIST	1
CABINET OFTALMOLOGIE					
1060	ASISTENT MEDICAL PRINCIPAL	S	ALT PERSONAL SANITAR SUPERIOR	ASISTENT MEDICAL GENERALIST	1
CABINET ORL					
1061	ASISTENT MEDICAL PRINCIPAL	SSD	ALT PERSONAL SANITAR SUPERIOR	ASISTENT MEDICAL GENERALIST	1
CABINET OBSTETRICĂ GINECOLOGIE					
1062	ASISTENT MEDICAL PRINCIPAL	S	ALT PERSONAL SANITAR SUPERIOR	ASISTENT MEDICAL GENERALIST	1
CABINET PSIHIATRIE					
1063	ASISTENT COORDONATOR	S	ALT PERSONAL SANITAR SUPERIOR	ASISTENT MEDICAL GENERALIST	1
1064	ASISTENT MEDICAL PRINCIPAL	S	ALT PERSONAL SANITAR SUPERIOR	ASISTENT MEDICAL GENERALIST	1
CABINET NEUROPSIHIATRIE					
1065	ASISTENT MEDICAL DEBUTANT	PL	PERSONAL SANITAR MEDIU	ASISTENT MEDICAL GENERALIST	1
CABINET RECUPERARE MEDICINĂ FIZICĂ ȘI BALNEOLOGIE					
1066	ASISTENT MEDICAL PRINCIPAL	PL	PERSONAL SANITAR MEDIU	ASISTENT MEDICAL GENERALIST	1
1067	ASISTENT MEDICAL PRINCIPAL	S	ALT PERSONAL SANITAR SUPERIOR	ASISTENT MEDICAL GENERALIST	1
SALA DE GIMNASTICĂ					
1068	PROFESOR PRINCIPAL CFM	PL	PERSONAL SANITAR MEDIU	PROFESOR CFM	1
CABINET MEDICINĂ SPORTIVĂ					
1069	MEDIC SPECIALIST	S	MEDICI	MEDICINĂ SPORTIVĂ	1
1070	ASISTENT MEDICAL PRINCIPAL	PL	PERSONAL SANITAR MEDIU	ASISTENT MEDICAL GENERALIST	1
CABINET GERIATRIE ȘI GERONTOLOGIE					
1071	MEDIC PRIMAR	S	MEDICI	GERIATRIE ȘI GERONTOLOGIE	1

1072	ASISTENT MEDICAL PRINCIPAL	PL	PERSONAL SANITAR MEDIU	ASISTENT MEDICAL GENERALIST	1
CABINET DE ALERGOLOGIE ȘI IMUNITATE CLINICĂ					
1073	MEDIC PRIMAR	S	MEDICI	ALERGOLOGIE ȘI IMUNITATE CLINICĂ	1
1074	ASISTENT MEDICAL PRINCIPAL	PL	PERSONAL SANITAR MEDIU	ASISTENT MEDICAL GENERALIST	1
CABINET PNEUMOLOGIE					
1075	ASISTENT MEDICAL DEBUTANT	PL	PERSONAL SANITAR MEDIU	ASISTENT MEDICAL GENERALIST	1
CABINET HEMATOLOGIE					
1076	ASISTENT MEDICAL DEBUTANT	PL	PERSONAL SANITAR MEDIU	ASISTENT MEDICAL GENERALIST	1
PUNCT DE RECOLTARE					
1077	ASISTENT MEDICAL	PL	PERSONAL SANITAR MEDIU	ASISTENT MEDICAL GENERALIST	1
FIȘIER DISPENSAR POLICLINICĂ					
1078	ASISTENT MEDICAL	PL	PERSONAL SANITAR MEDIU	ASISTENT MEDICAL GENERALIST	1
1079	REGISTRATOR MEDICAL PRINCIPAL	M	PERSONAL SANITAR MEDIU	REGISTRATOR MEDICAL	1
1080	REGISTRATOR MEDICAL	M	PERSONAL SANITAR MEDIU	REGISTRATOR MEDICAL	1
1081	STATISTICIAN MEDICAL PRINCIPAL	M	PERSONAL SANITAR MEDIU	STATISCIAN MEDICAL	1
ÎNGRIJITOARE CURĂȚENIE					
1085	ÎNGRIJITOARE	G	PERSONAL AUXILIAR SANITAR	ÎNGRIJITOARE	4
CABINET CHIRURGIE VASCULARĂ					
1086	ASISTENT MEDICAL DEBUTANT	PL	PERSONAL SANITAR MEDIU	ASIST MED GENERALIST	1
Nr. total posturi					47
ALTE STRUCTURI FUNCȚIONALE					
BLOC OPERATOR					
1087	ASISTENT MEDICAL ȘEF	PL	PERSONAL SANITAR MEDIU	ASISTENT MEDICAL GENERALIST	1
1094	ASISTENT MEDICAL PRINCIPAL	S	ALT PERSONAL SANITAR SUPERIOR	ASISTENT MEDICAL GENERALIST	7
1096	ASISTENT MEDICAL PRINCIPAL	S	ALT PERSONAL SANITAR SUPERIOR	OBSTETRICĂ GINECOLOGIE	2
1097	ASISTENT MEDICAL PRINCIPAL	S	ALT PERSONAL SANITAR SUPERIOR	ASISTENT MEDICAL GENERALIST	1
1098	TEHNICIAN SUPERIOR DE IMAGISTICĂ, RADIOLOGIE, RADIOTERAPIE ȘI RADIODIAGNOSTIC PRINCIPAL	SSD	ALT PERSONAL SANITAR SUPERIOR	TEHNICIAN SUPERIOR DE IMAGISTICĂ, RADIOLOGIE, RADIOTERAPIE ȘI RADIODIAGNOSTIC	1
1112	ASISTENT MEDICAL PRINCIPAL	PL	PERSONAL SANITAR MEDIU	ASISTENT MEDICAL GENERALIST	14
1116	ASISTENT MEDICAL PRINCIPAL	PL	PERSONAL SANITAR MEDIU	OBSTETICĂ GINECOLOGIE	4
1119	ASISTENT MEDICAL	PL	PERSONAL SANITAR MEDIU	ASISTENT MEDICAL GENERALIST	3
1122	ASISTENT MEDICAL DEBUTANT	PL	PERSONAL SANITAR MEDIU	ASISTENT MEDICAL GENERALIST	3
1134	INFIRMIERĂ	G	PERSONAL AUXILIAR SANITAR	INFIRMIERĂ	12
1138	INFIRMIERĂ DEBUTANT	G	PERSONAL AUXILIAR SANITAR	INFIRMIERĂ	4
1139	BRANCARDIER	G	PERSONAL AUXILIAR SANITAR	BRANCARDIER	1
1147	ÎNGRIJITOARE	G	PERSONAL AUXILIAR SANITAR	ÎNGRIJITOARE	8
Nr. total posturi					61

UTS					
1148	MEDIC PRIMAR	S	MEDICI	MEDIC	1
Nr. total posturi					1
STERILIZARE					
1149	ASISTENT MEDICAL ȘEF	PL	PERSONAL SANITAR MEDIU	ASISTENT APARATURĂ MEDICALĂ	1
1158	ASISTENT MEDICAL PRINCIPAL	PL	PERSONAL SANITAR MEDIU	ASISTENT APARATURĂ MEDICALĂ	9
1159	ASISTENT MEDICAL PRINCIPAL	PL	PERSONAL SANITAR MEDIU	ASISTENT APARATURĂ MEDICALĂ	1
1160	ÎNGRIJITOARE	G	PERSONAL AUXILIAR SANITAR	ÎNGRIJITOARE	1
Nr. total posturi					12
FARMACIE SPITAL					
1161	FARMACIST ȘEF SECȚIE	S	ALT PERSONAL SANITAR SUPERIOR	FARMACIE	1
1163	FARMACIST PRIMAR	S	ALT PERSONAL SANITAR SUPERIOR	FARMACIE	2
1164	FARMACIST SPECIALIST	S	ALT PERSONAL SANITAR SUPERIOR	FARMACIE	1
1165	FARMACIST	S	ALT PERSONAL SANITAR SUPERIOR	FARMACIE	1
1176	ASISTENT MEDICAL PRINCIPAL	PL	PERSONAL SANITAR MEDIU	FARMACIE	11
1178	ASISTENT MEDICAL DEBUTANT	PL	PERSONAL SANITAR MEDIU	FARMACIE	2
1179	REFERENT IA	M	PERSONAL SANITAR MEDIU	REFERENT	1
1180	ÎNGRIJITOARE	G	PERSONAL AUXILIAR SANITAR	ÎNGRIJITOARE	1
Nr. total posturi					20
LABORATOR ANALIZE MEDICALE - BACTERIOLOGIE					
1181	MEDIC ȘEF LABORATOR	S	MEDICI	LABORATOR	1
1182	CHIMIST PRINCIPAL	S	ALT PERSONAL SANITAR SUPERIOR	LABORATOR	1
1183	ASISTENT MEDICAL ȘEF	PL	PERSONAL SANITAR MEDIU	LABORATOR	1
1185	ASISTENT MEDICAL PRINCIPAL	PL	PERSONAL SANITAR MEDIU	LABORATOR	2
1186	ASISTENT MEDICAL	PL	PERSONAL SANITAR MEDIU	ASISTENT MEDICAL GENERALIST	1
Nr. total posturi					6
LABORATOR ANALIZE MEDICALE					
1188	MEDIC PRIMAR	S	MEDICI	LABORATOR	2
1189	BIOLOG PRINCIPAL	S	ALT PERSONAL SANITAR SUPERIOR	LABORATOR	1
1194	ASISTENT MEDICAL PRINCIPAL	PL	PERSONAL SANITAR MEDIU	LABORATOR	5
1195	REGISTRATOR MEDICAL PRINCIPAL	M	PERSONAL SANITAR MEDIU	REGISTRATOR MEDICAL	1
Nr. total posturi					9
LABORATOR ANALIZE MEDICALE - IMUNOSEROLOGIE, CONTAGIOASE ȘI PLANIFICARE					
1196	BIOLOG PRINCIPAL	S	ALT PERSONAL SANITAR SUPERIOR	LABORATOR	1
1197	CHIMIST PRINCIPAL	S	ALT PERSONAL SANITAR SUPERIOR	LABORATOR	1
1198	ASISTENT MEDICAL DEBUTANT	PL	PERSONAL SANITAR MEDIU	ASISTENT MEDICAL GENERALIST	1
1199	ÎNGRIJITOARE	G	PERSONAL AUXILIAR SANITAR	ÎNGRIJITOARE	1
Nr. total posturi					4
LABORATOR ANALIZE MEDICALE - BIOCHIMIE					
1200	BIOLOG PRINCIPAL	S	ALT PERSONAL SANITAR SUPERIOR	LABORATOR	1
1203	CHIMIST PRINCIPAL	S	ALT PERSONAL SANITAR SUPERIOR	LABORATOR	3

1204	ASISTENT MEDICAL PRINCIPAL	PL	PERSONAL SANITAR MEDIU	ASISTENT APARATURĂ MEDICALĂ	1
1206	ASISTENT MEDICAL PRINCIPAL	PL	PERSONAL SANITAR MEDIU	LABORATOR	2
Nr. total posturi					7
LABORATOR ANALIZE MEDICALE - HEMATOLOGIE					
1207	MEDIC PRIMAR	S	MEDICI	LABORATOR	1
1208	CHIMIST	S	ALT PERSONAL SANITAR SUPERIOR	LABORATOR	1
1211	ASISTENT MEDICAL PRINCIPAL	PL	PERSONAL SANITAR MEDIU	LABORATOR	3
1212	ASISTENT MEDICAL PRINCIPAL	PL	PERSONAL SANITAR MEDIU	ASISTENT MEDICAL GENERALIST	1
1213	STATISCIAN MEDICAL PRINCIPAL	M	PERSONAL SANITAR MEDIU	STATISCIAN MEDICAL	1
1214	ÎNGRIJITOARE	G	PERSONAL AUXILIAR SANITAR	ÎNGRIJITOARE	1
Nr. total posturi					8
LABORATOR RADIOLOGIE ȘI IMAGISTICĂ MEDICALĂ					
1215	MEDIC ȘEF LABORATOR	S	MEDICI	RADIOLOGIE ȘI IMAGISTICĂ MEDICALĂ	1
1217	MEDIC PRIMAR	S	MEDICI	RADIOLOGIE ȘI IMAGISTICĂ MEDICALĂ	2
1219	MEDIC SPECIALIST	S	MEDICI	RADIOLOGIE ȘI IMAGISTICĂ MEDICALĂ	2
1220	ASISTENT MEDICAL ȘEF	PL	PERSONAL SANITAR MEDIU	RADIOLOGIE ȘI IMAGISTICĂ MEDICALĂ	1
1226	ASISTENT MEDICAL PRINCIPAL	PL	PERSONAL SANITAR MEDIU	RADIOLOGIE ȘI IMAGISTICĂ MEDICALĂ	6
1228	ASISTENT MEDICAL	PL	PERSONAL SANITAR MEDIU	ASISTENT MEDICAL GENERALIST	2
1229	STATISTICIAN MEDICAL PRINCIPAL	M	PERSONAL SANITAR MEDIU	STATISTCIAN MEDICAL	1
1230	REGISTRATOR MEDICAL PRINCIPAL	M	PERSONAL SANITAR MEDIU	REGISTRATOR MEDICAL	1
1231	ÎNGRIJITOARE	G	PERSONAL AUXILIAR SANITAR	ÎNGRIJITOARE	1
Nr. total posturi					17
LABORATOR RADIOLOGIE ȘI IMAGISTICĂ MEDICALĂ - COMPUTER TOMOGRAF - SPITAL ȘI AMBULATORIUL DE SPECIALITATE					
1233	MEDIC PRIMAR	S	MEDICI	RADIOLOGIE ȘI IMAGISTICĂ MEDICALĂ	2
1234	MEDIC REZIDENT ANUL IV	S	MEDICI	RADIOLOGIE ȘI IMAGISTICĂ MEDICALĂ	1
1239	ASISTENT MEDICAL PRINCIPAL	PL	PERSONAL SANITAR MEDIU	RADIOLOGIE ȘI IMAGISTICĂ MEDICALĂ	5
1240	ASISTENT MEDICAL	PL	PERSONAL SANITAR MEDIU	RADIOLOGIE ȘI IMAGISTICĂ MEDICALĂ	1
1241	ASISTENT MEDICAL DEBUTANT	PL	PERSONAL SANITAR MEDIU	ASISTENT MEDICAL GENERALIST	1
Nr. total posturi					10
LABORATOR RADIOLOGIE ȘI IMAGISTICĂ MEDICALĂ - RMN SPITAL ȘI AMBULATORIUL DE SPECIALITATE					
1242	ASISTENT MEDICAL PRINCIPAL	PL	PERSONAL SANITAR MEDIU	RADIOLOGIE ȘI IMAGISTICĂ MEDICALĂ	0,5

1242	ASISTENT MEDICAL	PL	PERSONAL SANITAR MEDIU	RADIOLOGIE ȘI IMAGISTICĂ MEDICALĂ	0,5
Nr. total posturi					1
LABORATOR EXPLORĂRI FUNCȚIONALE					
1243	ASISTENT MEDICAL	PL	PERSONAL SANITAR MEDIU	ASISTENT MEDICAL GENERALIST	1
Nr. total posturi					1
LABORATOR ENDOSCOPIE DIGESTIVĂ DIAGNOSTICĂ ȘI TERAPEUTICĂ					
1245	ASISTENT MEDICAL PRINCIPAL	PL	PERSONAL SANITAR MEDIU	ASISTENT MEDICAL GENERALIST	2
1246	ASISTENT MEDICAL	PL	PERSONAL SANITAR MEDIU	ASISTENT MEDICAL GENERALIST	1
1247	INFIRMIERĂ DEBUTANT	G	PERSONAL AUXILIAR SANITAR	INFIRMIERĂ	1
Nr. total posturi					4
LABORATOR ENDOSCOPIE BRONȘICĂ					
1248	MEDIC PRIMAR	S	MEDICI	PNEUMOFIZIOLOGIE	1
1249	ASISTENT MEDICAL PRINCIPAL	PL	PERSONAL SANITAR MEDIU	ASISTENT MEDICAL GENERALIST	1
1250	ASISTENT MEDICAL	PL	PERSONAL SANITAR MEDIU	ASISTENT MEDICAL GENERALIST	1
Nr. total posturi					3
LABORATOR DIAGNOSTIC MOLECULAR					
1251	MEDIC PRIMAR	S	MEDICI	LABORATOR	1
1252	MEDIC SPECIALIST	S	MEDICI	LABORATOR	1
1254	BIOLOG PRINCIPAL	S	ALT PERSONAL SANITAR SUPERIOR	LABORATOR	2
1255	BIOLOG	S	ALT PERSONAL SANITAR SUPERIOR	LABORATOR	1
1256	BIOCHIMIST PRINCIPAL	S	ALT PERSONAL SANITAR SUPERIOR	LABORATOR	1
1258	ASISTENT MEDICAL PRINCIPAL	PL	PERSONAL SANITAR MEDIU	LABORATOR	2
1259	REGISTRATOR MEDICAL	M	PERSONAL SANITAR MEDIU	REGISTRATOR MEDICAL	1
1260	ÎNGRIJITOARE	G	PERSONAL AUXILIAR SANITAR	ÎNGRIJITOARE	1
Nr. total posturi					10
SERVICIUL JUDEȚEAN DE MEDICINA LEGALĂ					
1261	MEDIC ȘEF SERVICIU MEDICINA LEGALĂ	S	MEDICI	MEDICINA LEGALĂ	1
1263	MEDIC PRIMAR	S	MEDICI	MEDICINA LEGALĂ	2
1264	MEDIC SPECIALIST	S	MEDICI	MEDICINA LEGALĂ	1
1265	FARMACIST PRIMAR MEDICINA LEGALĂ	S	ALT PERSONAL SANITAR SUPERIOR	FARMACIST MEDICINA LEGALĂ	1
1266	CHIMIST PRINCIPAL MEDICINA LEGALĂ	S	ALT PERSONAL SANITAR SUPERIOR	CHIMIST MEDICINA LEGALĂ	1
1270	ASISTENT MEDICAL PRINCIPAL MEDICINA LEGALĂ	PL	PERSONAL SANITAR MEDIU	MEDICINA LEGALĂ	4
1271	ASISTENT MEDICAL MEDICINA LEGALĂ	PL	PERSONAL SANITAR MEDIU	ASISTENT MEDICAL GENERALIST	1
1272	REGISTRATOR MEDICAL	M	PERSONAL SANITAR MEDIU	MEDICINA LEGALĂ	1
1273	ÎNGRIJITOARE	G	PERSONAL AUXILIAR SANITAR	ÎNGRIJITOARE	1
1274	BRANCARDIER	G	PERSONAL AUXILIAR SANITAR	BRANCARDIER	1
Nr. total posturi					14
SERVICIUL DE ANATOMIE PATOLOGICĂ - COMPARTIMENT CITOLOGIE					
1275	BIOLOG PRINCIPAL ANATOMIE PATOLOGICĂ	S	ALT PERSONAL SANITAR SUPERIOR	BIOLOG	1
1276	ASISTENT MEDICAL PRINCIPAL ANATOMIE PATOLOGICĂ	PL	PERSONAL SANITAR MEDIU	ASISTENT MEDICAL GENERALIST	1

1277	ÎNGRIJITOARE	G	PERSONAL AUXILIAR SANITAR	ÎNGRIJITOARE	1
Nr. total posturi					3
SERVICIUL DE ANATOMIE PATOLOGICĂ - COMPARTIMENT HISTOPATOLOGIE					
1278	ASISTENT COORDONATOR	PL	PERSONAL SANITAR MEDIU	ANATOMIE PATOLOGICĂ	1
1279	ASISTENT MEDICAL PRINCIPAL ANATOMIE PATOLOGICĂ	PL	PERSONAL SANITAR MEDIU	ANATOMIE PATOLOGICĂ	1
1280	ASISTENT MEDICAL PRINCIPAL ANATOMIE PATOLOGICĂ	PL	PERSONAL SANITAR MEDIU	FARMACIE	1
1281	ÎNGRIJITOARE	G	PERSONAL AUXILIAR SANITAR	INGRIJITOARE	1
Nr. total posturi					4
SERVICIUL DE ANATOMIE PATOLOGICĂ - PROSECTURA					
1282	MEDIC ȘEF SERVICIU ANATOMIE PATOLOGICĂ	S	MEDICI	ANATOMIE PATOLOGICĂ	1
1284	MEDIC PRIMAR ANATOMIE PATOLOGICĂ	S	MEDICI	ANATOMIE PATOLOGICĂ	2
1285	ASISTENT MEDICAL PRINCIPAL ANATOMIE PATOLOGICĂ	PL	PERSONAL SANITAR MEDIU	ANATOMIE PATOLOGICĂ	1
1286	REGISTRATOR MEDICAL DEBUTANT	M	PERSONAL SANITAR MEDIU	ANATOMIE PATOLOGICĂ	1
1287	AUTOPSIER DEBUTANT	M	PERSONAL SANITAR MEDIU	ANATOMIE PATOLOGICĂ	1
Nr. total posturi					6
SERVICIUL DE PREVENIRE A INFECȚIILOR ASOCIATE ASISTENȚEI MEDICALE					
1288	MEDIC ȘEF SERVICIU	S	MEDICI	EPIDEMIOLOGIE	1
1289	MEDIC SPECIALIST	S	MEDICI	BOLI INFECȚIOASE	1
1290	ASISTENT MEDICAL PRINCIPAL	PL	PERSONAL SANITAR MEDIU	IGIENĂ	1
1292	ASISTENT MEDICAL	PL	PERSONAL SANITAR MEDIU	ASISTENT MEDICAL GENERALIST	2
1293	AGENT D.D.D.	G	PERSONAL AUXILIAR SANITAR	AGENT D.D.D.	1
1296	AGENT D.D.D. DEBUTANT	G	PERSONAL AUXILIAR SANITAR	AGENT D.D.D.	3
1299	ÎNGRIJITOARE	G	PERSONAL AUXILIAR SANITAR	ÎNGRIJITOARE	3
1300	MUNCITOR NECALIFICAT I	G	MUNCITORI	MUNCITOR NECALIFICAT	1
Nr. total posturi					13
CABINET PLANIFICARE FAMILIALĂ					
1301	MEDIC SPECIALIST	S	MEDICI	MEDICINĂ DE FAMILIE COMPETENȚĂ PLANIFICARE MEDICALĂ	1
1302	ASISTENT MEDICAL PRINCIPAL	PL	PERSONAL SANITAR MEDIU	OCROTIRE	1
1303	REGISTRATOR MEDICAL DEBUTANT	M	PERSONAL SANITAR MEDIU	REGISTRATOR MEDICAL	1
Nr. total posturi					3
CABINET MEDICINA MUNCHII					
1305	MEDIC PRIMAR	S	MEDICI	MEDICINA MUNCHII	2
1306	PSIHOLOG PRACTICANT	S	ALT PERSONAL SANITAR SUPERIOR	PSIHOLOG	1
1308	ASISTENT MEDICAL PRINCIPAL	PL	PERSONAL SANITAR MEDIU	ASISTENT MEDICAL GENERALIST	2
Nr. total posturi					5
CABINET ONCOLOGIE MEDICALĂ					
1310	ASISTENT MEDICAL PRINCIPAL	PL	PERSONAL SANITAR MEDIU	ASISTENT MEDICAL GENERALIST	2

1311	ASISTENT MEDICAL PRINCIPAL	PL	PERSONAL SANITAR MEDIU	ASISTENT MEDICAL GENERALIST	0,5
1311	ASISTENT MEDICAL PRINCIPAL	PL	PERSONAL SANITAR MEDIU	ASISTENT MEDICAL GENERALIST	0,5
1312	REGISTRATOR MEDICAL	M	PERSONAL SANITAR MEDIU	STATISTCIAN MEDICAL	1
Nr. total posturi					4
CABINET BOLI INFECTIONOASE					
1313	ASISTENT MEDICAL PRINCIPAL	PL	PERSONAL SANITAR MEDIU	ASISTENT MEDICAL GENERALIST	1
Nr. total posturi					1
CABINET DIABET ZAHARAT, NUTRITIE SI BOLI METABOLICE					
1314	ASISTENT MEDICAL PRINCIPAL	S	ALT PERSONAL SANITAR SUPERIOR	ASISTENT MEDICAL GENERALIST	1
Nr. total posturi					1
CABINET DIABET ZAHARAT, NUTRITIE SI BOLI METABOLICE (EDUCAȚIE SPECIFICĂ)					
1315	STATISCIAN MEDICAL PRINCIPAL	M	PERSONAL SANITAR MEDIU	STATISCIAN MEDICAL	1
Nr. total posturi					1
CABINET DIABET ZAHARAT, NUTRITIE SI BOLI METABOLICE (PICIOR DIABETIC)					
1316	REGISTRATOR MEDICAL PRINCIPAL	M	PERSONAL SANITAR MEDIU	REGISTRATOR MEDICAL	1
Nr. total posturi					1
CENTRU SĂNĂTATE MINTALĂ ADULȚI CU STAȚIONARE DE ZI - 35 LOCURI					
1317	MEDIC COORDONATOR	S	MEDICI	PSIHIATRIE	1
1318	MEDIC PRIMAR	S	MEDICI	PSIHIATRIE	1
1319	MEDIC REZIDENT AN III	S	MEDICI	PSIHIATRIE	1
1320	PSIHOLOG	S	ALT PERSONAL SANITAR SUPERIOR	PSIHOLOG	1
1321	ASISTENT SOCIAL	S	ALT PERSONAL SANITAR SUPERIOR	ASISTENT SOCIAL	1
1322	ASISTENT MEDICAL	PL	PERSONAL SANITAR MEDIU	ASISTENT MEDICAL GENERALIST	1
1323	REGISTRATOR MEDICAL PRINCIPAL	M	PERSONAL SANITAR MEDIU	REGISTRATOR MEDICAL	1
1324	ÎNGRIJITOARE	G	PERSONAL AUXILIAR SANITAR	ÎNGRIJITOARE	1
Nr. total posturi					8
CENTRU SĂNĂTATE MINTALĂ COPII					
1325	MEDIC ȘEF CSM	S	MEDICI	PSIHIATRIE PEDIATRICA	1
1327	MEDIC PRIMAR	S	MEDICI	PSIHIATRIE PEDIATRICA	2
1328	MEDIC SPECIALIST	S	MEDICI	NEUROLOGIE PEDIATRICĂ	1
1329	MEDIC REZIDENT AN IV	S	MEDICI	PSIHIATRIE PEDIATRICA	1
1330	PSIHOLOG PRINCIPAL	S	ALT PERSONAL SANITAR SUPERIOR	PSIHOLOG	1
1331	PSIHOLOG SPECIALIST	S	ALT PERSONAL SANITAR SUPERIOR	PSIHOLOG	1
1332	ASISTENT SOCIAL PRINCIPAL	S	ALT PERSONAL SANITAR SUPERIOR	ASISTENT SOCIAL	1
1334	ASISTENT MEDICAL PRINCIPAL	PL	PERSONAL SANITAR MEDIU	ASISTENT MEDICAL GENERALIST	2
1335	ASISTENT MEDICAL	PL	PERSONAL SANITAR MEDIU	ASISTENT MEDICAL GENERALIST	1
1336	ASISTENT MEDICAL DEBUTANT	PL	PERSONAL SANITAR MEDIU	ASISTENT MEDICAL GENERALIST	1
1337	REGISTRATOR MEDICAL PRINCIPAL	M	PERSONAL SANITAR MEDIU	REGISTRATOR MEDICAL	1
1338	REGISTRATOR MEDICAL DEBUTANT	M	PERSONAL SANITAR MEDIU	REGISTRATOR MEDICAL	1
1339	ÎNGRIJITOARE	G	PERSONAL AUXILIAR SANITAR	ÎNGRIJITOARE	1
Nr. total posturi					15

COMPARTIMENT ERGOTERAPIE					
1340	ASISTENT MEDICAL DEBUTANT	PL	PERSONAL SANITAR MEDIU	ASISTENT MEDICAL GENERALIST	1
Nr. total posturi					1
COMPARTIMENT RECUPERARE, MEDICINĂ FIZICĂ ȘI BALNEOLOGIE (BAZA DE TRATAMENT)					
1341	ASISTENT MEDICAL DEBUTANT	PL	PERSONAL SANITAR MEDIU	ASISTENT MEDICAL GENERALIST	1
Nr. total posturi					1
DISPENSAR TBC					
1342	MEDIC ȘEF DISPENSAR TBC	S	MEDICI	PNEUMOFIZIOLOGIE	1
1343	MEDIC PRIMAR	S	MEDICI	PNEUMOFIZIOLOGIE	1
1345	MEDIC SPECIALIST	S	MEDICI	PNEUMOFIZIOLOGIE	2
1346	MEDIC REZIDENT AN I	S	MEDICI	PNEUMOLOGIE	1
1347	BIOLOG PRINCIPAL	S	ALT PERSONAL SANITAR SUPERIOR	BIOLOG	1
1348	ASISTENT COORDONATOR	S	ALT PERSONAL SANITAR SUPERIOR	ASISTENT MEDICAL GENERALIST	1
1354	ASISTENT MEDICAL PRINCIPAL	PL	PERSONAL SANITAR MEDIU	ASISTENT MEDICAL GENERALIST	6
1355	ASISTENT MEDICAL PRINCIPAL	PL	PERSONAL SANITAR MEDIU	ASISTENT APARATURĂ MEDICALĂ	1
1356	ASISTENT MEDICAL DEBUTANT	PL	PERSONAL SANITAR MEDIU	ASISTENT MEDICAL GENERALIST	1
1357	REGISTRATOR MEDICAL PRINCIPAL	M	PERSONAL SANITAR MEDIU	REGISTRATOR MEDICAL	1
1358	ÎNGRIJITOARE	G	PERSONAL AUXILIAR SANITAR	ÎNGRIJITOARE	1
Nr. total posturi					17
CENTRU DE SĂNĂTATE MULTIFUNCȚIONAL OCNA MUREȘ					
SPITALIZARE DE ZI			20 PATURI		
1359	MEDIC SPECIALIST	S	MEDICI	MEDICINĂ INTERNĂ	1
1360	MEDIC SPECIALIST	S	MEDICI	PEDIATRIE	1
1361	MEDIC SPECIALIST	S	MEDICI	OBSTETRICĂ GINECOLOGIE	1
1362	ASISTENT COORDONATOR	S	PERSONAL SANITAR MEDIU	ASISTENT MEDICAL GENERALIST	1
1363	REGISTRATOR MEDICAL DEBUTANT	M	PERSONAL SANITAR MEDIU	REGISTRATOR MEDICAL	1
1364	ÎNGRIJITOARE	G	PERSONAL AUXILIAR SANITAR	ÎNGRIJITOARE	1
CABINETE MEDICALE					
CABINET MEDICINĂ INTERNĂ					
1365	ASISTENT MEDICAL DEBUTANT	PL	PERSONAL SANITAR MEDIU	ASIST MED GENERALIST	1
CABINET PEDIATRIE					
1366	ASISTENT MEDICAL DEBUTANT	PL	PERSONAL SANITAR MEDIU	ASIST MED GENERALIST	1
CABINET OBSTETRICĂ GINECOLOGIE					
1367	ASISTENT MEDICAL	PL	PERSONAL SANITAR MEDIU	ASISTENT MEDICAL GENERALIST	1
Nr. total posturi					9
SERVICIUL DE MANAGEMENT AL CALITĂȚII SERVICIILOR MEDICALE					
1368	ȘEF SERVICIU	S	ALT PERSONAL CU STUDII SUPERIOARE	JURIST/ECONOMIST/INGINER/SOCIOLOG	1
MANAGEMENTUL CALITĂȚII SERVICIILOR MEDICALE					
1369	MEDIC	S	MEDICI	MEDICINĂ GENERALĂ	1
1370	ASISTENT MEDICAL PRINCIPAL	S	ALT PERSONAL SANITAR SUPERIOR	ASISTENT MEDICAL GENERALIST	0,5
1370	ASISTENT MEDICAL PRINCIPAL	S	ALT PERSONAL SANITAR SUPERIOR	ASISTENT MEDICAL GENERALIST	0,5
1371	CONSILIER JURIDIC GRADUL I	S	ALT PERSONAL CU STUDII SUPERIOARE	CONSILIER JURIDIC	1

1372	CONSILIER JURIDIC GRADUL II	S	ALT PERSONAL CU STUDII SUPERIOARE	CONSILIER JURIDIC	1
1373	INSPECTOR DE SPECIALITATE GRADUL IA	S	ALT PERSONAL SANITAR SUPERIOR	ȘTIINȚE ECONOMICE/JURIDICE/ SOCIALE	1
1374	INSPECTOR DE SPECIALITATE GRADUL IA	S	ALT PERSONAL SANITAR SUPERIOR	ECONOMIST	1
1375	INSPECTOR DE SPECIALITATE GRADUL I	S	ALT PERSONAL SANITAR SUPERIOR	ȘTIINȚE ECONOMICE/JURIDICE/ SOCIALE	1
1376	REFERENT I A	M	PERSONAL MEDIU	REFERENT	1
Nr. total posturi					9
COMPARTIMENT DE INTERNĂRI - INFORMAȚII					
1378	REGISTRATOR MEDICAL PRINCIPAL	M	PERSONAL SANITAR MEDIU	REGISTRATOR MEDICAL	2
1379	REGISTRATOR MEDICAL	M	PERSONAL SANITAR MEDIU	REGISTRATOR MEDICAL	1
Nr. total posturi					3
DIETETICA					
1380	ASISTENT MEDICAL PRINCIPAL	PL	PERSONAL SANITAR MEDIU	ASISTENT MEDICAL GENERALIST	1
1381	ASISTENT MEDICAL PRINCIPAL COORDONATOR	PL	PERSONAL SANITAR MEDIU	ASISTENT MEDICAL GENERALIST	1
Nr. total posturi					2
COMPARTIMENT RELIGIOS					
1382	PREOT I	S	ALT PERSONAL CU STUDII SUPERIOARE	PREOT	1
Nr. total posturi					1
GARDEROBĂ					
1385	GARDEROBIER	G	PERSONAL AUXILIAR	GARDEROBIER	3
Nr. total posturi					3
SPĂLĂTORIE					
1386	SPĂLĂTOREASĂ CU GESTIUNE	M	PERSONAL AUXILIAR SANITAR	SPĂLĂTOREASĂ	1
1396	SPĂLĂTOREASĂ	G	PERSONAL AUXILIAR SANITAR	SPĂLĂTOREASĂ	10
Nr. total posturi					11
B. STRUCTURI FUNCȚIONALE - APARAT FUNCȚIONAL					
SERVICIUL FINANCIAR - CONTABILITATE					
1397	ȘEF SERVICIU	S	TESA	ECONOMIST	1
1403	INSPECTOR DE SPECIALITATE GRADUL IA	S	TESA	ECONOMIST	6
1404	REFERENT IA	M	TESA	CONTABIL	1
1405	REFERENT CASIER IA	M	TESA	CASIER	1
Nr. total posturi					9
SERVICIUL INFORMATICĂ ȘI STATISTICĂ MEDICALĂ					
1406	ȘEF SERVICIU	S	TESA	ANALIST PROGRAMATOR	1
1407	INSPECTOR DE SPECIALITATE GRADUL IA	S	TESA	INGINER DE SISTEM	1
1408	INSPECTOR DE SPECIALITATE GRADUL II	S	TESA	ANALIST	1
1409	ASISTENT MEDICAL PRINCIPAL	PL	PERSONAL SANITAR MEDIU	ASISTENT MEDICAL GENERALIST	1
1411	REGISTRATOR MEDICAL PRINCIPAL	M	PERSONAL SANITAR MEDIU	REGISTRATOR MEDICAL	2
Nr. total posturi					6
SERVICIUL ACHIZIȚII PUBLICE APROVIZIONARE ȘI TRANSPORT					
1412	ȘEF SERVICIU	S	TESA	INGINER/ECONOMIST	1
1417	INSPECTOR DE SPECIALITATE GRADUL IA	S	TESA	ECONOMIST	5
1419	INSPECTOR DE SPECIALITATE GRADUL IA	S	TESA	ECONOMIST/INGINER/J URIST	2

Nr. total posturi					8
MAGAZIE					
1420	ŞEF DEPOZIT I	M	TESA	ŞEF DEPOZIT I	1
1421	MAGAZIONER	M	TESA	MAGAZIONER	1
1423	MANIPULANT BUNURI	M	MUNCITORI	MANIPULANT BUNURI	2
Nr. total posturi					4
CONDUCĂTORI AUTO					
1425	MUNCITOR CALIFICAT I		MUNCITORI	CONDUCĂTORI AUTO	2
1428	MUNCITOR CALIFICAT II		MUNCITORI	CONDUCĂTORI AUTO	3
1429	MUNCITOR CALIFICAT III		MUNCITORI	CONDUCĂTORI AUTO	1
Nr. total posturi					6
SERVICIUL RESURSE UMANE ŞI RELATII CU PUBLICUL					
1430	ŞEF SERVICIU	S	TESA	ECONOMIST	1
RESURSE UMANE					
1435	INSPECTOR DE SPECIALITATE GRADUL IA	S	TESA	ECONOMIST	5
RELATII CU PUBLICUL ŞI CONSILIERE					
1437	INSPECTOR DE SPECIALITATE GRADUL IA	S	TESA	ECONOMIST	2
1438	INSPECTOR DE SPECIALITATE GRADUL II	S	TESA	ECONOMIST/SOCIOLOG	1
1439	SOCIOLOG	S	TESA	SOCIOLOG	1
Nr. total posturi					10
SERVICIUL TEHNIC ADMINISTRATIV ŞI PSM					
1440	ŞEF SERVICIU	S	TESA	JURIST/ECONOMIST/INGINER	1
TEHNIC ADMINISTRATIV ŞI PSM					
1441	INSPECTOR DE SPECIALITATE GRADUL IA	S	TESA	INGINER	1
1442	INSPECTOR DE SPECIALITATE GRADUL IA	S	TESA	ECONOMIST	1
1443	INSPECTOR DE SPECIALITATE GRADUL I	S	TESA	INGINER	1
1444	ARHIVAR IA	M	TESA	ARHIVAR	1
1445	ARHIVAR DEBUTANT	M	TESA	ARHIVAR	1
MUNCITORI INDIRECT PRODUCTIVI					
1446	MUNCITOR CALIFICAT I	M	MUNCITORI	INSTALATOR	1
1452	MUNCITOR CALIFICAT I	G	MUNCITORI	ELECTRICIAN	6
1455	MUNCITOR CALIFICAT I	G	MUNCITORI	INSTALATOR	3
1457	MUNCITOR CALIFICAT I	G	MUNCITORI	MECANIC	2
1464	MUNCITOR CALIFICAT I	G	MUNCITORI	FOCHIST	7
1465	MUNCITOR CALIFICAT IV	G	MUNCITORI	FOCHIST	1
1466	MUNCITOR CALIFICAT I	G	MUNCITORI	ZUGRAV	1
1467	MUNCITOR CALIFICAT I	G	MUNCITORI	TÂMPLAR	1
CENTRALA TELEFONICĂ					
1468	MUNCITOR CALIFICAT III	G	MUNCITORI	TELEFONISTĂ	1
MUNCITOR SPA ŢII VERZI					
1470	MUNCITOR NECALIFICAT I	G	MUNCITORI		2
ACTIVITATE DE ÎNTREŢINERE REVIZIE TEHNICĂ ASCENSOARE					
1475	MUNCITOR CALIFICAT II	G	MUNCITORI	LIFTIERA	5
Nr. total posturi					36
COMPARTIMENT CONFECŢIONARE, REPARARE ŞI ÎNTREŢINERE INVENTAR MOALE					
1476	MUNCITOR CALIFICAT II	G	MUNCITORI	CROITOR	1
1477	MUNCITOR CALIFICAT III	G	MUNCITORI	CROITOR	1
Nr. total posturi					2
COMPARTIMENT JURIDIC					
1479	CONSILIER JURIDIC GRADUL IA	S	TESA	JURIST	2
Nr. total posturi					2
COMPARTIMENT AUDIT					
1481	AUDITOR GRADUL IA	S	TESA	AUDITOR	2
Nr. total posturi					2
BLOCUL ALIMENTAR					

1490	MUNCITOR CALIFICAT I	G	MUNCITORI	BUCĂȚAR	9
1491	MUNCITOR CALIFICAT II	G	MUNCITORI	BUCĂȚAR	1
1496	MUNCITOR CALIFICAT III	G	MUNCITORI	BUCĂȚAR	5
1497	MUNCITOR CALIFICAT IV	G	MUNCITORI	BUCĂȚAR	1
1498	MUNCITOR NECALIFICAT I	G	MUNCITORI	NECALIFICAT	1
Nr. total posturi					17
TOTAL POSTURI UNITATE					1498

**PREȘEDINTE,
ION DUMITREL**

**Avizat pentru legalitate,
SECRETAR GENERAL
VASILE BUMBU**